

**ANÁLISIS DEL IMPACTO DEL CAMBIO CLIMÁTICO EN LOS COSTOS E
INSUMOS DE LAS EMPRESAS DEL SECTOR TEXTIL QUE SE ENCUENTREN
REGISTRADAS EN LA SUPERINTENDENCIA DE SOCIEDADES EN LA CIUDAD
DE BOGOTÁ, COLOMBIA EN EL PERIODO COMPRENDIDO ENTRE EL 2015-
2017.**

**MARTÍNEZ BUSTOS SIMÓN
MOSQUERA HOYOS LAURA STEFANIA**

X-C

**UNIVERSIDAD COLEGIO MAYOR DE CUNDINAMARCA
FACULTAD DE ADMINISTRACIÓN Y ECONOMÍA
PROGRAMA DE ADMINISTRACIÓN DE EMPRESAS COMERCIALES
SEMINARIO DE INVESTIGACIÓN FINANCIERA**

BOGOTÁ D.C, 2021.

TABLA DE CONTENIDO

Introducción	1
Naturaleza y dimensión del estudio	2
Problema	2.1
Enunciado del problema	2.1.1
Formulación del problema	2.1.2
Objetivos del estudio	2.2
Objetivo general	2.2.1
Objetivos específicos	2.2.2
Justificación y alcance	2.3
Justificación	2.3.1
Relación con la línea de investigación institucional	2.3.2
Alcance	2.3.3
Marco Teórico	3
Marco conceptual	3.1
El cambio climático	3.1.1
Los efectos del cambio climático a nivel mundial	3.1.2
El cambio climático en Colombia	3.1.3
El sector textil en Colombia	3.1.4
Marco histórico	3.2
Los impactos negativos recientes en el medio ambiente	3.2.1
Datos y cifras importantes del subsector textil en Colombia en los últimos años	3.2.2
Marco legal	3.3
La Comunidad Andina (CAN) frente al cambio climático	3.3.1
Riesgos y oportunidades del cambio climático según la Superintendencia Financiera de Colombia	3.3.2
Diseño metodológico	4
Tipo de estudio	4.1
Población y muestra	4.2
Instrumentos	4.3
Procedimientos	4.4
Resultados	5
Resultados objetivo 1	5.1
Resultados objetivo 2	5.2
Resultados objetivo 3	5.3

Conclusiones	6
Recomendaciones	7
Anexos	8
Referencias	9

RESUMEN

“Impacto del cambio climático en los costos e insumos de las empresas registradas en la Superintendencia de Sociedades que pertenecen al subsector textil en Bogotá, Colombia”

Esta investigación se desarrolla bajo un enfoque académico, la cual busca identificar los factores más influyentes en el estado de resultados (más ciertamente en las utilidades) del sector textil; información que se considera importante al centrar su atención en el uso que le pueda dar cada compañía a este estudio interviniendo en puntos medioambientales críticos que influyen de manera constante en el manejo de sus finanzas por tanto a la economía del país.

Palabras clave: Cambio climático, sector textil, finanzas.

ABSTRACT

"Impact of climate change on costs and supplies of companies registered with the Superintendency of Companies that belong to the textile subsector in Bogotá, Colombia"

This research is carried out under an academic approach, which seeks to identify the most influential factors in the income statement (more certainly in profits) of the textile sector; information that is considered important when focusing its attention on the use that each company can give to this study; intervening in critical environmental points that constantly influence the management of their finances and therefore the country's economy.

Keywords: Climate change, textile sector, finance.

**ANÁLISIS DEL IMPACTO DEL CAMBIO CLIMÁTICO EN LOS COSTOS E
INSUMOS DE LAS EMPRESAS DEL SECTOR TEXTIL QUE SE ENCUENTREN
REGISTRADAS EN LA SUPERINTENDENCIA DE SOCIEDADES EN LA CIUDAD
DE BOGOTÁ, COLOMBIA EN EL PERIODO COMPRENDIDO ENTRE EL 2015-
2017.**

1. INTRODUCCIÓN

“El calentamiento del planeta debido a la creciente concentración de gases de efecto invernadero (GEI) en la atmósfera se ha convertido en un motivo de gran inquietud en todo el mundo. El cambio climático se expresa en temperaturas promedio más altas, la elevación del nivel del mar, el derretimiento de los casquetes polares y los glaciares, y fenómenos climáticos extremos cada vez más intensos y frecuentes. La mayoría de las investigaciones científicas permiten suponer que las consecuencias de un cambio climático incontrolado podrían ser dramáticas. Y aunque subsisten las dudas sobre algunos de sus efectos concretos, es indudable que el calentamiento del planeta acentuará notablemente el riesgo de grave deterioro del entorno natural, lo que a su vez afectará el bienestar de los seres humanos. Es prácticamente imposible cuantificar adecuadamente el impacto económico de un cambio climático incontrolado, porque requiere mucho tiempo y por los juicios extremadamente subjetivos que suscita. De todos modos, teniendo en cuenta la enorme magnitud de los riesgos y las incertidumbres, y el potencial de severas repercusiones económicas, se aconseja la adopción de medidas rápidas y enérgicas para mitigar el cambio climático.” (Conferencia de las Naciones Unidas sobre Comercio y Desarrollo, 2009, p. 151). Por ende se entiende, que al hablar y tratar un tema como lo es el cambio climático, existe una relación con la economía de un país.

Debido a esto, en la presente investigación se pretende poner en evidencia los efectos que ésta problemática social tiene sobre el desarrollo económico de Colombia, centrando la atención en el sector industrial, específicamente en el subsector textil en el cual se enfrentan diversos factores negativos como “la generación de efluentes como solventes, ácidos y soda. En menor medida se encuentra la generación de residuos sólidos (retazos, hilos, etc.). De esta manera, las necesidades específicas del sector están representadas principalmente por el tratamiento de residuos líquidos, el uso de engomantes con menores contribuciones de carga nociva y mayor biodegradabilidad (como el almidón) y la sustitución de productos químicos. Como barreras para la implementación de medidas que promuevan un mejor desempeño ambiental del subsector, se identifican por una parte el alto costo de inversión para automatizar el sector textil. Por otro lado, se evidencia un inadecuado uso de insumos que conlleva a un mayor consumo de agua, disminución de la calidad y generación de residuos.” (Hoof, 2003, p. 23), donde es posible inferir que, el impacto negativo del subsector al medio ambiente, se da gracias a una baja inyección monetaria en la implementación de procesos y procedimientos, aspecto que posiblemente nace del mal manejo financiero y la falta de solvencia económica para suplir dicha necesidad de inversión; claro está sin dejar de lado el papel del Estado como intervencionista en la economía.

Por otro lado, expone que otra causa de la afectación al ambiente, se debe al mal uso y tratamiento de insumos y materiales, problemática que puede ser examinada más a fondo en las áreas de producción de una muestra de compañías del sector y probablemente se logre evidenciar cómo este tipo de acciones afectan los costos y gastos de una organización; datos que infieren directamente en el estado de resultados y por ende la utilidades o pérdidas de la misma.

Finalmente, se espera que mediante esta investigación se aporte datos relevantes que pongan a la luz la conexión entre el cambio climático y el segmento financiero, dos temas que a simple vista no parecen tener relación alguna.

2. NATURALEZA Y DIMENSIÓN DEL TEMA DE ESTUDIO

2.1 PROBLEMA

Según Bernal, (2006) “En este sentido, el problema no es disfuncional, molesto o negativo, sino todo aquello que incite a ser conocido, pero teniendo en cuenta que su solución sea útil, es decir, buscando una respuesta que resuelva algo práctico o teórico.” (p. 84)

2.1.1 Enunciado del Problema

Análisis del impacto del cambio climático en los costos e insumos de las empresas del sector textil que se encuentren registradas en la superintendencia de sociedades en la ciudad de Bogotá, Colombia en el periodo comprendido entre el 2015-2017.

De acuerdo a Fúquene, (2007), “Sector Textil: este sector se encuentra dentro de los más representativos de Colombia por la calidad de sus productos y el reconocimiento internacional.” (p. 55), el subsector industrial enfocado en el uso, tratamiento, comercialización, etc. de telas es uno de los segmentos de mercados más importantes dentro de la economía Colombiana.

Precisamente para el 2019, según el informe de Cuentas Nacionales Trimestrales del DANE, la cuenta de Industrias Manufactureras aportó un 11.79% al Producto Interno Bruto

del año pasado, puntualmente la fabricación de productos textiles; confección de prendas de vestir; curtido y recurtido de cueros; fabricación de calzado; fabricación de artículos de viaje, maletas, bolsos de mano y artículos similares, y fabricación de artículos de talabartería y guarnicionería; adobo y teñido de pieles aportó un 10,29%, exactamente 8.238 mil millones de pesos. Lo anterior demuestra, que este subsector industrial representa significativamente parte de los ingresos del país.

La problemática del cambio climático con relación a aspectos financieros se ha venido presentando hace ya más de una década atrás, como se menciona en la Conferencia de Naciones Unidas sobre Comercio y Desarrollo (2009); “El enfoque económico aplicado a la mitigación del cambio climático se ha centrado en el cálculo de sus costos y la exploración de mecanismos de consecución de las metas pertinentes con la mayor eficacia posible en la función de costos.” (p. 152).

Es con esto como nace la necesidad de buscar fuentes de información y extraer datos para realizar un estudio cuantitativo, que sea útil en cuanto a precisar y aclarar las similitudes que se encuentran dentro del cambio climático y las finanzas, y dar una base de consulta para guiar la toma de decisiones de la alta gerencia de organizaciones textiles.

2.1.2 Formulación del Problema

La presente investigación dará respuesta a la siguiente pregunta problema que se plantea: ¿Cuál ha sido el impacto del cambio climático en los costos e insumos del subsector textil durante el periodo comprendido entre el año 2015 y 2017 en Bogotá D.C., Colombia?

2.2 OBJETIVOS DEL ESTUDIO

“Los objetivos, tienen como utilidad principal servir de guía en el procedimiento de investigación, sin perder de vista lo que deseamos lograr y el tiempo que se le debe dedicar para obtener los resultados previstos.

El objetivo se considera como un “mapa de ruta” que permite al investigador prevenirlo de dispersiones innecesarias y su concentración en aspectos sustanciales del proyecto, que deriven en una disciplina y rigor que convierten su ejercicio en una investigación científica.” (Romero, s.f, p. 20).

2.2.1 Objetivo General

Determinar el impacto y alcance del mismo, que tiene el cambio climático sobre las finanzas y más específicamente sobre los costos e insumos de las empresas del subsector textil registradas en la superintendencia de sociedades localizadas en la ciudad de Bogotá, Colombia, durante los años entre 2015 - 2017.

2.2.2 Objetivos Específicos

- Realizar un análisis financiero de las 47 empresas seleccionadas, teniendo en cuenta los indicadores generados a partir de los estados financieros.
- Identificar los ítems en el Estado de Resultados de varios periodos, más específicamente, en los costos de las empresas, analizando el indicador de margen bruto, estableciendo los casos más relevantes.
- Establecer las variaciones más notables que presentó el medio ambiente durante los periodos comprendidos entre el 2015 - 2017.

2.3 JUSTIFICACIÓN Y ALCANCE

2.3.1 Justificación

Es necesario entender el impacto que genera el cambio climático hoy en día y como se han visto afectados gran parte de las áreas de una empresa, ya sea por el aumento de los costos de la materia prima como en la reforma de la maquinaria y procesos que vayan en contra del bien del medio ambiente, lo anterior con el fin de mitigar el riesgo ambiental que generan.

Por otro lado, es importante estar preparados para toda clase de cambios que puedan presentarse en el futuro; el mercado y el ambiente en el que todos nosotros como seres vivos nos desenvolvemos es muy volátil y variable, por lo que nuestro deber como administradores y seres humanos es adaptarnos a esos cambios para evitar que nuestras empresas desaparezcan.

2.3.2 Relación con la línea de investigación institucional

Teniendo en cuenta nuestra línea de investigación institucional, decidimos enfocarnos en el sector económico secundario de Colombia, más precisamente el sector textil. Con este Subsector evaluaremos los impactos generados en el área financiera como consecuencia del cambio climático. Todo lo anterior con el fin de determinar ciertos factores que se vean perjudicados por este fenómeno. Finalmente se pretende formular conclusiones teniendo en

cuenta los resultados de la investigación, esto con el fin de dar una idea de cómo combatir estos daños generados al área financiera de las empresas del subsector textil.

2.3.3 Alcance

En el presente documento se analizará el impacto que tiene el cambio climático sobre los costos de las empresas que se desempeñan en el sector secundario de la economía, más precisamente en el subsector textil de Bogotá, Colombia durante el periodo comprendido entre 2015 y 2017. Esta investigación es exploratoria y en cierta forma correlacional, exploratoria debido a que se deben analizar los daños causados por el fenómeno climático producido a las empresas textiles, y correlacional porque se deben analizar si el aumento en el cambio climático (temperatura, precipitaciones, entre otros) afectan variables como el EBITDA, costos, utilidades presentan algún movimiento, ya sea positivo o negativo.

Se realizará un análisis horizontal y vertical a estados financieros de un grupo de empresas de actividad textil para determinar las variaciones al pasar de los años. Estas variaciones se relacionarán con el cambio que ha tenido el clima debido a contaminación, efecto invernadero y acumulación de gases nocivos y determinar si existe relación o no.

Claramente es necesario analizar el costo de insumos necesarios para la producción de bienes del subsector textil, por lo que es necesario realizar un análisis del sector primario de la economía, y debido a que una gran cantidad de esta materia prima es importada, es necesario revisar la balanza de pagos para determinar si existe o no un aumento en los precios de estos insumos, sin embargo, la variación en estos precios no es completamente causa del

cambio climático, y por esto, se deben analizar los precios de estos insumos al momento de ser producidos y no al momento de ser intercambiados entre los países.

3. MARCO TEÓRICO

3.1. MARCO CONCEPTUAL

3.1.1 El cambio climático

La Convención Marco de las Naciones Unidas sobre Cambio Climático (CMNUCC), lo define como “un cambio de clima atribuido directa o indirectamente a la actividad humana que altera la composición de la atmósfera mundial y que se suma a la variabilidad natural del clima observada durante períodos de tiempo comparables.”(s.f.) Esto claramente afecta a los sectores económicos más cercanos a bienes naturales, como el sector primario de la economía, pero el objetivo es observar las consecuencias que este cambio climático genera en un sector secundario.

Es necesario aclarar que, se entiende como sector secundario toda actividad industrial, donde se toman los bienes conseguidos en el primer sector económico y se transforman en productos. En primera mano, no se piensa que se vea afectado, pero en definitiva si repercute sobre este. El objetivo de este documento es mostrar qué consecuencia tiene este sector, más precisamente el subsector textil y exponer de manera explícita todos los factores externos en el ambiente que influyen en el riesgo económico en el que incurren estas empresas.

3.1.2 Los efectos del cambio climático a nivel mundial

“Los impactos de un clima anómalo o extremo en diversos sectores de la actividad humana son lo que ha llevado a la sociedad, incluyendo sus instituciones de gobierno, a interesarse en el tema de cambio climático. Las agendas de naciones desarrolladas y en desarrollo incluyen un componente dedicado al análisis de los potenciales impactos del cambio climático, de la vulnerabilidad de las regiones a condiciones extremas en el clima, así como de las potenciales medidas de adaptación ante tales cambios. Pero, para determinar acciones de respuesta global, regional o local, se debe primero comprender el problema del cambio climático, principalmente analizando los alcances y limitaciones del conocimiento científico que se tiene hasta ahora sobre el tema.” (Martínez y Fernández, 2004, p. 18)

En la actualidad, el cambio climático y los riesgos ambientales y económicos que de este se derivan representan una de las problemáticas más estudiadas, al presentar una gran afectación en diferentes ámbitos a nivel mundial. Inicialmente, se expone que, “Se prevé que casi todas las regiones europeas serán afectadas de manera negativa por algunos impactos futuros del cambio climático y éstos supondrán retos para muchos sectores económicos. Se espera que el cambio climático magnifique las diferencias regionales en los recursos naturales y activos de Europa. Los impactos negativos incluirán incrementos en riesgo de inundaciones repentinas en el interior, y mayor frecuencia de las inundaciones costeras e incremento en la erosión (debido a las tormentas y al aumento del nivel del mar). La gran mayoría de los organismos y los ecosistemas tendrán dificultades para adaptarse al cambio climático.” (Lizana, 2014, p. 121).

Por otro lado, “en América Latina la tendencia general de la vulnerabilidad y el riesgo de la desertificación indica que el fenómeno seguirá incrementándose en este siglo y los impactos aumentarán en intensidad y frecuencia debido a eventos extremos como las sequías

(éstas se asocian al fenómeno del El Niño para varios países, incluido México). Además, se prevé una reducción general de la disponibilidad de agua para la población y la disminución del potencial agrícola de las zonas áridas, entre otros aspectos.” (Martínez y Fernández, 2004, p. 309)

3.1.3 El cambio climático en Colombia

“Colombia se encuentra en la zona ecuatorial del planeta entre las latitudes 4° 14’S y 13° 21’N, posee costas tanto en el Mar Caribe como en el Océano Pacífico y su territorio es atravesado por la Cordillera de los Andes y otras formaciones montañosas con alturas de hasta 5.775 metros sobre el nivel del mar.

Colombia presenta una gran variedad de climas en su territorio con regiones frías en la parte alta de las montañas y cálidas en la parte baja. Por la ubicación del país en la zona tropical no se presentan grandes cambios de temperatura durante el año, ni estaciones tal como se darían en las latitudes medias (verano, primavera, otoño e invierno). En cambio la estacionalidad está caracterizada por temporadas secas y temporadas lluviosas, de cuyo régimen dependen los diversos sistemas climáticos que actúan en Colombia.

El sistema climático más relevante es la Zona de Confluencia Intertropical (ZCIT) caracterizada por la confluencia de los vientos alisios del noreste y sureste, que transportan humedad desde el océano Atlántico y la selva amazónica. La ZCIT transita sobre el territorio dos veces al año y determina los regímenes de precipitación de tipo bimodal presentes en gran parte del país (dos temporadas de lluvias bajas durante el año). En cercanías del Litoral Pacífico colombiano los vientos alisios presentan un recurvamiento soplando desde el oeste, transportando humedad oceánica y haciendo de esta región costera una de las más lluviosas del Planeta. Otros sistemas de variabilidad climática que afectan las temporadas de lluvia son

El Niño Oscilación del Sur, y la Oscilación intraestacional de Madden y Julián. Todo esto hace que el clima en Colombia sea variado e imponga un desafío para la modelación atmosférica en el país.” (Martinez, Sanchez, Ludeña, y Romero, 2014, p. 14).

Teniendo como referencia lo anterior, es posible afirmar que Colombia es uno de los países con mayor variedad climática en el mundo, aspecto que inicialmente se considera favorable para la práctica en actividades como la ganadería, el transporte, la agricultura y demás. Sin embargo la industrialización irresponsable, el uso abusivo de recursos naturales y el poco cuidado ambiental implementado por diferentes sectores económicos, han acarreado serios problemas en cuanto al brusco y poco controlado cambio climático.

3.1.4 El sector textil en Colombia

Puntualmente hablando en el contexto colombiano, se permite afirmar que, “En cuanto al sector textil, éste ha contribuido históricamente no sólo al desarrollo empresarial colombiano, sino que ha sido un importante generador de empleo, pues aparte de que ha contribuido a satisfacer las necesidades de la sociedad colombiana, se ha convertido en un rubro importante de las exportaciones a Estados Unidos, Centroamérica y Grupo Andino. Este sector está conformado por varios subsectores, de acuerdo con la Clasificación Industrial Internacional Uniforme de las Naciones Unidas, de los cuales se incluyen los siguientes:

- Preparación, hilatura y tejidos de fibras y productos textiles.
- Acabados de productos textiles.
- Fabricación de tapices y alfombras.
- Fabricación de otros productos textiles.” (Osorio, 2006, p. 174)

3.2. MARCO HISTÓRICO

3.2.1 Los impactos negativos recientes en el medio ambiente

El cambio climático es una realidad que nos afecta a todos, en este se ha evidenciado un aumento con el paso de los años, “El calentamiento inicial persistió (el reciente Cuarto Informe IPCC (IPCC, 2007) cifra en 0,74 °C el incremento de la temperatura media global en superficie en el período 1906-2005), batiéndose repetidamente el récord del año más cálido a nivel planetario, al menos desde que existen registros instrumentales largos y fiables, a partir de mediados del siglo XIX.” (Martín, 2008).

De acuerdo a lo anterior se puede afirmar, que la temperatura media de la tierra ha tenido un aumento con respecto al periodo comprendido cien años antes, y esto trae consecuencias a todos los sectores económicos de los países; afecta la producción de alimentos, y como se ha visto en la pirámide motivacional de Maslow, primero debe de satisfacerse las necesidades biológicas, puesto que, se encuentran en la base. Adicional, el cambio climático ha estado afectando al sector primario de la economía, con fuertes lluvias, heladas, olas de calor, y esto claramente afecta a los sectores procedentes, como en este caso, el sector textil.

Debido a “Las anomalías del clima experimentadas en el último siglo, o por vivirse en las próximas décadas podrían incluir alteraciones en las formas como actualmente experimentamos la variabilidad interanual e interdecadal del clima. Eventos del Niño más frecuentes o intensos, huracanes de mayor magnitud, ondas cálidas o frías más pronunciadas son algunas de las formas como la atmósfera podría manifestar las alteraciones climáticas resultado de la actividad humana.” (Martínez y Fernández, 2004, p. 18), se infiere que la constante volatilidad climática afecta severamente las diferentes actividades económicas del país.

Precisamente, a lo que concierne el subsector textil, es pertinente mencionar el gran daño que este le hace constantemente al medio ambiente, como ejemplo, “la moda se ha desconectado de los temas clave de nuestro tiempo, como son el cambio climático, la pobreza y el consumo. Se estima que la industria textil provoda el 10% de las emisiones de dióxido de carbono globales. Los nonilfenoles son sustancias químicas sintéticas que ponen en riesgo la vida en mares y ríos. En el agua provocan que los peces machos se comporten como hembras y ya no copulen. La producción de algodón utiliza el 3% de las tierras y el 25% de los pesticidas de todo el mundo. La industria textil, también tiene una relación directa con la desaparición de abejas. **Cuando se habla de calidad, no se trata simplemente de durabilidad, sino de sostenibilidad y de respeto.**” (Núñez, 2015, p. 79). Debido a esto es necesario formular soluciones que mitiguen el impacto negativo ambiental que estas empresas producen, sin incurrir en un riesgo financiero o de producción dentro de la organización.

3.2.2 Datos y cifras importantes del subsector textil en Colombia en los últimos años

“En los últimos años de la década de los noventa, las textileras nacionales se encontraron con una situación de recesión que se reflejó en una disminución de la demanda, en aumento de inventarios y en la reducción de las jornadas de trabajo. Algunas empresas buscaron no subir precios a pesar del aumento en los costos y gastos, en especial el aumento en los intereses del sistema financiero, lo cual tuvo impacto en la rentabilidad. Asimismo, algunas empresas ampliaron su endeudamiento y las que tenían préstamos en dólares se vieron aún más afectadas por la devaluación.” (Osorio, 2006, p. 175).

“Durante los años 1997 y 1998 textiles y confecciones fueron de los sectores más golpeados y su crisis parecía sin fin. Las causas a las que se les atribuye sus problemas son el contrabando, la baja demanda, las altas tasas de interés y la crisis económica general. Para 1998 la producción de textiles registró una caída del 5.2% frente a 1997, mientras que las ventas cayeron un 8.5%.” (Osorio, 2006, p. 176).

“Para los expertos las principales causas de la crisis han sido que las empresas acumulan un alto volumen de activos y reportan grandes pérdidas, es decir, las empresas continúan siendo las mismas, pero más endeudadas; además, existen aranceles para la importación de algodón entre el 15% y el 20%. Las ventas cayeron en 1998 un 8% frente a 1997.” (Osorio, 2006, p. 176).

A continuación, se relaciona una tabla donde se expone el crecimiento de los ingresos en las empresas del sector textil entre los años 1996 y 2005, y las proyecciones que se tenían para los años 2006 y 2007.

Cuadro 26. Incremento de ventas textiles (millones)

Año	1996	1997	1998	1999	2000	2001	2002	2003	2004	2005	2006*	2007*
Ventas (%)	12,00	5,00	-8,00	-1,00	12,00	4,00	5,00	7,00	11,00	9,00	8,00	9,00

Fuente: *Revista Gerente-500*, 2004-2005.

* Años 2006–2007 proyecciones.

3.3. MARCO LEGAL

Debido a que el cambio climático es un problema que todo el mundo conoce es correcto pensar que ya existen leyes para proteger al medio ambiente y los recursos naturales como bosques, reservas naturales, ríos, entre otros. Para esto, es importante tener en cuenta las medidas que el Ministerio de Agricultura y Desarrollo Rural y el Ministerio de Ambiente y

Desarrollo Sostenible y demás entidades promuevan con el fin de reducir el daño ambiental desde las industrias.

3.3.1 La Comunidad Andina (CAN) frente al cambio climático

En 2007, se lleva a cabo la Conferencia de las Naciones Unidas sobre el Cambio Climático, en Bali, encuentro en el cual él, para entonces, Ministro de Medio Ambiente Juan Lozano Rodríguez en representación de la Comunidad Andina, demanda un mayor compromiso de los países industrializados para tomar conciencia y plantear proyectos que salvaguarden el medio ambiente. Uno de los propósitos más puntuales que se establecieron para el futuro fue, “Tras expresar el apoyo de la CAN a la iniciativa de fijar como meta la reducción de emisiones de gases efecto invernadero en un 30% para el 2020 y en un 50% para el 2050, Lozano subrayó que “la adaptación al cambio climático es cuestión de supervivencia a largo plazo para muchas poblaciones.” (CAN, 2007). Sin embargo, de acuerdo al Sistema Español de Inventario de Emisiones, en el 2007 se emitieron 441,4 millones de toneladas de gases efecto invernadero y para el 2017, un total de 340,2 millones de toneladas; lo que expresa una reducción del 23%, muy cerca de lo planteado por la CAN en 2007.

Es importante resaltar que de los 340,2 millones de toneladas emitidas en el año 2017, un 12.8% pertenece a industrias manufactureras y de construcción.

3.3.2 Riesgos y oportunidades del cambio climático según la Superintendencia Financiera de Colombia

En Marzo del 2020, la Superintendencia Financiera de Colombia, publica un documento en el cual expone los impactos negativos que ha tenido el cambio climático y la alteración del medio ambiente y cómo estos factores han afectado las finanzas y economías del país, adicional también recalca cuales participantes del sector financiero tienen en la actualidad un compromiso social y responsable con la problemática expuesta. En dicho documento es posible evidenciar la gran preocupación que persiste dentro de los sectores industriales y financieros del país, puesto que, como lo menciona, “El cambio climático y las respuestas del país frente a éste pueden traducirse en riesgos financieros que impacten la estabilidad financiera y, por tanto, no son ajenos a la Superintendencia. Por una parte, como ya se había señalado, se encuentran los riesgos que surgen como consecuencia de eventos climáticos, llamados riesgos físicos. Estos riesgos pueden impactar negativamente los activos y/o aumentar los gastos de las entidades supervisadas debido a cambios en el entorno, tales como el aumento del nivel del mar o de la desertificación, aumento en frecuencia y severidad de eventos abruptos como tormentas o sequías y, en general, eventos naturales de orden catastrófico; riesgos que hoy la industria reconoce como parte de su plan de contingencia operativa en el marco del Sistema de Administración de Riesgo Operativo (SARO). Por otra parte, emergen los riesgos vinculados con la transición a una economía baja en carbono como respuesta al cambio climático o riesgos de transición, los cuales están asociados a las prioridades en las políticas en la lucha contra el cambio climático de cada país, la aparición de nuevas tecnologías y/o el cambio de preferencias de los consumidores.” (Superfinanciera de Colombia, 2020).

4. DISEÑO METODOLÓGICO

4.1 TIPO DE ESTUDIO

El tipo de estudio que mejor se adapta a nuestra investigación, es el mixto. Según Hernández, Fernández y Baptista (2014) "investigación mixta es un enfoque relativamente nuevo que implica combinar los métodos cuantitativo y cualitativo en un mismo estudio." (p, 30). Por lo anterior, es pertinente una investigación de tipo mixta debido a que es necesaria una investigación correlacional con variables como la temperatura de la ciudad durante los periodos establecidos y ciertos aspectos originarios de los estados financieros (Utilidades Neta, Gastos operacionales, entre otros).

4.2 POBLACIÓN Y MUESTRA

"Un marco de muestreo está constituido por una lista de los elementos de la población objeto del estudio. Idealmente, la correspondencia entre los elementos de la población y los del marco de muestreo debería ser perfecta. Muchas veces el marco de muestreo conduce a imperfecciones porque está incompleto, contiene elementos repetidos o elementos que no hacen parte de la población." (Astous, Tirado y Sigué, 2003, p. 227).

De acuerdo a lo anterior, es posible afirmar que el determinar el marco de muestreo es de suma importancia, puesto que gran parte del éxito de la investigación depende de la decisión que se tome en esta etapa y el cómo se va desarrollando. Para la presente investigación se usará como fuente de información la base de datos almacenada en la página de la Superintendencia de Sociedades en la plataforma SIIS Sistema Integrado de Información Societaria.

4.3 INSTRUMENTOS

Debido a que la presente investigación se enfoca en la revisión de los cambios en los costos e insumos presentados en los estados financieros de las empresas cuya actividad principal está enfocada en el sector textil.

Se realizará una revisión documental de todos estos estados financieros, una comparación entre los años mencionados, análisis verticales y horizontales de los Balances Generales y los Estados de Resultados, se calcularán diferentes indicadores que expongan la situación financiera de las empresas y por último, se comparará la variación en los valores correspondientes a costos y la variación en los datos relacionados al medio ambiente, como la temperatura, escasez de insumos o materiales, cambios abruptos de clima y demás durante el periodo comprendido entre 2015 y 2017.

4.4 PROCEDIMIENTOS

Las técnicas de muestreo se clasifican en probabilístico y no probabilístico. El muestreo probabilístico es aquel donde todos los individuos de la población seleccionada tienen la probabilidad de entrar a hacer parte de la muestra y se seleccionan al azar, el muestreo no probabilístico no usa un método de selección aleatorio sino que se basa en el juicio del investigador, por ende se desconoce la probabilidad de que cada individuo forme parte de la muestra. "La elección entre muestras probabilísticas y no probabilísticas debe basarse en consideraciones como la naturaleza de la investigación, la magnitud relativa de los errores de muestreo y los que no son de muestreo, la variabilidad en la población y otros factores estadísticos y operacionales" (Malhotra, 2008, p. 354).

Teniendo en cuenta el tipo de técnicas de muestreo que existen, la presente investigación se desarrollará bajo un tipo de muestreo probabilístico, empleando un muestreo aleatorio simple el cual Scheaffer, Mendenhall y Ott (2004) lo definen como, "Una muestra aleatoria simple de

n valores se obtiene si cada muestra posible de tamaño n tienen la misma probabilidad de seleccionarse.” (p. 299). Este método es considerado el más óptimo en esta investigación, debido que al llevar a cabo el trabajo de campo, se convierte en una tarea menos densa y la cual arrojará un resultado adecuado y más preciso, teniendo en cuenta la gran cantidad de empresas a evaluar.

Con el fin de llevar a cabo esta forma de muestreo, se realizará la búsqueda y descarga de los diferentes estados financieros de las empresas seleccionadas, posteriormente se harán análisis verticales y horizontales a cada uno y se calcularán indicadores; esto con el fin de conocer el estado financiero de cada una de las empresas y si es posible determinar una conexión entre los valores expuestos y las variaciones del cambio climático.

$$n = \frac{Z^2 * p * q * N}{E^2(N-1) + Z^2 * p * q}$$

Para el cálculo de la fórmula anteriormente mencionada en esta investigación, se tomará como base un total de la muestra de 53 empresas textiles registradas en la Superintendencia de Sociedades ubicadas en la ciudad de Bogotá D.C. Adicionalmente la probabilidad de éxito y fracaso corresponderá al 50% respectivamente, el nivel de confianza establecido será del 95% y un margen de error del 5%.

De acuerdo con lo anterior, al realizar la fórmula se obtuvo una muestra de **47** empresas.

5. RESULTADOS

5.1 RESULTADOS OBJETIVO 1

Para el primer objetivo, fue necesario tomar los estados financieros de las 47 empresas, siendo estos el estado de resultados o PyG y el Balance General o Estado situacional de la empresa. Para esto, se tomaron todos los valores de un indicador por cada empresa y se recopilaron en un gráfico, quedando así.

Liquidez Corriente

Este indicador se refiere a la capacidad de una organización para hacer frente a sus obligaciones a corto plazo.

Liquidez Corriente

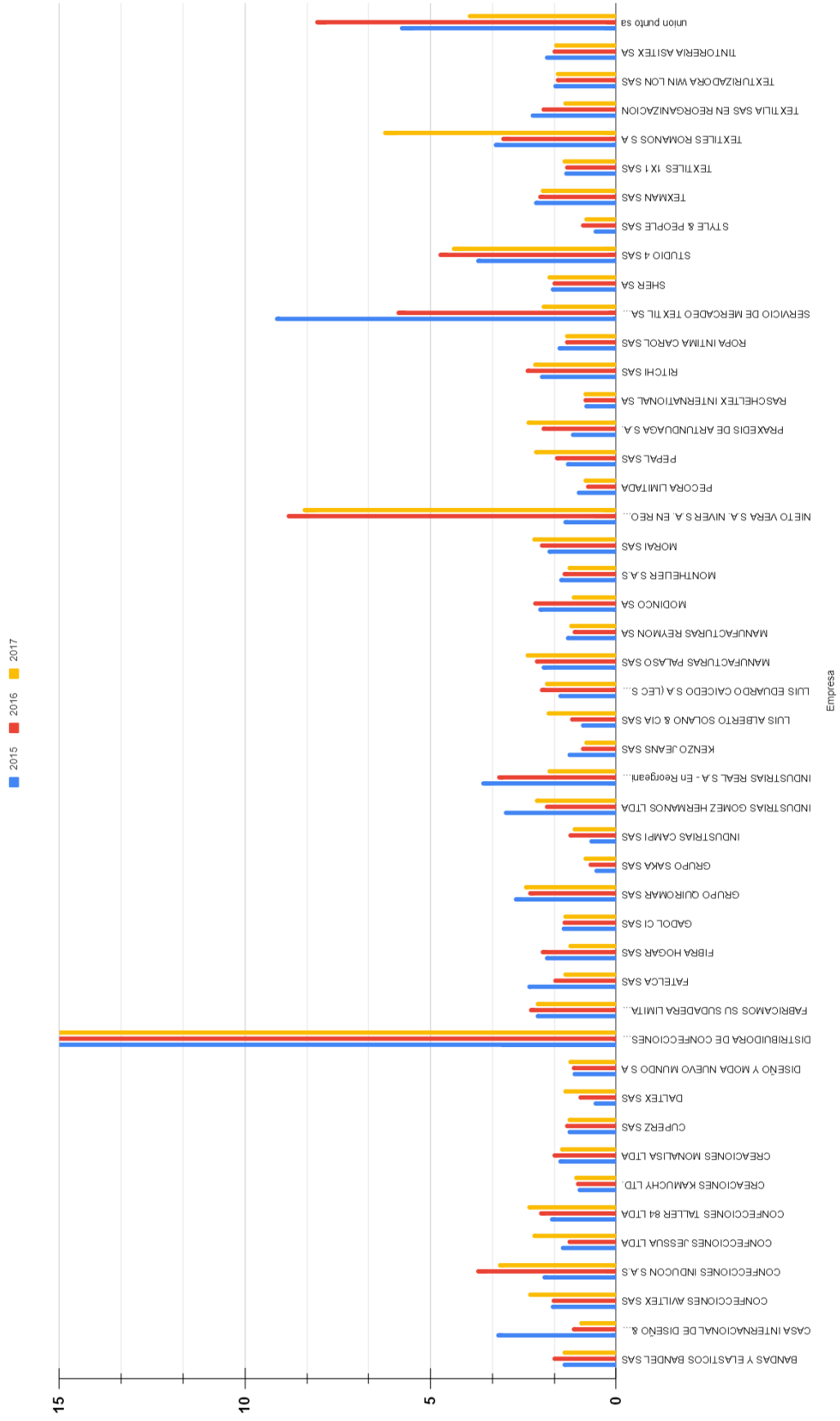

Análisis: Teniendo en cuenta el resultado, la gráfica muestra un promedio de 1.93 de liquidez corriente para las empresas con casos comunes, sin embargo, se notan 6 casos especiales, siendo el más notorio el de la empresa **DISTRIBUIDORA DE CONFECCIONES Y TEXTILES DISCONYTEX LTDA**, teniendo un indicador de liquidez corriente de más de 20 puntos, lo cual refleja una pérdida excesiva debido a una falta de inversión de los activos, en consecuencia se puede considerar que sus activos corrientes son poco rentables.

Otro caso que resalta es el de la empresa **NIETO VERA S.A. NIVER S.A. En REORGANIZACIÓN**, el cual durante el primer periodo analizado obtuvo un resultado muy cercano al promedio general, pero en los dos siguientes periodos, mostró una disminución en los pasivos corrientes, lo que en consecuencia aumentó el resultado de la liquidez corriente.

Al contrario del anterior caso, la empresa **SERMETEX SAS** denota una disminución en el indicador, resultado del aumento en los pasivos corrientes. Por lo anterior, se puede afirmar que la organización invirtió su dinero, logrando así una liquidez corriente más óptima.

Endeudamiento del activo

En este indicador se analiza la proporción de financiación de una empresa proveniente de terceros, siendo así que entre mayor sea el valor, mayor es la financiación de una empresa por parte de terceros.

Endeudamiento del Activo

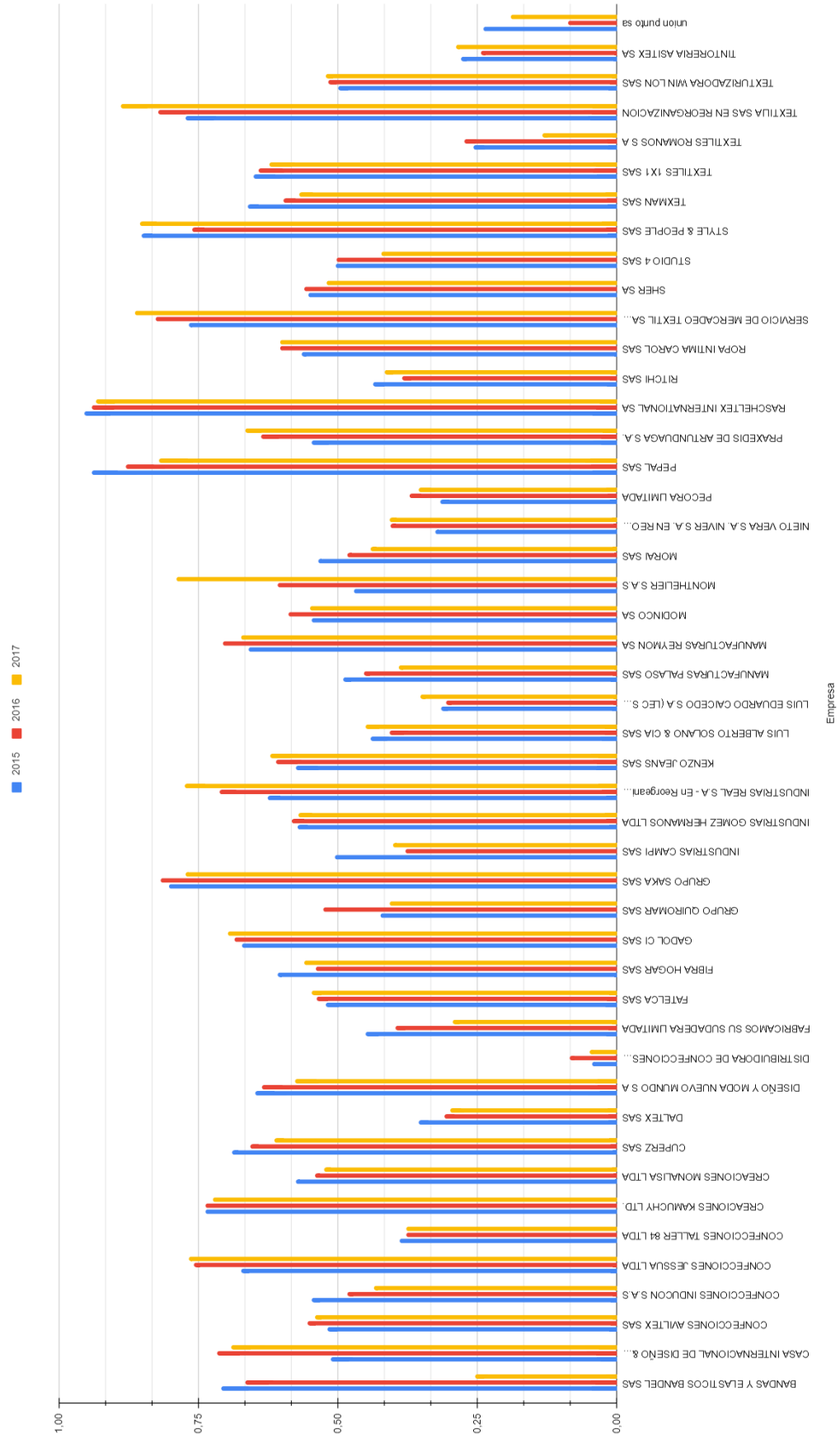

Análisis: Teniendo en cuenta los resultados obtenidos de las 47 empresas evaluadas, se obtuvo un promedio de 0.55 en el indicador de endeudamiento del activo, lo cual indica que las empresas financian casi equitativamente su producción mediante terceros y capital propio.

Uno de los casos más diferenciadores, es el de **DISTRIBUIDORA DE CONFECCIONES Y TEXTILES DISCONYTEX LTDA**, la cual muestra un valor menor a 0.05, siendo que esta organización se financia en más de un 95% a partir de capital propio, lo cual se respalda en el indicador anterior mostrando una liquidez corriente extremadamente elevada.

En un caso contrario al anterior, se encuentran las empresas **PEPAL SAS** y **RASCHELTEX INTERNATIONAL SA** en los cuales se evidencia una financiación por parte de terceros de al menos un 95%, lo cual denota una dependencia casi absoluta de estas empresas hacia los terceros.

Endeudamiento Patrimonial

En este indicador, es posible percibir el porcentaje del patrimonio que se encuentra comprometido con los acreedores de cada empresa.

Endeudamiento Patrimonial

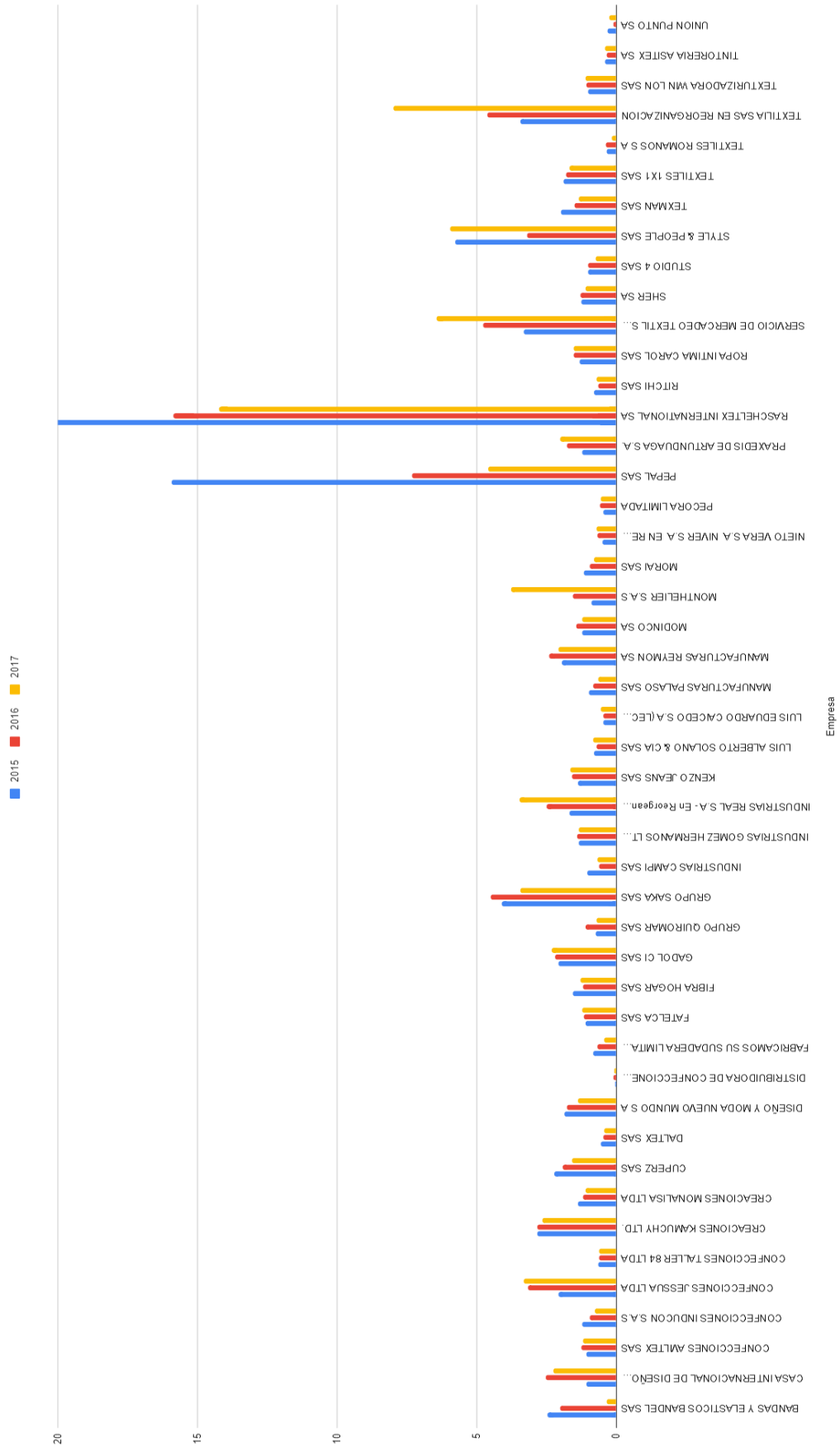

Análisis: Según la gráfica anterior, se identifican dos empresas que tienen un alto nivel de patrimonio comprometido con los acreedores. En primer lugar **PEPAL SAS** para el año 2015 tenía un 15,928 de su patrimonio dispuesto para pagar las deudas que tenía con terceros, sin embargo se evidenció una notable mejoría para el año 2016 y aún más en el 2017, lo que hace que se encuentre un alivio financiero durante este periodo y los valores pertenecientes a los aportes sociales están en un nivel de riesgo intermedio; por otra parte, **RASCHELTEX INTERNATIONAL SA** es una de las empresas que presenta mayor nivel de patrimonio comprometido con las deudas, así como en el caso anterior del 2015 al 2017 decrementa el nivel, no obstante se puede inferir que esta empresa depende altamente de préstamos por parte de terceros y es posible que sus finanzas se encuentren en un nivel de riesgo alto ya que es demasiado patrimonio comprometido.

UNION PUNTO SA y **DISTRIBUIDORA DE CONFECCIONES Y TEXTILES DISCONYTEX LTDA** son empresas que demuestran tener un patrimonio muy estable y no comprometen en gran cantidad el mismo con respecto a sus deudas.

Endeudamiento del activo fijo

Este indicador refleja la cantidad de unidades monetarias que tiene una empresa en su patrimonio por cada unidad monetaria del activo fijo.

Endeudamiento del Activo Fijo

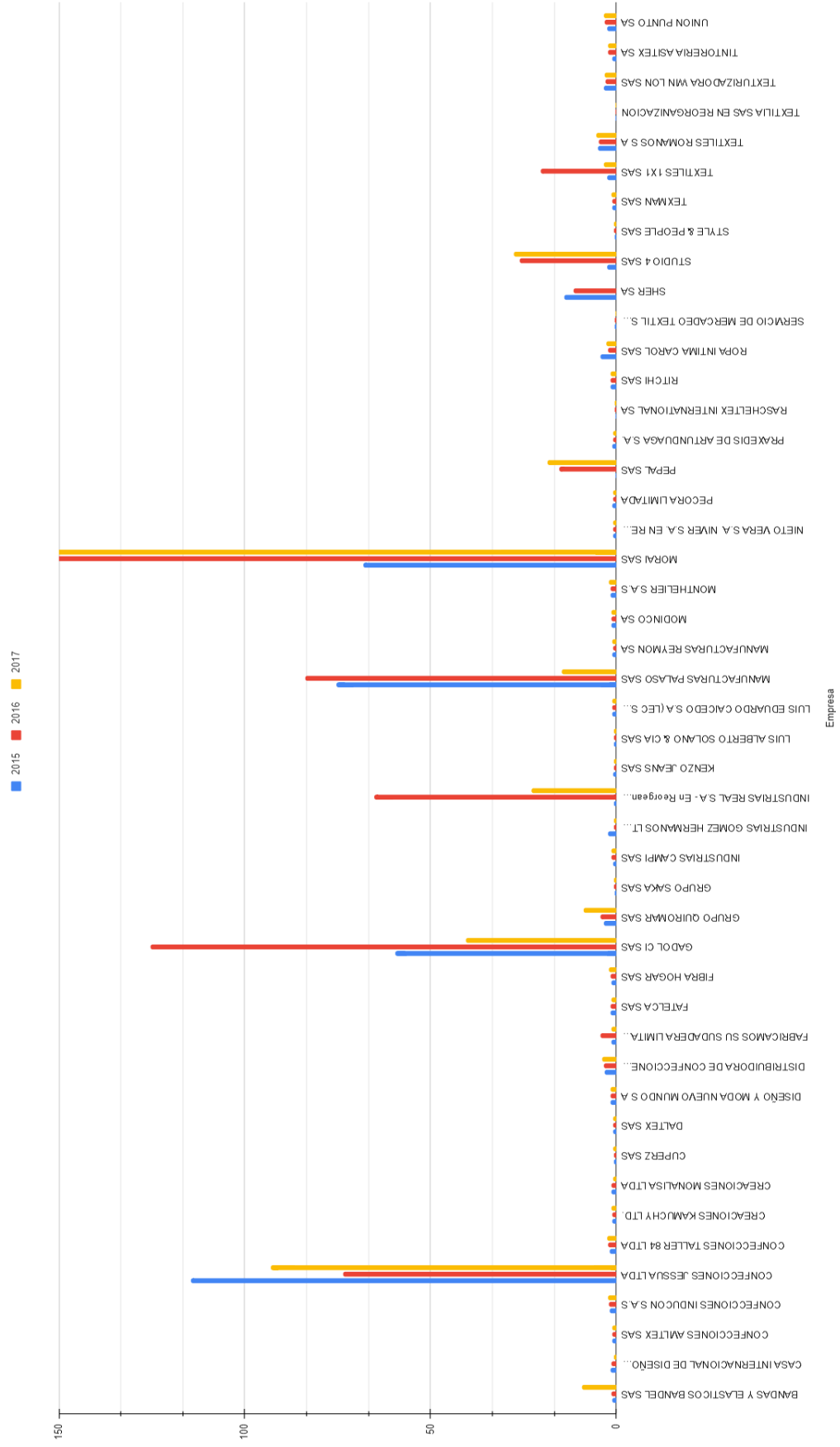

Análisis: Teniendo en cuenta la gráfica anterior, la mayoría de las empresas han financiado sus activos fijos en su totalidad mediante capital propio, siendo un promedio ponderado de alrededor del 5, siendo que tienen 5 unidades monetarias de patrimonio por cada unidad monetaria de activo fijo.

Se pueden notar 5 casos especiales, estos son de las empresas **CONFECIONES JESSUA LTDA, GADOL CI SAS, MANUFACTURAS PALASO SAS, MORAI SAS, INDUSTRIAS REAL S.A - En Reorganizacion**. Estas empresas muestran indicadores con más de 50 puntos, lo cual denota que no invierten en activos fijos, por lo cual sería importante que, teniendo en cuenta la actividad de estas empresas, invirtieran más en estos activos necesarios para el desarrollo exitoso de su actividad.

Apalancamiento

Este indicador, evalúa el nivel de apalancamiento de las empresas, es decir, entre mayor sea el valor mayor sería el nivel de financiación de las actividades mediante terceros.

Apalancamiento

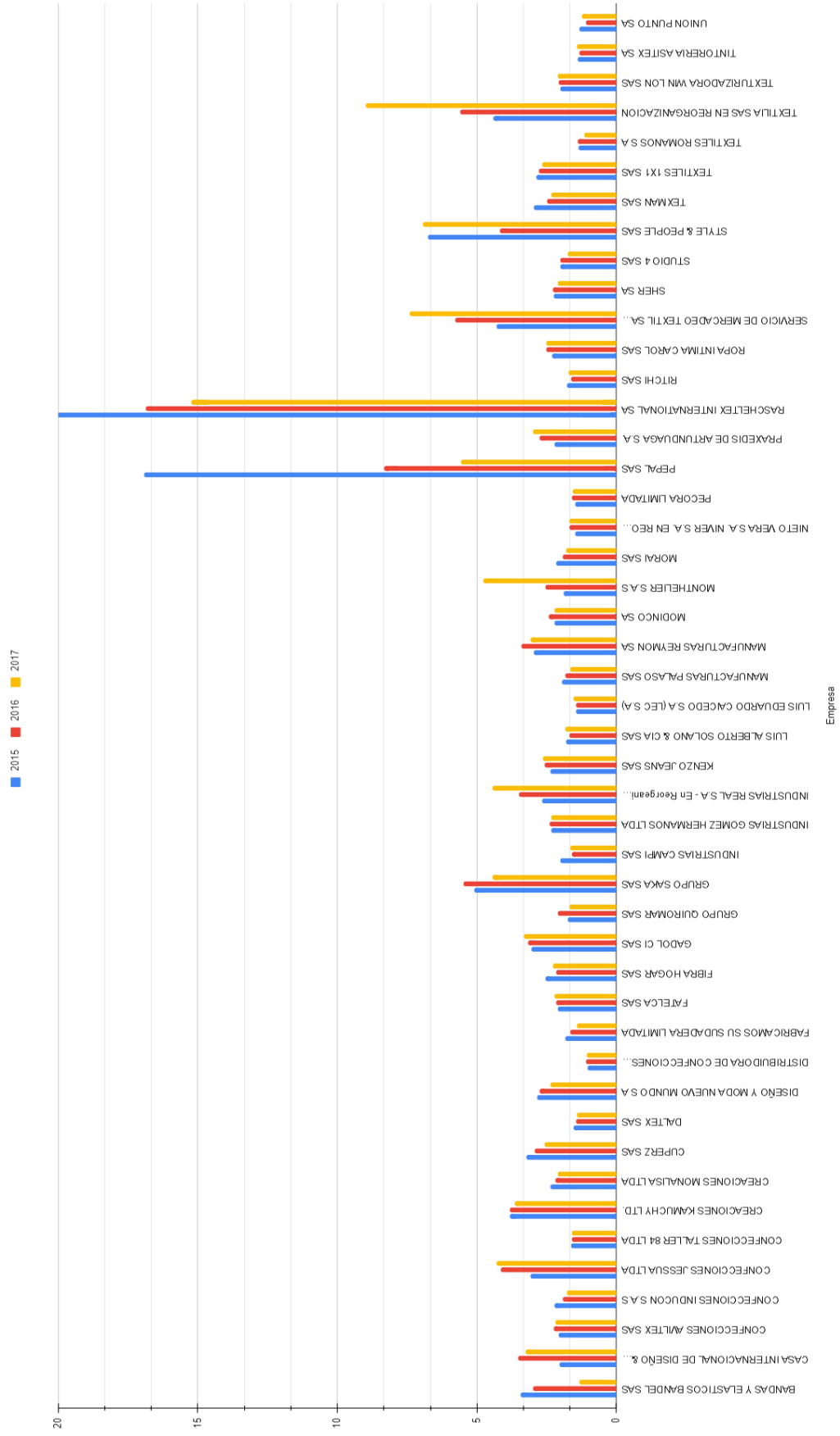

Análisis: Teniendo en cuenta la gráfica anterior, se obtiene un promedio de 2.65, lo cual significa que, sin contar los casos especiales, todas las empresas tienen un nivel de apalancamiento modulado, aunque todos han tenido financiación a partir de terceros, existen dos casos especiales.

El primer caso es el de la empresa **RASCHELTEX INTERNATIONAL SA**, la cual muestra en los tres periodos evaluados un resultado superior a 15, esto debido a que la empresa no invierte mucho capital propio y toda su financiación es resultado de un aumento en sus obligaciones (pasivos).

El siguiente caso es el de la empresa **PEPAL SAS**, la cual evidencia que, aunque en el primer periodo evaluado (2015) muestra un indicador de más de 15, fue disminuyendo al pasar de los periodos, disminuyendo en la mitad para 2016 y luego disminuyendo en 3 puntos para el último periodo analizado, lo anterior debido a un pequeño aumento en el patrimonio y una disminución en los activos de la empresa.

Rotación de Cartera

Este indicador muestra la capacidad de las empresas para recuperar las ventas hechas a crédito, siendo estas las cuentas por cobrar de una organización. La forma de obtener los días que tarda una empresa para recuperar esas ventas es dividiendo 360 entre el valor del indicador.

Rotación de Cartera

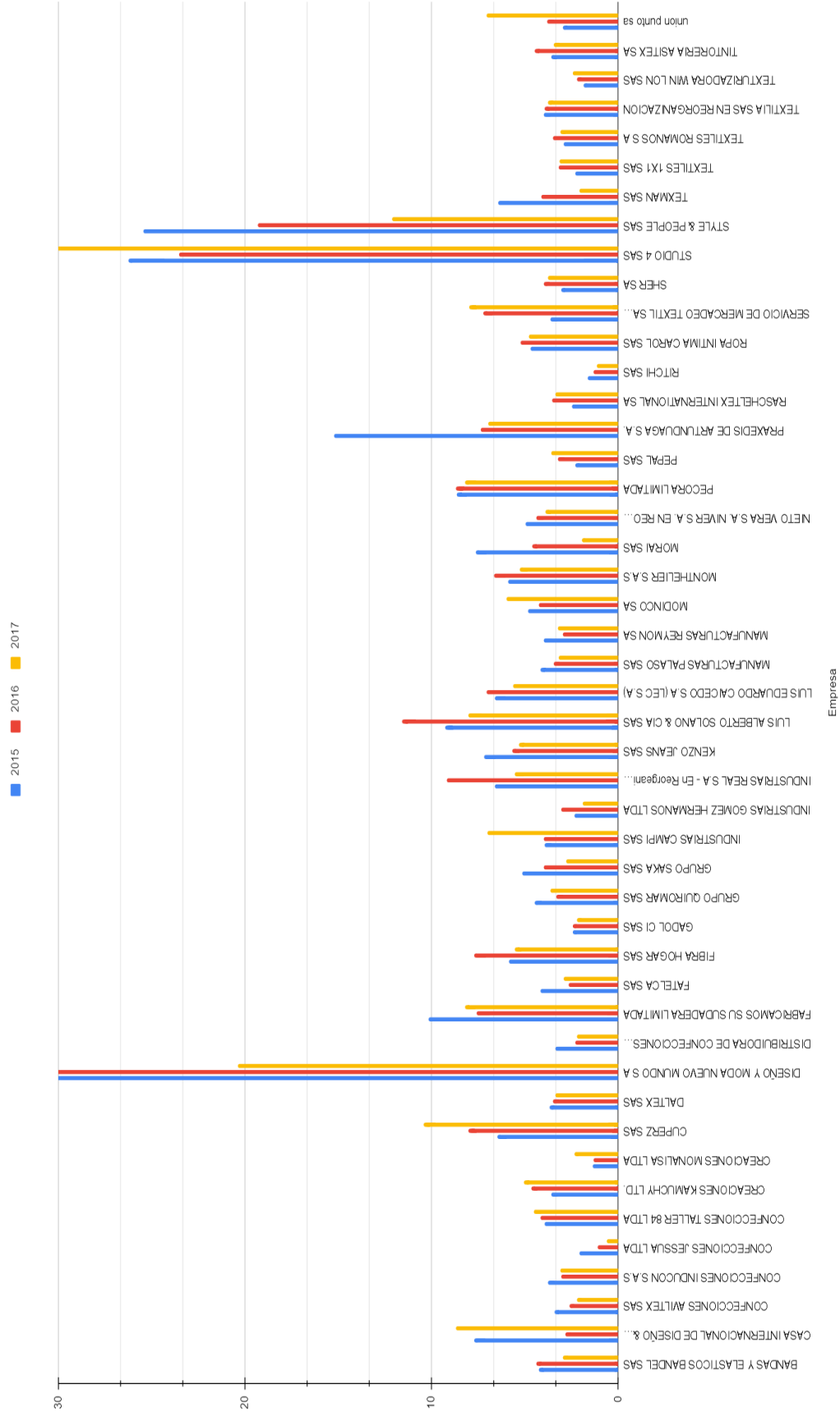

Análisis: A partir del gráfico anterior, se puede afirmar que el promedio de rotación de cartera de las empresas analizadas es de 61 días. Significa que tardan en promedio ese tiempo en recuperar las ventas hechas a crédito. En el gráfico se denotan tres casos especiales, como lo son el de la empresa **DISEÑO Y MODA NUEVO MUNDO S A**, **STUDIO 4 SAS** y **STYLE & PEOPLE SAS**.

El caso de **DISEÑO Y MODA NUEVO MUNDO S A** se debe al bajo valor en las cuentas por cobrar que tiene esta empresa. Para el caso de **STYLE & PEOPLE SAS**, la empresa fue realizando con el tiempo más ventas a crédito, lo cual claramente aumentó el periodo de pago de estas.

Finalmente, la empresa **STUDIO 4 SAS** mostró una situación completamente distinta ya que esta fue disminuyendo las cuentas por cobrar, lo cual es evidenciado en el resultado de esta mostrando una disminución en la cantidad de tiempo en la que recuperan las ventas a crédito.

Rotación del activo fijo.

En este indicador se analiza el índice de retorno que tiene la empresa con respecto a los activos fijos, es decir, el nivel de eficiencia con el que una empresa hace uso de sus activos fijos para generar ingresos, entre más alto sea el valor, mayor será la eficiencia de la organización. Aunque este indicador nos permite aclarar ciertas situaciones, no es cien por ciento preciso debido a que la rotación de activo fijo no distingue valores que puedan afectar este resultado pero que no sean influyentes, como por ejemplo la depreciación.

Rotación de Activo Fijo

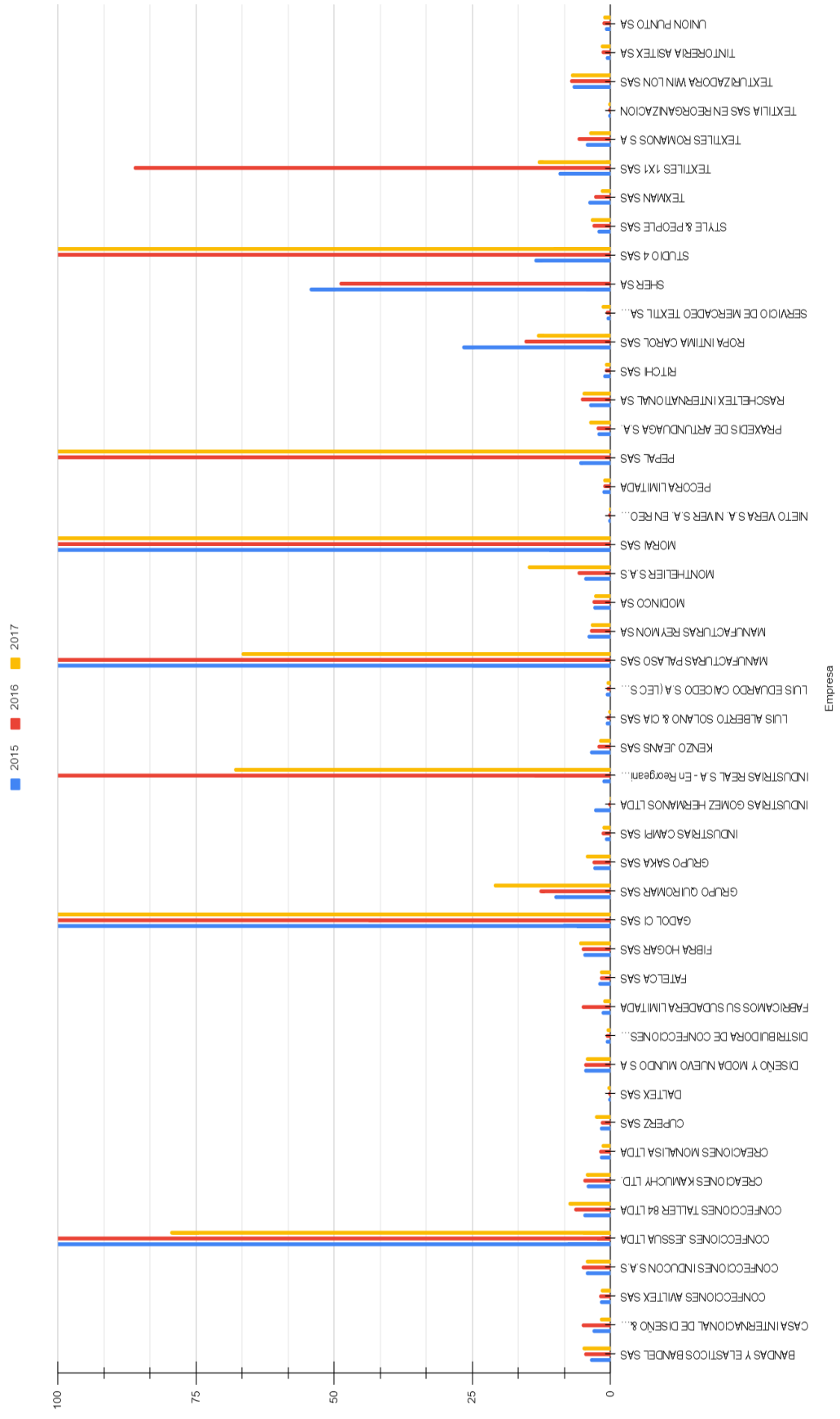

Análisis: Teniendo en cuenta el gráfico anterior, se puede evidenciar que, de las empresas analizadas, existen varias que tienen valores grandes como resultado de este indicador, esto teniendo presente que la gráfica tiene un tope de 100 puntos para evitar la desproporción en el mismo.

Se observa principalmente el caso de la empresa **SHER SA**, la cual en los dos primeros periodos evaluados muestra un valor superior a 40 puntos, pero para el tercer periodo(2017) la empresa no cuenta con activos fijos, lo cual respalda el resultado obtenido.

Por otro lado, se evidencian los casos de las empresas **CONFECIONES JESSUA LTDA**, **GADOL CI SAS**, **MANUFACTURAS PALASO SAS**, **MORAI SAS** y **STUDIO 4 SAS** que cuentan con resultados de este indicador superior a 100 puntos y esto debido a que cuentan con niveles del activo fijo muy bajos; las ventas tienen una diferencia muy grande con respecto a los activos, explicando así los resultados obtenidos.

Para el resto de empresas evaluadas, se obtuvo un promedio de 3.22 para la rotación del activo fijo, lo que significa que los activos fijos rotaron en promedio 3.22 veces, y si tomamos el año contable, siendo este 360 días, y lo dividimos entre 3.22 se obtiene un valor 112, siendo esto que, en promedio los activos fijos rotaron cada 112 días.

Rotación de ventas

En este indicador se mide la eficiencia de una empresa al momento de utilizar sus activos para generar ganancias, entre mayor sea el indicador, mayor es el nivel de eficiencia de la empresa.

Rotación de Ventas

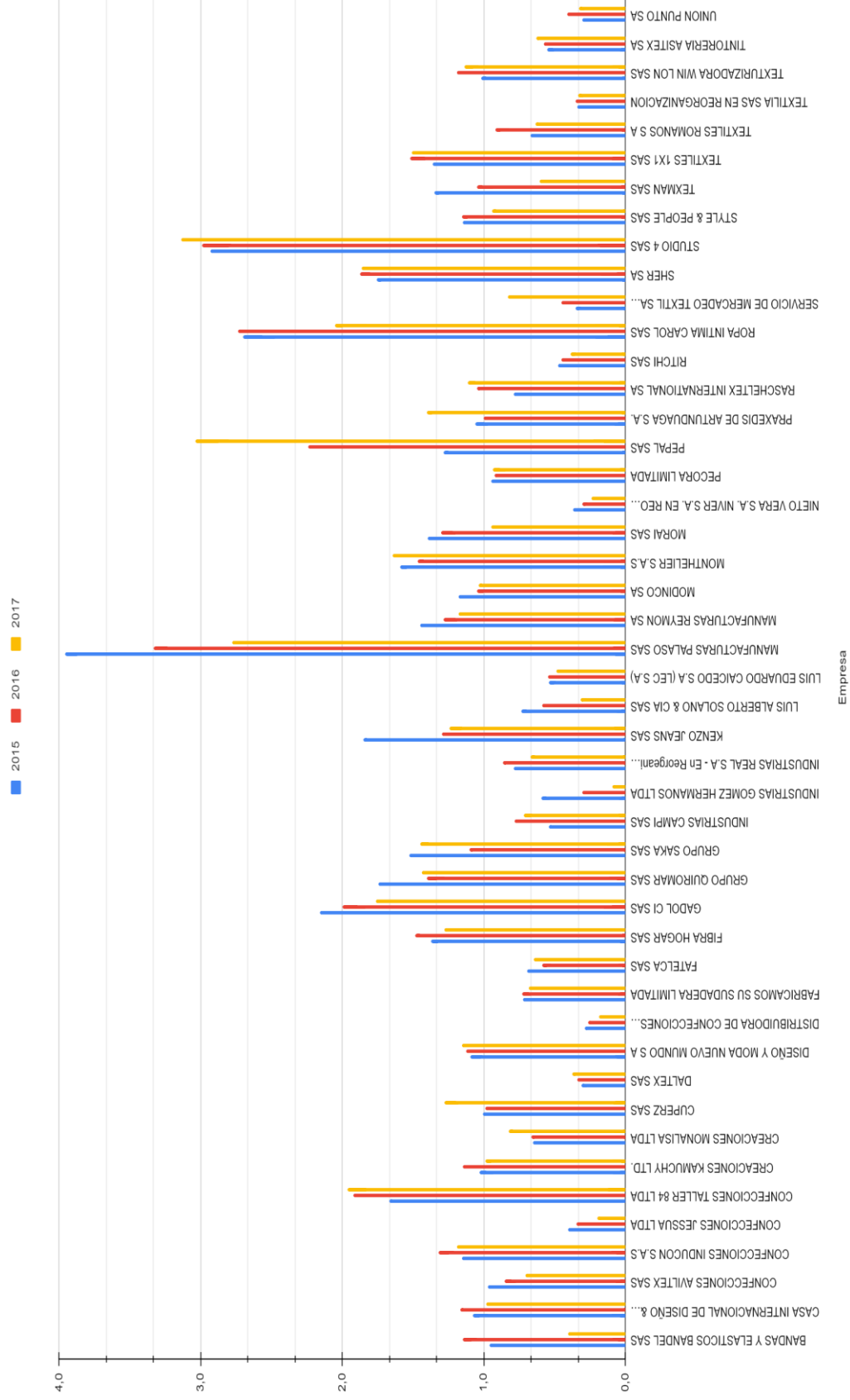

Análisis: La empresa que más destaca es **MANUFACTURAS PALASO SAS** debido a que presenta una rotación de ventas, para el primer periodo evaluado, de 4. Esto debido a que los activos totales de la empresa son pocos en comparación con sus ventas. Para los siguientes periodos se denota una disminución en este indicador por una variación de ventas y activos totales, mientras disminuye una, aumenta la otra.

Por otro lado, las empresas **TEXTILIA SAS EN REORGANIZACION, NIETO VERA S.A. NIVER S.A. EN REORGANIZACIÓN, MANUFACTURAS PALASO SAS, INDUSTRIAS GOMEZ HERMANOS LTDA, CONFECCIONES JESSUA LTDA** muestran un indicador inferior a 0.4, y esto debido a que el nivel de ventas es un valor muy cercano a los activos totales, teniendo alrededor de una eficiencia del 40% al momento de generar ingresos.

Para el resto de empresas, se obtuvo un promedio de 1.14. Siendo este un valor de eficiencia muy bueno porque significa que las empresas analizadas durante los tres periodos evaluados muestran una gran capacidad para generar ingresos a partir de los activos.

Periodo Medio de Cobranza

Este indicador evalúa el periodo de tiempo (en días) en el que una empresa tarda en recuperar sus ventas hechas a crédito, claramente la organización se beneficia en mayor medida entre menor sea el resultado.

Periodo Medio de Cobranza

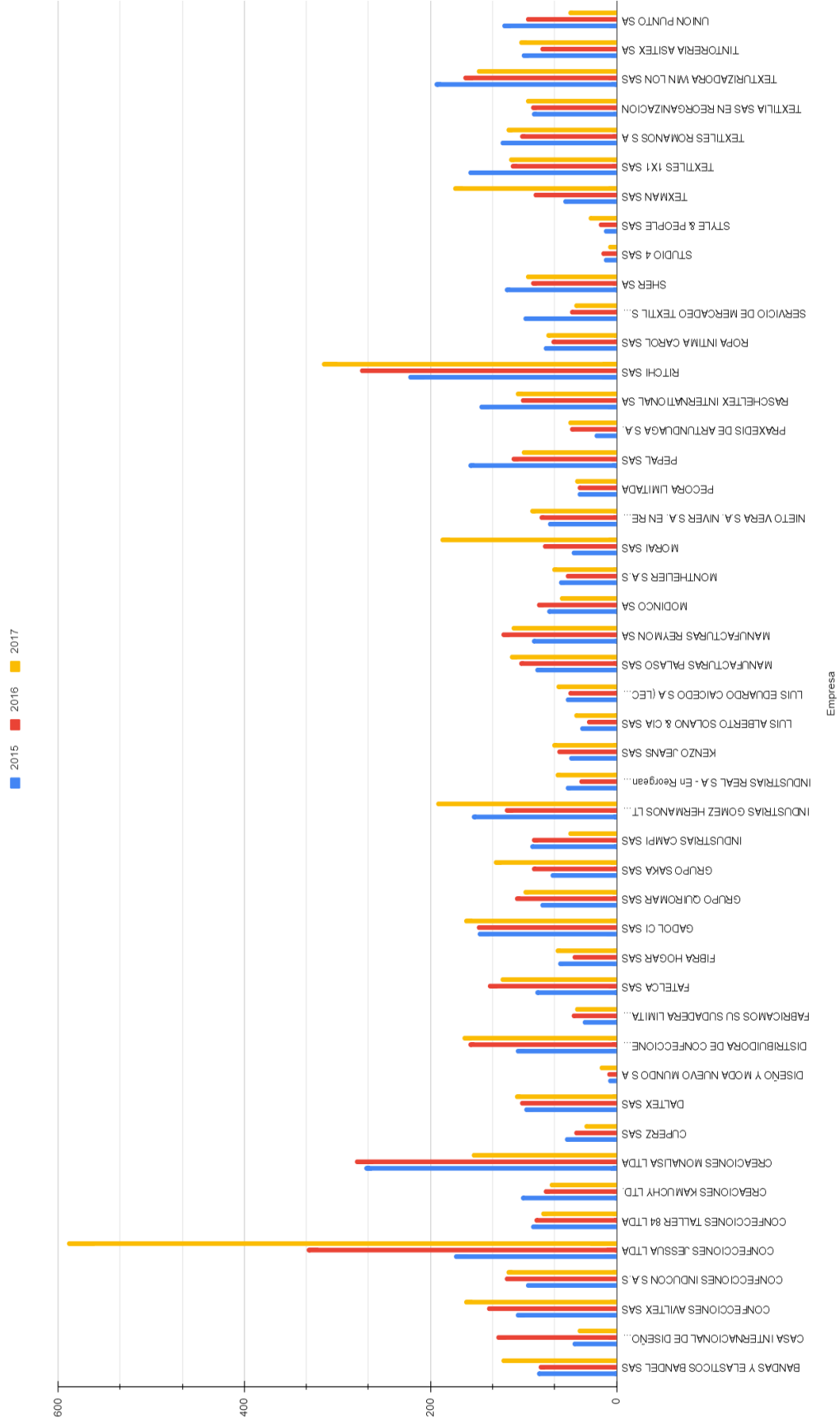

Análisis: Teniendo en cuenta el gráfico anterior, el primer caso que sobresale es el de la empresa **CONFECCIONES JESSUA LTDA**, debido a que tuvo un crecimiento a través de los tres periodos analizados, pasando de 175 en el primer año, para el segundo periodo se obtuvo un resultado de 333 y para el último año fue superior a 500. Este resultado se reflejó debido al aumento de las cuentas por cobrar al pasar de los tres periodos analizados.

Por otro lado, las empresas **RITCHI SAS** y **CREACIONES MONALISA LTDA** muestra de igual manera resultados que salen del promedio, obteniendo este un indicador superior a 200 días, pero para el caso de **CREACIONES MONALISA LTDA** específicamente, se evidencia una disminución en el indicador durante el tercer periodo debido a que durante ese año, la empresa no realizó ventas con plazo de pago y fue disminuyendo este valor proveniente de periodos anteriores.

Finalmente, para el resto de empresas se evidencia un promedio medio de cobranza de 88 días, teniendo pequeñas variaciones entre los tres periodos, esto debido al bajo nivel de las cuentas por pagar que tienen estas organizaciones.

Periodo Medio de Pago

El presente indicador refleja el tiempo en promedio, que tarda la empresa en pagar las facturas de lo que se adquiere desde los proveedores, en cuanto menor sea el número una mejor gestión de pago tiene la empresa evaluada.

Periodo Medio de Pago

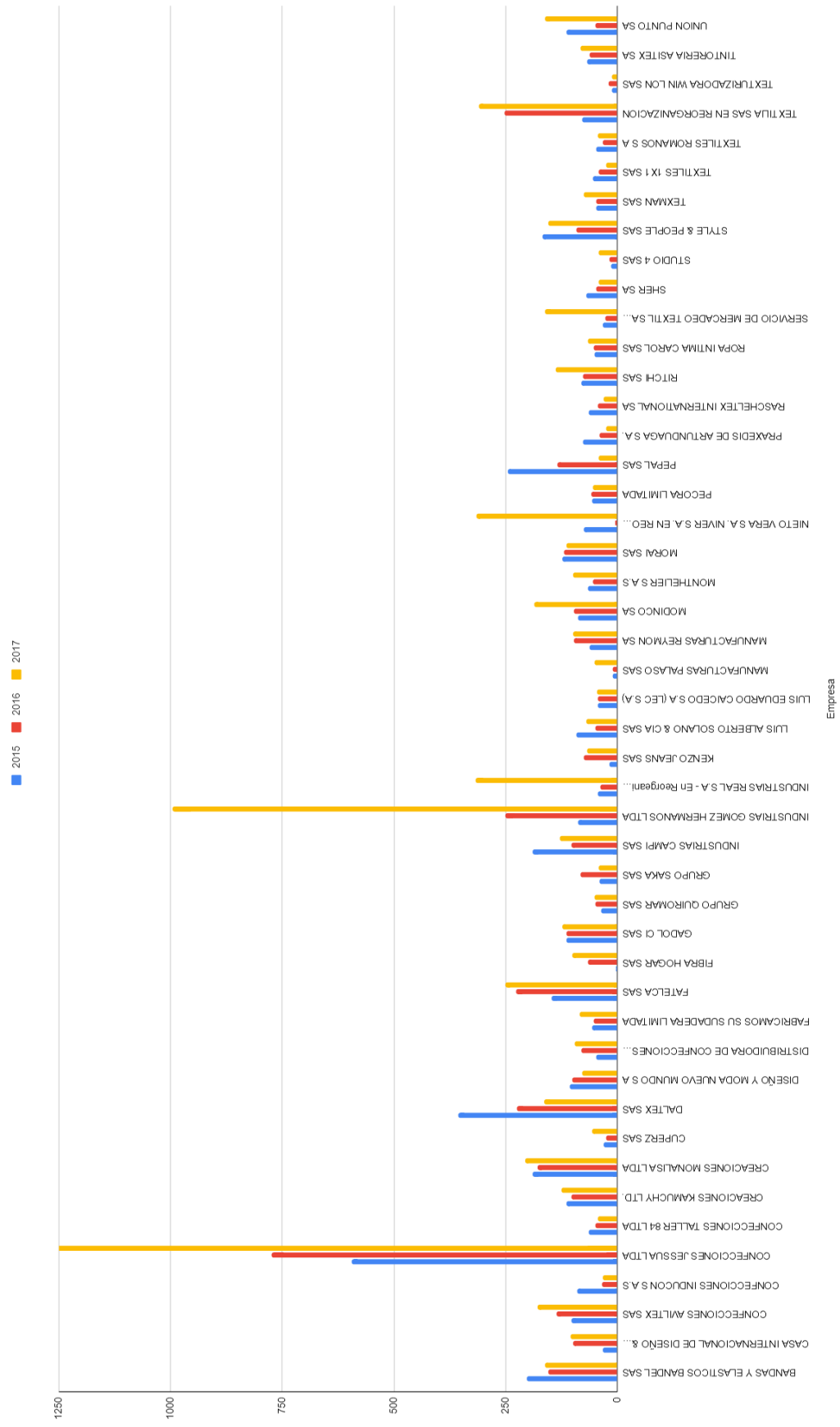

Análisis: Según el gráfico, en primer lugar se evidencia que **MANUFACTURAS PALASO SAS** es la empresa que durante los tres periodos, mantiene un buen promedio de días de pago, lo que significa que maneja una buena gestión en cuanto a cumplimiento con sus proveedores. Por otra parte, **FIBRA HOGAR SAS** aunque en el primer periodo tenía un buen promedio de días de pago, en los siguientes periodos aumentó considerablemente la cantidad y para el último periodo evaluado ya contaba con 100 días de medio de pago. Por el contrario, dos de las empresas que más demoran en pagar sus obligaciones con los proveedores son **CONFECCIONES JESSUA LTDA** la cual inició en 2015, con 594 días en promedio y en 2017 ya mantenía 1405 días en promedio de pago, lo que significa que demora más de 3 años en pagar sus obligaciones, e **INDUSTRIAS GOMEZ HERMANOS LTDA** en el primer periodo presenta 87 días y en el último 996 días de medio de pago. Es posible afirmar que estas empresas no tienen una buena gestión financiera, puesto que, el tiempo para pagar las deudas que tienen con sus proveedores es bastante, por ende puede perjudicar el hecho de mantener estable la relación comercial.

Impacto de Gastos Administrativos y Ventas

Este indicador de gestión expone el porcentaje de las ventas que está destinado a los gastos administrativos y de ventas y cuán fuerte es el impacto de este porcentaje en la cifra de ventas.

Impacto de Gastos Administrativos y Ventas

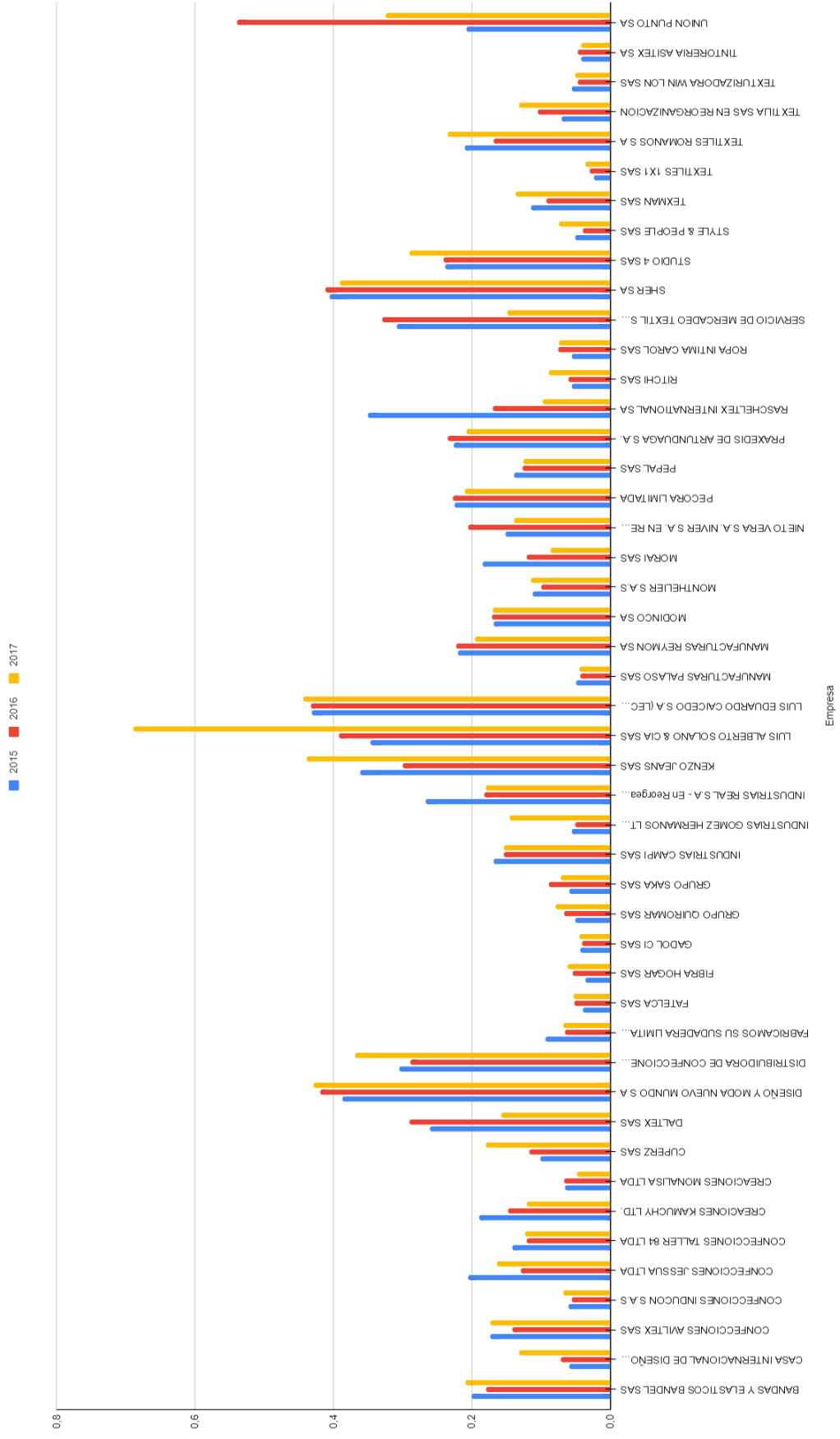

Análisis: En el anterior gráfico, es posible visualizar que los gastos administrativos y de ventas de la empresa **LUIS ALBERTO SOLANO & CIA SAS** para el 2017, representaban el 69% del total de las ventas realizadas, esto a grandes rasgos puede demostrar que no se tiene un buen control de gastos puesto que, abarcan más del 50% de lo vendido, por otro lado la empresa **TEXTILES 1X1 SAS** es la que expone un menor porcentaje de las ventas destinado a los gastos administrativos y de ventas, así mismo también maneja un promedio durante los tres periodos evaluados del 2% al 3%, cifra que realmente es muy baja y puede indicar que la gestión que se lleva a cabo en dicha empresa es óptima, ya que los gastos mencionados anteriormente no abarcan la mayoría del monto correspondiente a las ventas. Sin embargo, este indicador no garantiza que el manejo que le están dando a los ingresos provenientes por su actividad comercial no se vea afectado por otro tipo de cuentas como costos de ventas o los costos financieros.

Por último, el promedio general de las empresas con respecto al porcentaje destinado a gastos administrativos y de ventas es del 16%, cifra que es altamente sobrepasada por las empresas **LUIS ALBERTO SOLANO & CIA SAS, LUIS EDUARDO CAICEDO S.A, SHER SA** y **UNION PUNTO SA.**

Rentabilidad Neta del Activo

En este indicador, también llamado indicador ROA, se analiza la capacidad de una empresa para generar ganancias a través de los activos de la misma, este indicador es porcentual, lo cual significa que si una empresa arroja un valor de 0.05, la capacidad de la empresa para generar ganancias a partir de sus activos sería del 5%

Rentabilidad Neta del Activo

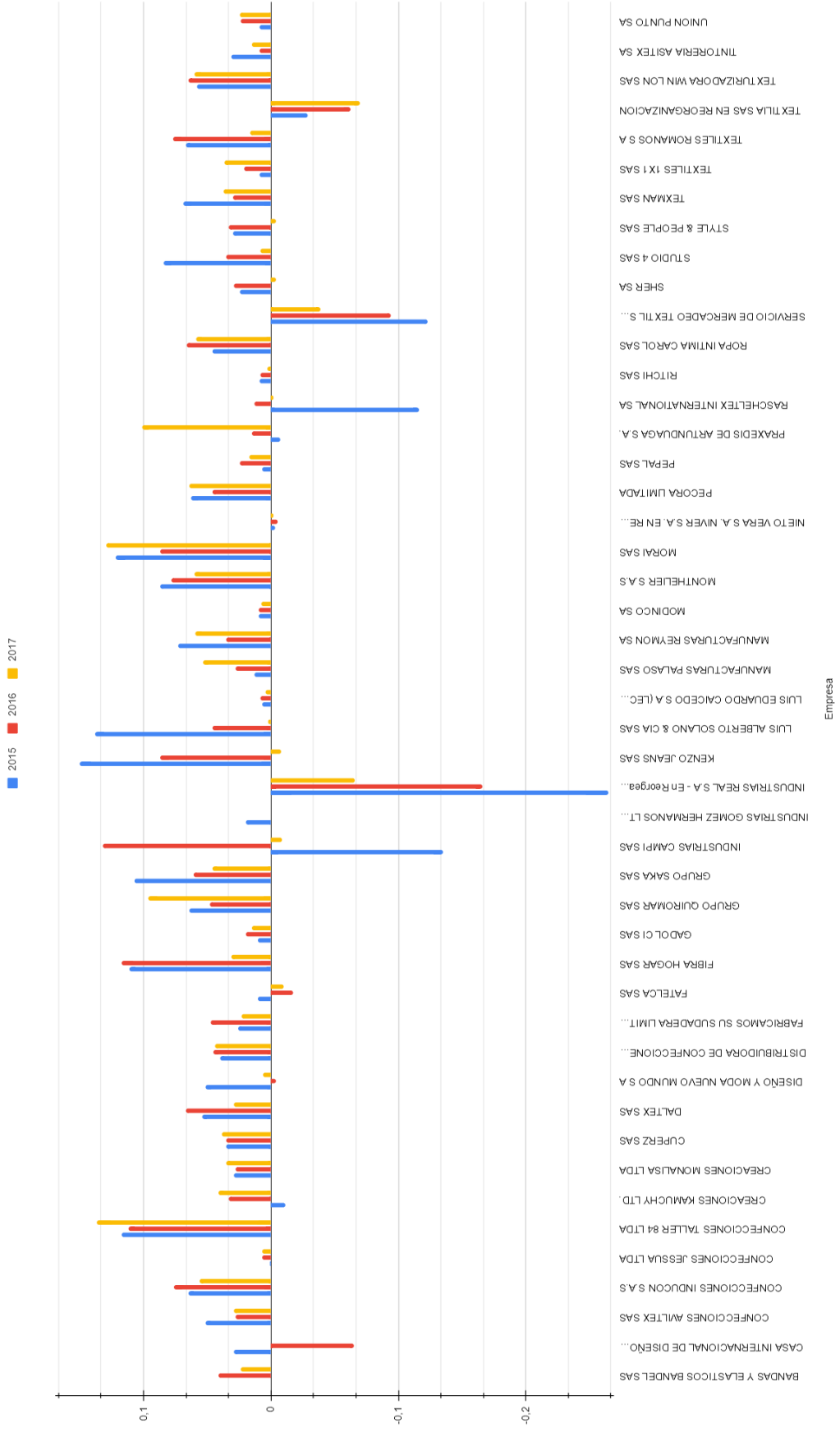

Análisis: Teniendo en cuenta el gráfico anterior, es posible afirmar que, a pesar de que la mayoría de las empresas tienen una rentabilidad positiva, no son valores grandes.

Por otro lado, se evidencian diferentes casos de las empresas analizadas que muestran un resultado negativo, estas 6 empresas son: **TEXTILIA SAS EN REORGANIZACION, SERMETEX SAS EN REORGANIZACION, RASCHELTEX INTERNATIONAL SA, NIETO VERA S.A. NIVER S.A. EN REORGANIZACIÓN, INDUSTRIAS REAL S.A y INDUSTRIAS CAMPI SAS.**

El caso más crítico es el de la empresa **INDUSTRIAS REAL S.A** que durante los tres periodos analizados obtuvo un resultado, que aún cuando iba aumentando periódicamente, seguía siendo negativo. Esto se debe a que la empresa no tuvo costos elevados y los gastos no operacionales altos, por lo que durante esos períodos no hubo rentabilidad. Para los otros dos años analizados, la empresa redujo su pérdida en la utilidad y el total de sus activos, por lo que claramente el indicador iba a ser mayor. El indicador ha aumentado pero ha faltado mejor gestión por parte de la empresa para generar utilidad a los activos.

La empresa **SERMETEX SAS EN REORGANIZACION** presenta un caso parecido al anterior, la única diferencia es el valor, ya que en esta empresa las pérdidas son menores y los activos no reflejan grandes variaciones.

Otro caso a tener en cuenta es el de la empresa **INDUSTRIAS CAMPI SAS**, en la cual se evidencia una gran variación entre el primer periodo y el segundo, siendo el primero donde se muestra un indicador negativo, esto debido a que la empresa en el primer año analizado (2015), presentó costos y gastos altos, por lo que no obtuvo utilidad. Para el segundo año, la empresa redujo sus costos y aumentó un poco otros ingresos, por esto obtuvo rentabilidad y

en consecuencia el ROA aumentó en gran medida. Para el último año analizado, se obtuvo nuevamente pérdida pero no en gran medida como se presentó en el 2017.

En el caso de las demás empresas con resultados negativos en este indicador ocurre lo mismo que con las empresas anteriormente mencionadas, los activos son muy altos y los ingresos se ven en cierta forma opacados por los costos y diferentes gastos.

Margen Operacional

En este indicador se evalúa el porcentaje de los ingresos que se convierte en utilidad operacional.

Margen Operacional

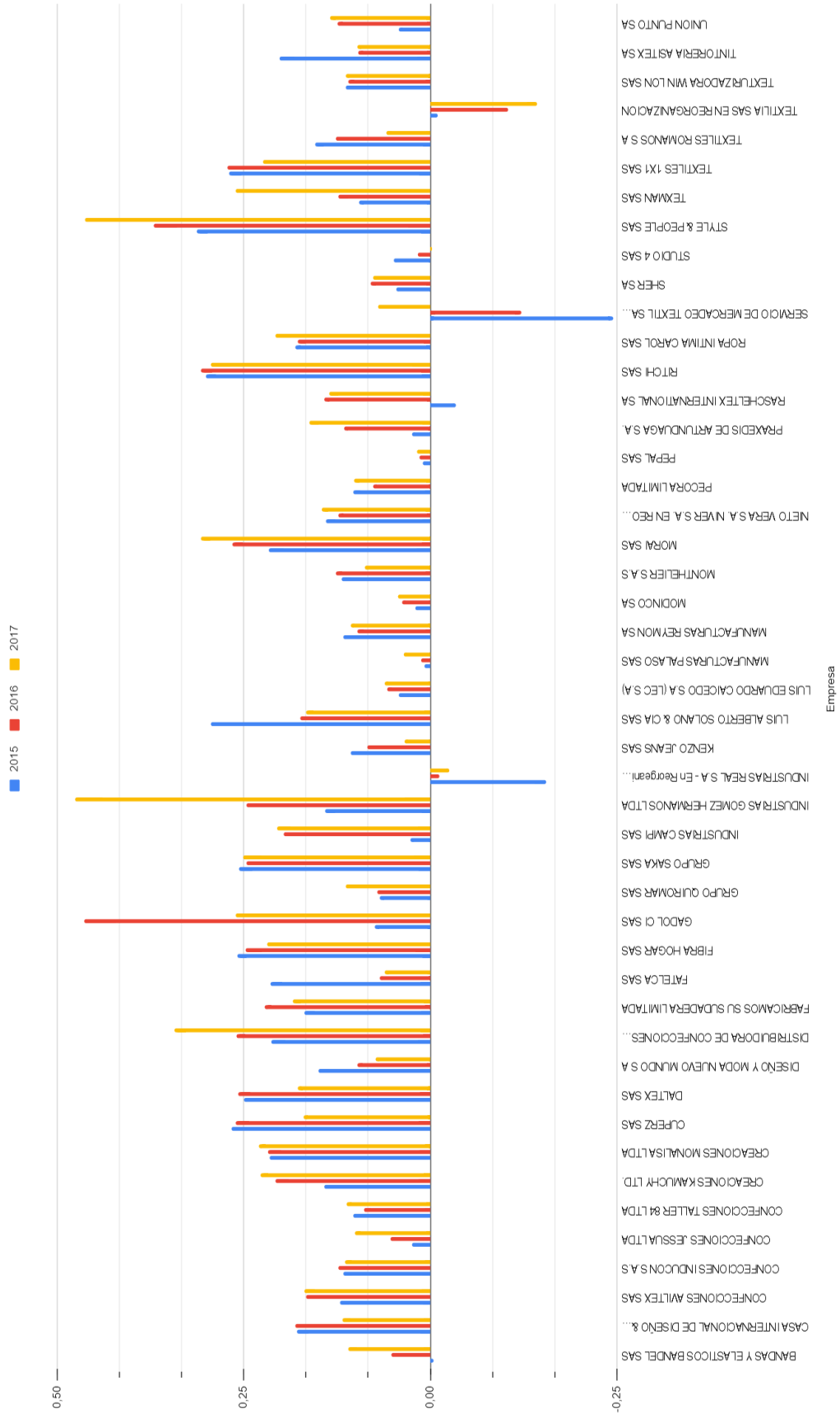

Análisis: Observando el gráfico anterior, es posible afirmar que la mayoría de las empresas analizadas obtuvieron un margen operacional positivo, siendo así que sólo 3 empresas reflejan indicadores negativos.

El caso de la empresa **SERMETEX SAS EN REORGANIZACION** es el más crítico, y esto debido a que la empresa en los dos primeros años evaluados (2015 - 2016) no obtuvo muchos ingresos y sus costos y gastos no fueron bajos, por lo que la utilidad operacional fue negativa. Para el año 2017, la empresa se recuperó en este aspecto disminuyendo los gastos y obteniendo un indicador positivo.

Igualmente, el caso de la empresa **TEXTILIA SAS EN REORGANIZACION** refleja una situación similar al de la empresa del caso anterior, en donde obtuvo unos costos y gastos altos y los ingresos no eran mucho mayores, siendo así que en los últimos dos periodos, los costos superaron a los ingresos.

Finalmente, la empresa **INDUSTRIAS REAL S.A - En Reorganización**, presenta pérdidas durante los tres periodos analizados, y esto debido a sus altos costos, pocos ingresos y elevados gastos que presenta esta organización durante los años 2015 a 2017.

Rentabilidad Neta de Ventas

El objetivo de este indicador es evaluar el porcentaje de ingresos que se convierten en utilidad neta en una empresa. También permite concluir si los egresos de una organización son elevados o si están controlados.

Rentabilidad Neta de Ventas

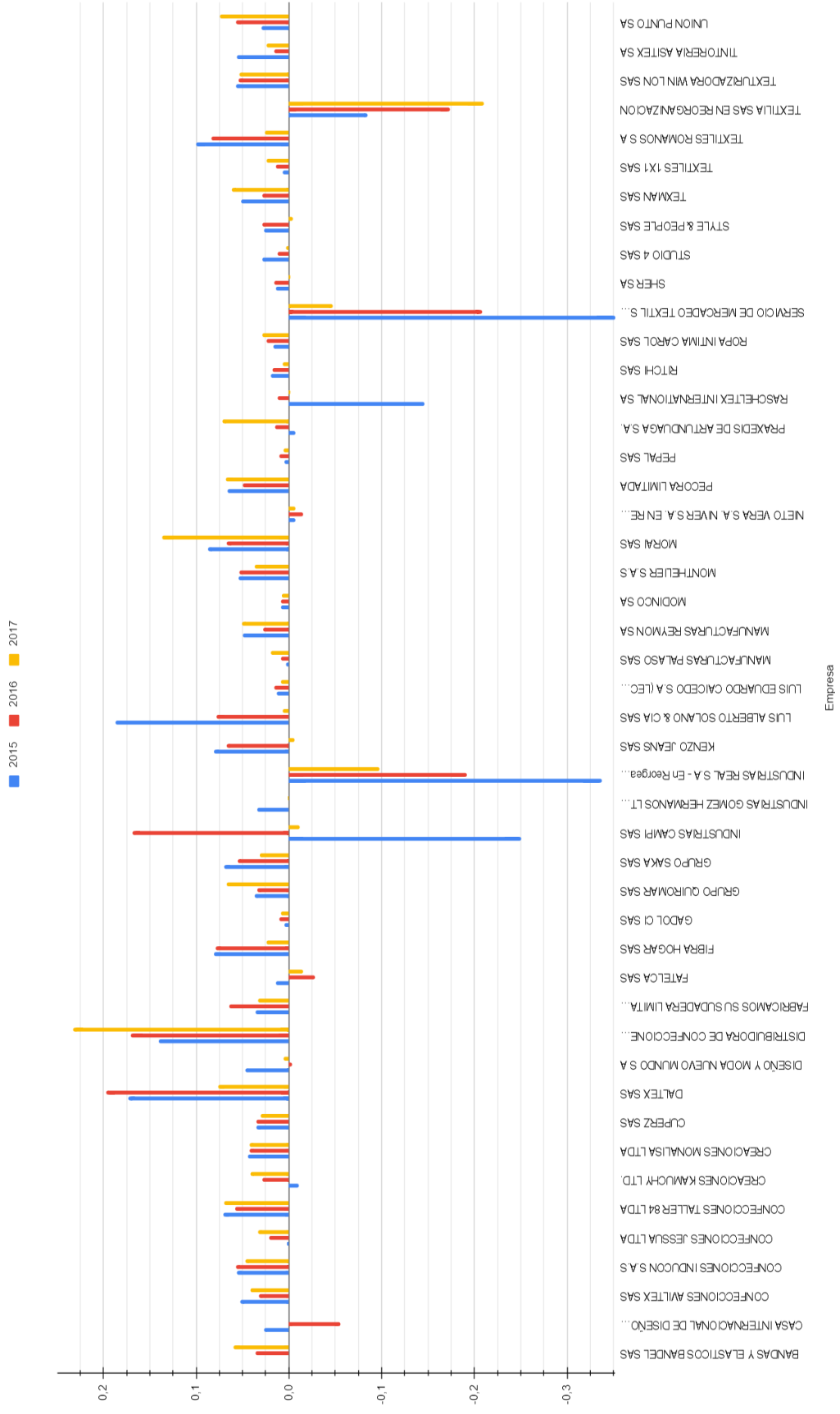

Análisis: Este indicador es simple de comprender, y teniendo en cuenta que muchas de estas empresas, tal como se explicó en indicadores anteriores, no controlan sus costos y gastos, es simple entender por qué hay resultados negativos. Empresas como **TEXTILIA SAS EN REORGANIZACION, SERMETEX SAS EN REORGANIZACION, RASCHELTEX INTERNATIONAL SA, INDUSTRIAS CAMPI SAS e INDUSTRIAS REAL S.A - En Reorganizacion** son industrias que no han llevado un buen control de los gastos y los costos de la producción, es por esto que no obtienen mucha utilidad en su ejercicio.

Para las empresas que tiene un indicador positivo pero menor a 0.1, se entiende que han hecho un control sobre todos estos egresos que han presentado, pero este no es suficiente ya que esto significa que sólo logran recuperar un máximo de 10% sobre los ingresos brutos de la organización, por lo que se recomendaría que se realice una reestructuración para estudiar la posibilidad de disminuir los costos y los gastos.

Rentabilidad operativa del patrimonio

Este indicador evalúa la rentabilidad que han tenido los dueños de la empresa durante el ejercicio de la misma, esto sin contar los gastos financieros y los impuestos.

Rentabilidad Operativa del Patrimonio

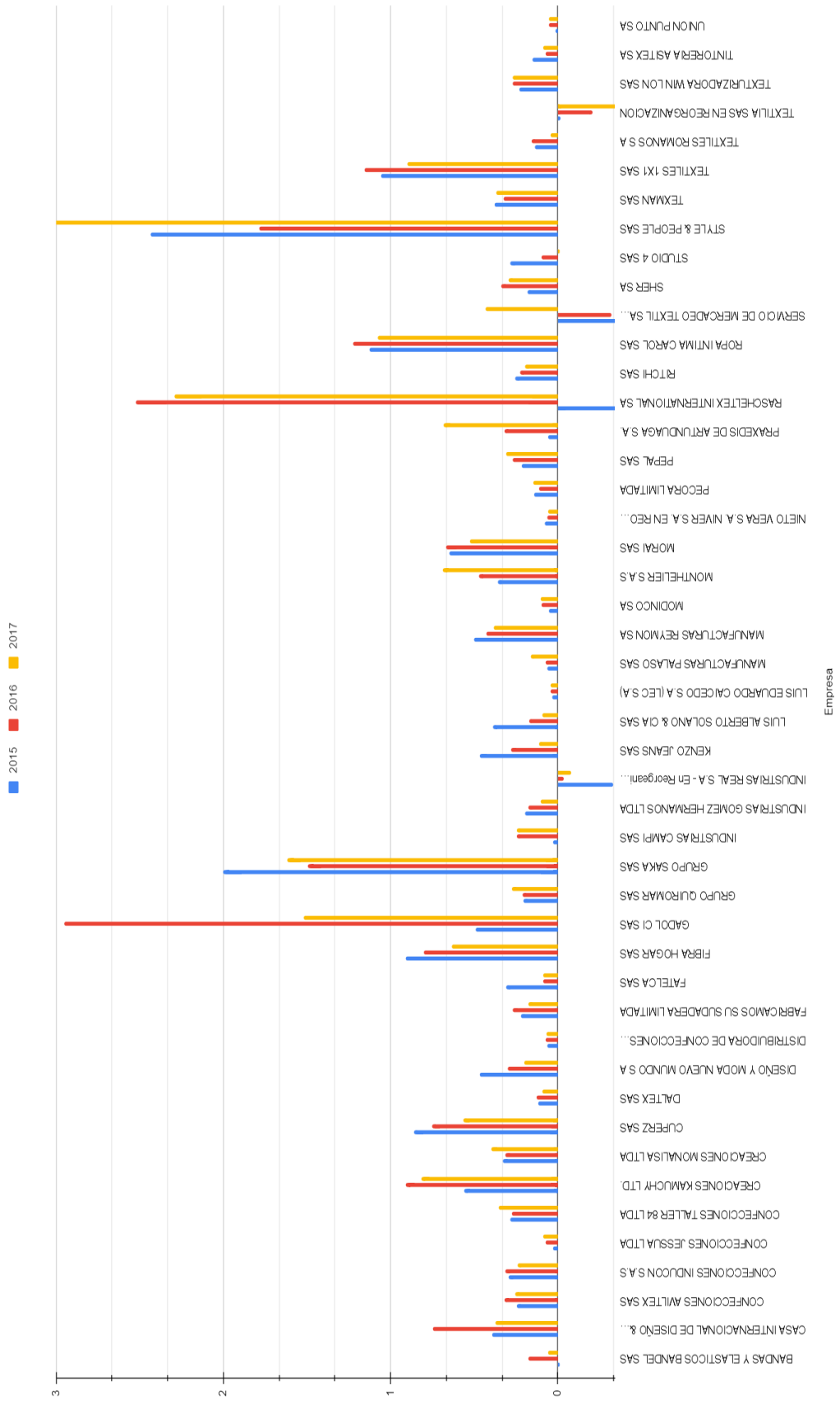

Análisis: Claramente la mayoría de las empresas han tenido rentabilidad después de su ejercicio, mientras que 2 industrias han tenido pérdidas en este caso, estas son: **TEXTILIA SAS EN REORGANIZACION** y **INDUSTRIAS REAL S.A - En Reorganizacion**. Con esto se entiende que estas empresas no han logrado realizar una gestión eficiente al momento de realizar su actividad.

Por otro lado, es sobresaliente el caso de la empresa **RASCHELTEX INTERNATIONAL SA**, debido a que obtuvo un crecimiento en la rentabilidad ya que durante el primer periodo analizado la organización presentó un resultado negativo, pero en los dos años siguientes presentó una de las rentabilidades más altas entre todas las empresas analizadas, lo cual denota la labor realizada con el fin de mejorar los resultados de la empresa.

Rentabilidad Financiera

Este último indicador, también conocido como ROE, mide la capacidad que tiene una empresa para remunerar a sus accionistas e inversionistas, en otras palabras, con este indicador una persona puede tener claro si es rentable o no invertir su dinero en cierta organización.

Rentabilidad Financiera

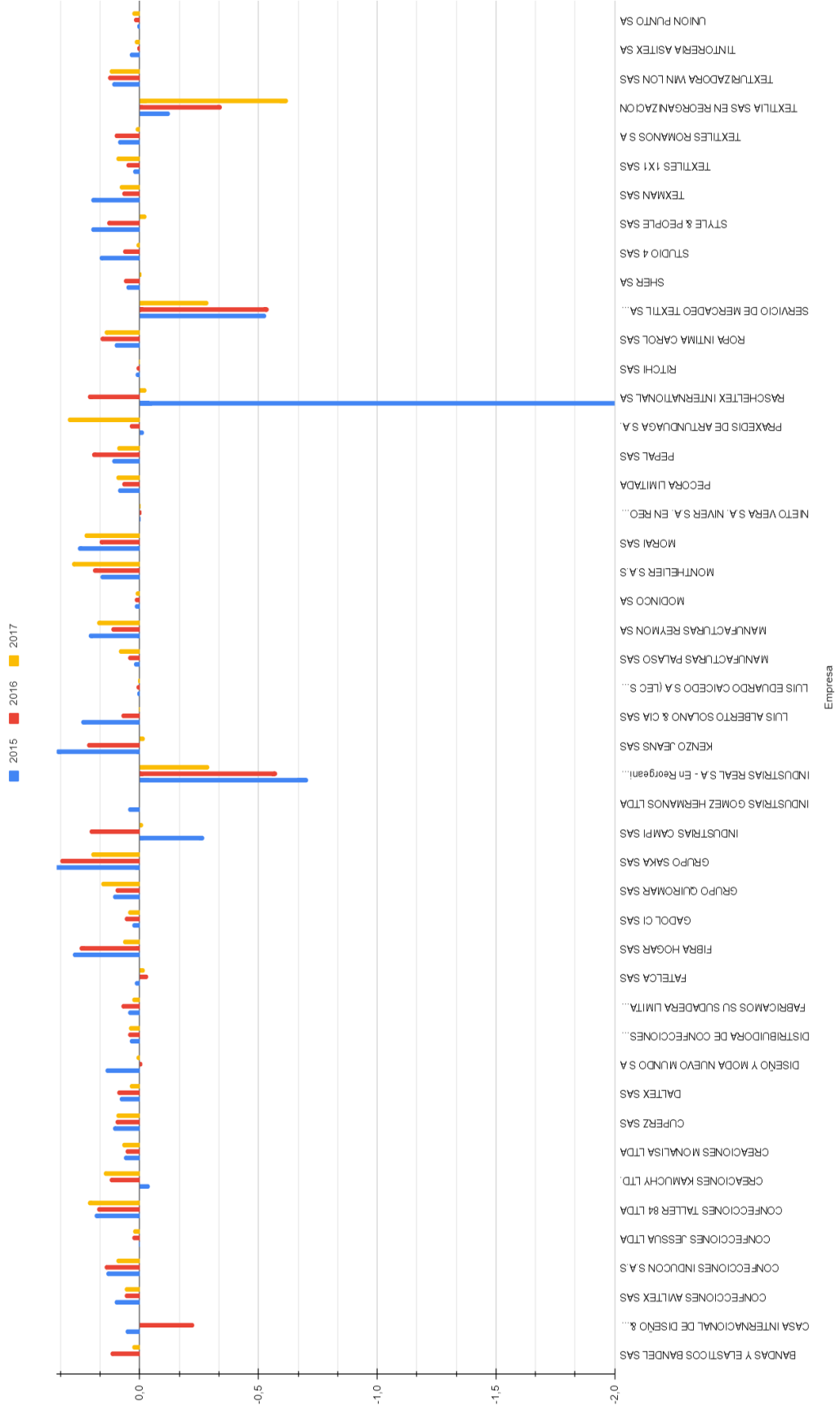

Análisis: Teniendo en cuenta la anterior gráfica, es posible afirmar que en la mayoría de los casos, las empresas remuneraron a sus inversionistas aunque fuera un poco. Por lo anterior es importante enfocar el análisis a las empresas que tuvieron rentabilidad negativa.

RASCHELTEX INTERNATIONAL para el primer año evaluado obtuvo una remuneración financiera de 2.54, siendo este el más bajo de todas las empresas, esto es debido a los altos gastos y costos durante ese periodo. Su utilidad fue negativa durante ese momento (2015). Para periodos posteriores, la empresa logró recuperar este indicador obteniendo utilidades.

Para las empresas **INDUSTRIAS REAL S.A - En Reorganizacion** y **SERMETEX SAS EN REORGANIZACION** no fue favorable la situación, ambas empresas mostraron no ser rentables durante los tres años evaluados debido a sus altos costos y a que su participación en el mercado durante esos periodos no fue muy importante, esto reflejado en el bajo nivel de las ventas.

Finalmente, las empresas **MONTHELIER S.A.S** y **MORAI SAS** fueron las empresas que más rentabilidad tuvieron, teniendo en promedio una rentabilidad financiera de 0.22. Esto gracias a que presentaron una buena optimización de sus procesos productivos, sus gastos y costos no superaron sus ingresos. Aunque esta empresa no tuvo una utilidad del ejercicio muy alta, en comparación con el patrimonio, se puede afirmar que retribuyeron en buena medida a todos sus inversionistas.

5.2. RESULTADOS OBJETIVO 2

Para este objetivo se analizaron los cambios más significativos reflejados en el estado de resultados para lograr enlazar estos con la variación en el cambio climático. Más específicamente, se analizaron los costos de venta para identificar si, gracias al cambio climático, hubo alguna variación en las operaciones de las 47 inscritas en la superintendencia de sociedades.

Para lo anterior, se tomó en cuenta el indicador de margen bruto, con el cual se determinará la proporción de los ingresos con respecto a los costos de producción de las empresas evaluadas durante los tres periodos analizados

Margen Bruto			
Empresa	Periodo		
	2015	2016	2017
BANDAS Y ELASTICOS BANDEL SAS	22,3%	26,4%	31,5%
CASA INTERNACIONAL DE DISEÑO & MODA SAS	23,1%	24,5%	22,9%
CONFECCIONES AVILTEX SAS	29,5%	30,4%	33,0%
CONFECCIONES INDUCON S.A.S	17,0%	17,1%	17,4%
CONFECCIONES JESSUA LTDA	20,5%	18,0%	26,3%
CONFECCIONES TALLER 84 LTDA	24,3%	21,9%	21,9%
CREACIONES KAMUCHY LTD.	31,5%	32,0%	33,3%
CREACIONES MONALISA LTDA	28,0%	28,3%	27,8%
CUPERZ SAS	35,9%	36,1%	33,9%
DALTEX SAS	40,2%	44,7%	25,0%
DISEÑO Y MODA NUEVO MUNDO S A	43,1%	50,6%	49,1%
DISCONYTEX LTDA	45,8%	44,2%	50,6%
FABRICAMOS SU SUDADERA LTDA	23,8%	26,4%	24,8%
FATELCA SAS	25,3%	12,0%	11,3%
FIBRA HOGAR SAS	28,5%	25,3%	22,1%
GADOL CI SAS	11,8%	26,5%	27,1%

GRUPO QUIROMAR SAS	10,5%	12,4%	13,4%
GRUPO SAKA SAS	25,1%	26,2%	31,8%
INDUSTRIAS CAMPI SAS	18,0%	30,5%	29,8%
INDUSTRIAS GOMEZ HERMANOS LTDA	19,6%	29,8%	53,3%
INDUSTRIAS REAL S.A - En Reorganizacion	11,0%	15,2%	16,8%
KENZO JEANS SAS	57,6%	42,4%	54,6%
LUIS ALBERTO SOLANO & CIA SAS	41,7%	52,9%	46,1%
LUIS EDUARDO CAICEDO S.A (LEC S.A)	45,0%	48,9%	49,3%
MANUFACTURAS PALASO SAS	5,1%	5,5%	7,6%
MANUFACTURAS REYMON SA	33,5%	31,7%	29,8%
MODINCO SA	19,7%	21,4%	22,2%
MONTHELIER S.A.S	22,1%	21,8%	14,7%
MORAI SAS	39,9%	38,0%	38,1%
NIETO VERA S.A. EN REORGANIZACION	29,5%	27,7%	27,8%
PECORA LIMITADA	32,9%	30,4%	31,2%
PEPAL SAS	21,2%	16,9%	14,6%
PRAXEDIS DE ARTUNDUAGA S.A.	25,5%	36,6%	36,3%
RASCHELTEX INTERNATIONAL SA	31,2%	23,9%	23,1%
RITCHI SAS	33,6%	35,2%	36,4%
ROPA INTIMA CAROL SAS	23,6%	25,0%	27,9%
SERMETEX SAS EN REORGANIZACION	4,0%	20,7%	21,4%
SHER SA	43,4%	48,9%	46,6%
STUDIO 4 SAS	28,1%	27,0%	28,6%
STYLE & PEOPLE SAS	36,3%	38,7%	49,4%
TEXMAN SAS	19,6%	18,3%	39,0%
TEXTILES 1X1 SAS	28,1%	29,3%	25,8%
TEXTILES ROMANOS S A	36,2%	29,5%	30,6%
TEXTILIA SAS EN REORGANIZACION	4,1%	-0,9%	-2,6%
TEXTURIZADORA WIN LON SAS	16,9%	15,7%	16,3%
TINTORERIA ASITEX SA	24,4%	11,3%	13,7%
UNION PUNTO SA	25,0%	-24,4%	45,8%

La tabla anterior refleja los resultados de margen bruto de las 47 empresas evaluadas con cada uno de los periodos correspondientes.

Las empresas, en general, no presentan mayores variaciones, teniendo en promedio una variación de 27%, lo cual es un buen resultado, significando que las empresas han tenido una utilidad bruta del 27% con respecto a los costos operacionales. Financieramente, este resultado se pueda aceptar, debido a que se denota que la empresa hace un buen uso de sus activos y su cadena de abastecimiento es óptima, permitiendo que la empresa reduzca sus costos y por consecuencia, aumentando su utilidad.

Uno de los casos que más sobresale es el de la empresa **UNION PUNTO SA**, la cual obtuvo durante el primer periodo evaluado un margen bruto de 25%, pero para el segundo año, este margen se vio reducido en 49 puntos, obteniendo un total de -24%. La empresa tuvo pérdidas en la actividad principal, pero muestra ingresos aparte, con los cuales genera una utilidad neta. Esto mismo se presenta en el último periodo analizado, en el cual se presenta también un margen bruto del 45.8%.

Por otro lado, la empresa **TEXTILIA SAS EN REORGANIZACIÓN**, la cual a diferencia de la organización anterior, presentó disminución progresiva en el indicador a través de los periodos analizados. La empresa terminó con un margen bruto de 4.1% en el año 2015, para el segundo periodo analizado, se obtuvo un resultado de -0.9%, y terminando el tercer año (2017), se obtuvo un margen bruto de -2.6%. Lo anterior se debe a problemas de gestión de la empresa, no necesariamente por aumento de costos, esto debido a que se evidencia una disminución de los inventarios, por lo que se asume que la empresa no produjo muchas prendas nuevas durante ese periodo.

Teniendo en cuenta lo anterior, las demás empresas no han presentado mayor variación durante los periodos analizados, y teniendo en cuenta que no se encontró ningún patrón claro en los estados

financieros de las textileras, se concluye que es poco probable que factores externos hayan afectado los costos de las empresas registradas en la superintendencia de sociedades. Esto es claro debido a que se muestran empresas que han mostrado incremento de sus ganancias y de su margen bruto independientemente de los cambios en el medio ambiente.

5.3. RESULTADOS OBJETIVO 3

Finalmente, para este último objetivo se hizo un análisis de las variaciones más representativas que demostró el medio ambiente, más precisamente en cuestión de cambio climático durante los periodos estudiados en la presente investigación.

En primer lugar según la Organización Meteorológica Mundial, desde el 2015 se han presentado las épocas más calientes nunca antes registradas, adicional se menciona que “Los indicios del cambio climático y sus efectos, como el aumento del nivel del mar, el derretimiento de los hielos y la aparición de fenómenos meteorológicos extremos, se intensificaron durante el período 2015-2019, que, según la Organización Meteorológica Mundial (OMM), será probablemente el quinquenio más cálido jamás registrado. La concentración de gases de efecto invernadero ha aumentado también a niveles sin precedentes, confirmando una tendencia al calentamiento en el futuro.” (OMM, 2019); dicho esto, según un estudio realizado la temperatura mundial ha aumentado un 0,2 °C con respecto al periodo comprendido entre 2011 - 2015, factor que afecta dos de los ítems más importantes a tener en cuenta en la recolección de telas: 1. Se recrudecen las sequías, 2: Especies animales y vegetales ven desplazado su hábitat o cambian de comportamiento.

El tipo de acciones mencionadas anteriormente, afectan de manera directa el hecho de la recolección y tratamiento de telas naturales. Inicialmente, como ejemplo se trae a colación el algodón y la lana, con el fin de poder explicar las posibles consecuencias a las que se

enfrentan estos dos insumos durante el cambio climático. El primero en mención, “El algodón es una planta que necesita un período largo sin heladas, mucho calor y mucho sol. Se prefiere el clima cálido y húmedo. Las semillas de algodón tendrán una tasa de germinación pequeña, si la temperatura del suelo es inferior a 60°F (15°C). Durante el crecimiento activo, la temperatura ideal del aire es de 70 a 100°F (21 a 37°C). Las temperaturas muy por encima de 100°F no son apropiadas.” (Wikifarmer, s.f), mencionada esta información es posible afirmar que, aunque el algodón necesite temperaturas de calor para su buena germinación esta no puede ser excesiva, situación que se ha ido presentando en el último quinquenio.

Por otra parte, “El algodón puede crecer en casi todos los suelos bien drenados. Sin embargo, se considera que los suelos arenosos bien drenados son adecuados para lograr altos rendimientos, que contengan suficiente arcilla, materia orgánica y una concentración moderada de nitrógeno y fósforo. Los mejores rendimientos se consiguen a menudo en suelos arcillosos que son ricos en carbonato de calcio. Una pendiente suave generalmente ayuda al drenaje del agua y a veces se prefiere.” (Wikifarmer, s.f), suelo que no se podría obtener de acuerdo a las diferentes sequías que se han presentado. Como segundo ejemplo, “Se conoce como lana a una fibra animal típica de ciertos animales caprinos (como la oveja) y camélidos (como la llama, la vicuña y la alpaca), obtenidos mediante un proceso llamado esquila. Dicha fibra es empleada en la industria textil como materia prima en la elaboración de prendas de diverso tipo.” (Uriarte, 2020), por lo que es necesario que los seres vivos que producen este material se encuentren en condiciones óptimas en cuestión de alimentación, nutrición y manutención, aquellas que deben asegurar un sano crecimiento y desarrollo del animal teniendo en cuenta no solo las proteínas, minerales y vitaminas, si no también el estado fisiológico, el nivel de producción y las condiciones climáticas. Dicho lo anterior, el hecho de que se presenten tantas variaciones en el medio ambiente, afecta directamente el alimento y el agua para este tipo de animales; adicionalmente, no menos importante, cabe mencionar el

proceso por el cual debe someterse la lana para poder ser comercializada, aquel que incluye un proceso de lavado y teñido, otro tipo de factores que también se ven modificados a raíz de las fluctuaciones que tenga el clima.

Por último, es importante mencionar que, “En un informe conexo sobre la concentración de gases de efecto invernadero elaborado por la OMM se indica que, durante el período 2015-2019, se ha observado un incremento continuo de los niveles de dióxido de carbono (CO₂) y de otros importantes gases de efecto invernadero en la atmósfera, que han alcanzado niveles récords: la tasa de aumento del CO₂ fue casi un 20 % superior a la de los cinco años anteriores. Este gas permanece en la atmósfera durante siglos y aún más tiempo en los océanos.” (OMM, 2019), y la industria textil y de calzado es responsable en un 8% de la emisión de estos gases; con esto es posible afirmar que aunque alrededor del mundo se ejecuten acciones para el mantenimiento favorable del medio ambiente, el hecho de que se presenten tantas alzas y bajas registradas en el cambio climático también es responsabilidad del subsector textil. Según Petteri Taalas, Secretario General de la OMM (2019), “es sumamente importante que reduzcamos las emisiones de gases de efecto invernadero, en especial las que proceden de la producción de energía, la industria y el transporte. Esto es decisivo para mitigar los efectos del cambio climático.”

6. CONCLUSIONES

Como conclusión general, las situaciones financieras de las 47 empresas evaluadas que estaban registradas en la superintendencia de sociedades ubicadas en la ciudad de Bogotá D.C. eran muy variadas, no se evidenciaba ningún patrón, unas empresas tuvieron mejor desempeño que otras, y todo esto dependiendo de su participación en el mercado, el nivel de

capital social, los activos, entre otros. Adicional, la gran mayoría de las empresas no muestran una gran variación en los costos de producción, por lo que no se evidencia gran cambio proveniente de factores externos de la misma organización, por lo que el factor más influyente en los costos de las empresas fueron sus mismas gestiones internas.

Durante el periodo comprendido entre el año 2015 y 2017, se presentaron variaciones significativas en cuestión del medio ambiente, tales como sequías y temperaturas de calor extremas las cuales afectaron directamente los recursos naturales, aquellos de los que provienen los insumos de las empresas textiles. Sin embargo, no se encuentra una relación directa entre el cambio climático y los costos de producción de cada empresa.

7. RECOMENDACIONES

Como recomendación general, es imprescindible que las empresas hagan un análisis interno sobre sus activos y su capital social, ya que en gran parte de los casos, las empresas desperdician estos recursos. O bien invertirían de más y su rentabilidad era baja o no se ofrecía lo suficiente y la empresa se quedaba corto al momento de producir, por otro lado, se sugiere a las industrias realizar una gestión en su producción, ya que muchas veces no controlaban sus costos de manera óptima, lo que ocasiona que estos, en conjunto con los gastos, disminuyeran considerablemente los ingresos obtenidos por ventas, y por ende, reduciendo las utilidades de la empresa.

Finalmente, sin dejar de lado ni restar relevancia, es importante que la industria textil en general, sea más consecuente con sus acciones en las fábricas, siempre teniendo responsabilidad ambiental, puesto que, necesitan constantemente de los recursos naturales para la fabricación y producción de sus bienes y así mismo el crecimiento de sus compañías.

8. ANEXOS

Informe Integral - BANDAS Y ELASTICOS BANDEL SAS

			ANÁLISIS HORIZONTAL			ANÁLISIS HORIZONTAL	
NIT 860517438							
En miles de pesos			Variación	Variación		Variación	Variación
Cuentas	2015-12-31	2016-12-31	Absoluta	Relativa	2017-12-31	Absoluta	Relativa
Resultado del periodo							
Ganancia (pérdida)							
Ingresos de actividades ordinarias	\$7.228.090	\$8.564.454	\$1.336.364	18,49%	\$8.204.766	- \$359.688	-4,20%
Costo de ventas	\$5.614.980	\$6.301.945	\$686.965	12,23%	\$5.617.139	- \$684.806	-10,87%
Ganancia bruta	\$1.613.110	\$2.262.509	\$649.399	40,26%	\$2.587.627	\$325.118	14,37%
Otros ingresos	\$103.086	\$101.444	- \$1.642	-1,59%	\$45.166	- \$56.278	-55,48%
Gastos de ventas	\$273.934	\$324.111	\$50.177	18,32%	\$333.942	\$9.831	3,03%
Gastos de administración	\$1.180.867	\$1.220.032	\$39.165	3,32%	\$1.378.653	\$158.621	13,00%
Otros gastos	\$288.374	\$372.688	\$84.314	29,24%	\$15.861	- \$356.827	-95,74%
Otras ganancias (pérdidas)							
Ganancia (pérdida) por actividades de operación	- \$26.979	\$447.122	\$474.101	-1757,30%	\$904.337	\$457.215	102,26%
Ingresos financieros	\$77.908	\$119.095	\$41.187	52,87%			
Costos financieros					\$142.586		
Ganancia (pérdida), antes de impuestos	\$50.929	\$566.217	\$515.288	1011,78%	\$761.751	\$195.534	34,53%
Ingreso (gasto) por impuestos	\$47.790	\$257.540	\$209.750	438,90%	\$271.553	\$14.013	5,44%
Ganancia (pérdida) procedente de operaciones continuadas	\$3.139	\$308.677	\$305.538	9733,61%	\$490.198	\$181.521	58,81%
Ganancia (pérdida) procedente de operaciones discontinuadas							
Ganancia (pérdida)	\$3.139	\$308.677	\$305.538	9733,61%	\$490.198	\$181.521	58,81%

Reporte de Estado de Situación Financiera (ESF)

NIT 860517438	Análisis Vertical	Análisis Vertical	ANÁLISIS HORIZONTAL				Análisis Vertical	ANÁLISIS HORIZONTAL		
			Variación Absoluta	Variación Relativa	Variación Absoluta	Variación Relativa				
En miles de pesos	2015-12-31	2015	2016-12-31	2016			2017-12-31	2017		
Cuentas										
Activos										
Activos corrientes										
Total de efectivo y equivalentes al efectivo	\$216.640	2,87%	\$481.878	6,45%	\$265.238	122,43%	\$423.842	2,08%	-\$58.036	-12,04%
Cuentas comerciales por cobrar y otras cuentas por cobrar corrientes	\$1.702.083	22,55%	\$1.961.269	26,26%	\$259.186	15,23%	\$2.785.172	13,70%	\$823.903	42,01%
Inventarios corrientes	\$3.486.290	46,18%	\$3.061.128	40,99%	-\$425.162	-12,20%	\$3.200.752	15,74%	\$139.624	4,56%
Total activos corrientes distintos de los activos no corrientes	\$5.405.013	71,59%	\$5.504.275	73,70%	\$99.262	1,84%	\$6.409.766	31,52%	\$905.491	16,45%
Activos corrientes totales	\$5.405.013	71,59%	\$5.504.275	73,70%	\$99.262	1,84%	\$6.409.766	31,52%	\$905.491	16,45%
Activos no corrientes										
Propiedades, planta y equipo	\$1.941.849	25,72%	\$1.766.827	23,66%	-\$175.022	-9,01%	\$1.612.947	7,93%	-\$153.880	-8,71%
Activos intangibles distintos de la plusvalía	\$13.730	0,18%	\$11.729	0,16%	-\$2.001	-14,57%	\$13.695	0,07%	\$1.966	16,76%
Activos por impuestos diferidos	\$188.928	2,50%	\$185.229	2,48%	-\$3.699	-1,96%	\$185.115	0,91%	-\$114	-0,06%
Otros activos financieros no corrientes							\$12.111.180	59,57%	\$12.111.180	
Total de activos no corrientes	\$2.144.507	28,41%	\$1.963.785	26,30%	-\$180.722	-8,43%	\$13.922.937	68,48%	\$11.959.152	608,98%
Total Activos	\$7.549.520	100,00%	\$7.468.060	100,00%	-\$81.460	-1,08%	\$20.332.703	100,00%	\$12.864.643	172,26%
Patrimonio y pasivos										
Pasivos corrientes										
Provisiones corrientes										
Provisiones corrientes por beneficios a los empleados	\$60.610	1,13%	\$74.387	1,50%	\$13.777	22,73%	\$70.853	1,37%	-\$3.534	-4,75%
Otras provisiones corrientes							\$391.439	7,55%	\$391.439	
Total provisiones corrientes	\$60.610	1,13%	\$74.387	1,50%	\$13.777	22,73%	\$462.292	8,91%	\$387.905	521,47%
Cuentas por pagar comerciales y otras cuentas por pagar	\$2.850.508	53,17%	\$2.489.015	50,07%	-\$361.493	-12,68%	\$3.644.987	70,28%	\$1.155.972	46,44%
Pasivos por impuestos corrientes, corriente	\$71.004	1,32%	\$164.262	3,30%	\$93.258	131,34%	\$207.101	3,99%	\$42.839	26,08%
Otros pasivos financieros corrientes	\$735.024	13,71%	\$458.779	9,23%	-\$276.245	-37,58%	\$139.240	2,68%	-\$319.539	-69,65%
Préstamos corrientes	\$551.672	10,29%	\$275.427	5,54%	-\$276.245	-50,07%	\$139.240	2,68%	-\$136.187	-49,45%
Parte corriente de préstamos no corrientes	\$183.352	3,42%	\$183.352	3,69%		0,00%			-\$183.352	-100,00%
Otros pasivos no financieros corrientes	\$6.372	0,12%	\$26.938	0,54%	\$20.566	322,76%			-\$26.938	-100,00%
Total pasivos corrientes distintos de los pasivos incluidos en grupos de activos	\$3.723.518	69,46%	\$3.213.381	64,64%	-\$510.137	-13,70%	\$4.453.620	85,87%	\$1.240.239	38,60%
Pasivos corrientes totales	\$3.723.518	69,46%	\$3.213.381	64,64%	-\$510.137	-13,70%	\$4.453.620	85,87%	\$1.240.239	38,60%
Pasivos no corrientes										
Provisiones no corrientes										
Otras provisiones no corrientes			\$120.000	2,41%	\$120.000				-\$120.000	-100,00%
Total provisiones no corrientes			\$120.000	2,41%	\$120.000				-\$120.000	-100,00%
Cuentas comerciales por pagar y otras cuentas por pagar no corrientes	\$1.141.623	21,29%	\$1.141.623	22,97%	\$0	0,00%			-\$1.141.623	-100,00%
Otros pasivos financieros no corrientes							\$183.352	3,54%	\$183.352	
Parte no corriente de préstamos no corrientes							\$183.352	3,54%	\$183.352	
Otros pasivos no financieros no corrientes	\$495.910	9,25%	\$495.910	9,98%		0,00%	\$549.207	10,59%	\$53.297	10,75%
Total de pasivos no corrientes	\$1.637.533	30,54%	\$1.757.533	35,36%	\$120.000	7,33%	\$732.559	14,13%	-\$1.024.974	-58,32%
Total pasivos	\$5.361.051	100,00%	\$4.970.914	100,00%	-\$390.137	-7,28%	\$5.186.179	100,00%	\$215.265	4,33%
Patrimonio										
Capital emitido	\$150.000	6,85%	\$150.000	6,01%	\$0	0,00%	\$165.000	1,09%	\$15.000	10,00%
Prima de emisión							\$12.144.180	80,18%	\$12.144.180	
Otras reservas	\$699.822	31,98%	\$702.961	28,15%	\$3.139	0,45%	\$1.011.638	6,68%	\$308.677	43,91%
Ganancias acumuladas	\$1.338.647	61,17%	\$1.644.185	65,84%	\$305.538	22,82%	\$1.825.706	12,05%	\$181.521	11,04%
Patrimonio Total	\$2.188.469	100,00%	\$2.497.146	100,00%	\$308.677	14,10%	\$15.146.524	100,00%	\$12.649.378	506,55%
Total de patrimonio y pasivos	\$7.549.520		\$7.468.060				\$20.332.703			

Informe Integral - CASA INTERNACIONAL DE DISEÑO & MODA CIDMA SAS

				ANÁLISIS HORIZONTAL		ANÁLISIS HORIZONTAL	
NIT 800107157				Variación	Variación		
Miles de pesos				Absoluta	Relativa	Variación	Variación
Cuentas	2015-12-31	2016-12-31			2017-12-31	Absoluta	Relativa
Resultado del periodo							
Ganancia (pérdida)							
Ingresos de actividades ordinarias	\$10.092.260	\$8.933.936	-\$1.158.324	-11,48%	\$5.045.337	-\$3.888.599	-43,53%
Costo de ventas	\$7.757.787	\$6.749.385	-\$1.008.402	-13,00%	\$3.889.955	-\$2.859.430	-42,37%
Ganancia bruta	\$2.334.473	\$2.184.551	-\$149.922	-6,42%	\$1.155.382	-\$1.029.169	-47,11%
Otros ingresos	\$63.102	\$70.336	\$7.234	11,46%	\$96.250	\$25.914	36,84%
Gastos de administración	\$491.450	\$498.795	\$7.345	1,49%	\$561.243	\$62.448	12,52%
Otros gastos	\$104.776	\$136.340	\$31.564	30,13%	\$97.955	-\$38.385	-28,15%
Otras ganancias (pérdidas)							
Ganancia (pérdida) por actividades de operación	\$1.801.349	\$1.619.752	-\$181.597	-10,08%	\$592.434	-\$1.027.318	-63,42%
Ingresos financieros	\$389.658	\$250.053	-\$139.605	-35,83%	\$169.804	-\$80.249	-32,09%
Costos financieros	\$731.139	\$1.104.228	\$373.089	51,03%	\$218.820	-\$885.408	-80,18%
Ganancia (pérdida), antes de impuestos	\$603.165	\$316.534	-\$286.631	-47,52%	\$57.351	-\$259.183	-81,88%
Ingreso (gasto) por impuestos	\$328.954	\$163.533	-\$165.421	-50,29%	\$55.321	-\$108.212	-66,17%
Ganancia (pérdida) procedente de operaciones continuadas	\$274.211	\$153.001	-\$121.210	-44,20%	\$2.030	-\$150.971	-98,67%
Ganancia (pérdida) procedente de operaciones discontinuadas							
Ganancia (pérdida)	\$274.211	-\$498.540	-\$772.751	-281,81%	\$2.030	\$500.570	-100,41%

Reporte de Estado de Situación Financiera (ESF)

NIT 800107157		Análisis Vertical		Análisis Vertical		ANÁLISIS HORIZONTAL		Análisis Vertical		ANÁLISIS HORIZONTAL	
En miles de pesos		2015		2016		Variación		2017		Variación	
Cuentas	2015-12-31	2015	2016-12-31	2016	Absoluta	Relativa	2017-12-31	2017	Absoluta	Relativa	
Activos											
Activos corrientes											
Efectivo y equivalentes al efectivo	\$72.407	0,77%	\$6.238	0,25%	-\$66.169	-91,38%	\$39.611	0,77%	\$33.373	535,00%	
Cuentas comerciales por cobrar y otras cuentas por cobrar corrientes	\$1.091.808	11,68%	\$3.157.435	124,87%	\$2.065.627	189,19%	\$579.335	11,28%	-\$2.578.100	-81,65%	
Inventarios corrientes	\$3.879.312	41,51%	\$1.397.265	55,26%	-\$2.482.047	-63,98%	\$1.118.737	21,79%	-\$278.528	-19,93%	
Activos por impuestos corrientes, corriente	\$206.674	2,21%	\$287.000	11,35%	\$80.326	38,87%	\$519.285	10,12%	\$232.285	80,94%	
Otros activos financieros corrientes			\$266.635	10,55%	\$266.635		\$266.635	5,19%		0,00%	
Otros activos no financieros corrientes	\$744.000	7,96%			-\$744.000	-100,00%					
Activos corrientes totales	\$5.994.201	64,15%	\$5.114.573	202,27%	-\$879.628	-14,67%	\$2.523.603	49,16%	-\$2.590.970	-50,66%	
Activos no corrientes											
Propiedades, planta y equipo	\$1.845.071	19,75%	\$1.725.228	68,23%	-\$119.843	-6,50%	\$2.610.080	50,84%	\$884.852	51,29%	
Activos intangibles distintos de la plusvalía	\$1.288.981	13,79%			-\$1.288.981	-100,00%					
Cuentas comerciales por cobrar y otras cuentas por cobrar no corrientes	\$216.209	2,31%			-\$216.209	-100,00%					
Total de activos no corrientes	\$3.350.261	35,85%	\$2.528.535	100,00%	-\$821.726	-24,53%	\$2.610.080	50,84%	\$81.545	3,22%	
Total Activos	\$9.344.462	100,00%	\$7.643.108	302,27%	-\$1.701.354	-18,21%	\$5.133.683	100,00%	-\$2.509.425	-32,83%	
Patrimonio y pasivos											
Pasivos corrientes											
Provisiones corrientes											
Provisiones corrientes por beneficios a los empleados							\$146.515	4,13%	\$146.515		
Total provisiones corrientes							\$146.515	4,13%	\$146.515		
Cuentas por pagar comerciales y otras cuentas por pagar	\$912.642	19,05%	\$2.412.197	207,07%	\$1.499.555	164,31%	\$1.434.870	40,41%	-\$977.327	-40,52%	
Pasivos por impuestos corrientes, corriente	\$512.862	10,71%	\$1.288.883	110,64%	\$776.021	151,31%	\$899.304	25,33%	-\$389.579	-30,23%	
Otros pasivos financieros corrientes	\$427.132	8,92%	\$360.537	30,95%	-\$66.595	-15,59%	\$39.727	1,12%	-\$320.810	-88,98%	
Pasivos corrientes totales	\$1.852.636	38,67%	\$4.312.894	370,23%	\$2.460.258	132,80%	\$2.520.416	70,98%	-\$1.792.478	-41,56%	
Pasivos no corrientes											
Provisiones no corrientes											
Pasivo por impuestos diferidos							\$49.003	1,38%	\$49.003		
Otros pasivos financieros no corrientes							\$978.440	27,55%	\$978.440		
Otros pasivos no financieros no corrientes							\$3.077	0,09%	\$3.077		
Total de pasivos no corrientes	\$2.938.221	61,33%	\$1.164.933	100,00%	-\$1.773.288	-60,35%	\$1.030.520	29,02%	-\$134.413	-11,54%	
Total pasivos	\$4.790.857	100,00%	\$5.477.827	470,23%	\$686.970	14,34%	\$3.550.936	100,00%	-\$1.926.891	-35,18%	
Patrimonio											
Capital emitido	\$1.600.000	35,14%	\$1.600.000	73,89%		0,00%	\$1.600.000	101,09%	\$0	0,00%	
Superavit por revaluación	\$1.043.000	22,90%			-\$1.043.000	-100,00%					
Otras reservas	\$52.126	1,14%	\$140.626	6,49%	\$88.500	169,78%	\$140.626	8,88%		0,00%	
Ganancias acumuladas	\$1.858.479	40,81%	\$424.655	19,61%	-\$1.433.824	-77,15%	-\$157.879	-9,97%	-\$582.534	-137,18%	
Patrimonio Total	\$4.553.605	100,00%	\$2.165.281	100,00%	-\$2.388.324	-52,45%	\$1.582.747	100,00%	-\$582.534	-26,90%	
Total de patrimonio y pasivos	\$9.344.462		\$7.643.108				\$5.133.683				

Informe Integral - CONFECCIONES AVILTEX SAS

NIT 830115573			ANÁLISIS HORIZONTAL			ANÁLISIS HORIZONTAL	
			Variación Absoluta	Variación Relativa		Variación Absoluta	Variación Relativa
Miles de pesos							
Cuentas	2015-12-31	2016-12-31			2017-12-31		
Resultado del periodo							
Ganancia (pérdida)							
Ingresos de actividades ordinarias	\$7.045.105	\$7.152.906	\$107.801	1,53%	\$6.081.458	- \$1.071.448	-14,98%
Costo de ventas	\$4.965.023	\$4.976.642	\$11.619	0,23%	\$4.074.577	- \$902.065	-18,13%
Ganancia bruta	\$2.080.082	\$2.176.264	\$96.182	4,62%	\$2.006.881	- \$169.383	-7,78%
Otros ingresos	\$33.416	\$65.144	\$31.728	94,95%	\$75.171	\$10.027	15,39%
Gastos de ventas	\$169.849	\$187.822	\$17.973	10,58%	\$203.612	\$15.790	8,41%
Gastos de administración	\$1.050.134	\$831.280	- \$218.854	-20,84%	\$850.984	\$19.704	2,37%
Otros gastos	\$38.679	\$27.682	- \$10.997	-28,43%	\$4.716	- \$22.966	-82,96%
Otras ganancias (pérdidas)							
Ganancia (pérdida) por actividades de operación	\$854.836	\$1.194.624	\$339.788	39,75%	\$1.022.740	- \$171.884	-14,39%
Ingresos financieros	\$14.369	\$22.683	\$8.314	57,86%		- \$22.683	-100,00%
Costos financieros	\$497.803	\$610.564	\$112.761	22,65%	\$644.563	\$33.999	5,57%
Ganancia (pérdida), antes de impuestos	\$371.402	\$606.743	\$235.341	63,37%	\$378.177	- \$228.566	-37,67%
Ingreso (gasto) por impuestos		\$373.464	\$373.464		\$128.581	- \$244.883	-65,57%
Ganancia (pérdida) procedente de operaciones continuadas	\$371.402	\$233.279	- \$138.123	-37,19%	\$249.596	\$16.317	6,99%
Ganancia (pérdida) procedente de operaciones discontinuadas							
Ganancia (pérdida)	\$371.402	\$233.279	- \$138.123	-37,19%	\$249.596	\$16.317	6,99%

Reporte de Estado de Situación Financiera (ESF)

NIT 830115573		Análisis Vertical		Análisis Vertical		ANÁLISIS HORIZONTAL		Análisis Vertical		ANÁLISIS HORIZONTAL	
En miles de pesos		2015-12-31	2015	2016-12-31	2016	Variación Absoluta	Variación Relativa	2017-12-31	2017	Variación Absoluta	Variación Relativa
Cuentas											
Activos											
Activos corrientes											
Total de efectivo y equivalentes al efectivo	\$228.687	3,16%	\$511.772	6,12%	\$283.085	123,79%	\$402.067	4,65%	- \$109.705	-21,44%	
Cuentas comerciales por cobrar y otras cuentas por cobrar corrientes	\$2.078.887	28,72%	\$2.727.062	32,61%	\$648.175	31,18%	\$2.735.012	31,66%	\$7.950	0,29%	
Inventarios corrientes	\$1.138.996	15,73%	\$1.414.458	16,92%	\$275.462	24,18%	\$1.841.956	21,32%	\$427.498	30,22%	
Activos por impuestos corrientes, corriente	\$264.246	3,65%	\$225.419	2,70%	- \$38.827	-14,69%	\$254.496	2,95%	\$29.077	12,90%	
Total activos corrientes distintos de los activos no corrientes o grupo de activos para su disposición clasificados como mantenidos para la venta o como mantenidos para distribuir a los propietarios	\$3.710.816	51,26%	\$4.878.711	58,35%	\$1.167.895	31,47%	\$5.233.531	60,58%	\$354.820	7,27%	
Activos corrientes totales	\$3.710.816	51,26%	\$4.878.711	58,35%	\$1.167.895	31,47%	\$5.233.531	60,58%	\$354.820	7,27%	
Activos no corrientes											
Propiedades, planta y equipo	\$3.508.361	48,47%	\$3.465.070	41,44%	- \$43.291	-1,23%	\$3.384.225	39,18%	- \$80.845	-2,33%	
Activos intangibles distintos de la plusvalía	\$19.509	0,27%	\$17.981	0,22%	- \$1.528	-7,83%	\$20.710	0,24%	\$2.729	15,18%	
Total de activos no corrientes	\$3.527.870	48,74%	\$3.483.051	41,65%	- \$44.819	-1,27%	\$3.404.935	39,42%	- \$78.116	-2,24%	
Total Activos	\$7.238.686	100,00%	\$8.361.762	100,00%	\$1.123.076	15,51%	\$8.638.466	100,00%	\$276.704	3,31%	
Patrimonio y pasivos											
Pasivos corrientes											
Provisiones corrientes											
Cuentas por pagar comerciales y otras cuentas por pagar	\$1.991.868	53,07%	\$2.665.770	57,41%	\$673.902	33,83%	\$2.056.686	44,04%	- \$609.084	-22,85%	
Pasivos por impuestos corrientes, corriente			\$11.407	0,25%	\$11.407		\$159.455	3,41%	\$148.048	1297,87%	
Otros pasivos financieros corrientes	\$98.635	2,63%	\$100.000	2,15%	\$1.365	1,38%			- \$100.000	-100,00%	
Préstamos corrientes	\$98.635	2,63%	\$100.000	2,15%	\$1.365	1,38%			- \$100.000	-100,00%	
Otros pasivos no financieros corrientes	\$29.536	0,79%	\$27.555	0,59%	- \$1.981	-6,71%			- \$27.555	-100,00%	
Total pasivos corrientes distintos de los pasivos incluidos en grupos de activos para su disposición clasificados como mantenidos para la venta	\$2.120.039	56,48%	\$2.804.732	60,40%	\$684.693	32,30%	\$2.216.141	47,45%	- \$588.591	-20,99%	
Pasivos incluidos en grupos de activos para su disposición clasificados como mantenidos para la venta											
Pasivos corrientes totales	\$2.120.039	56,48%	\$2.804.732	60,40%	\$684.693	32,30%	\$2.216.141	47,45%	- \$588.591	-20,99%	
Pasivos no corrientes											
Provisiones no corrientes											
Otras provisiones no corrientes			\$195.385	4,21%	\$195.385				- \$195.385	-100,00%	
Total provisiones no corrientes			\$195.385	4,21%	\$195.385				- \$195.385	-100,00%	
Cuentas comerciales por pagar y otras cuentas por pagar no corrientes							\$921.085	19,72%	\$921.085		
Pasivo por impuestos diferidos	\$709.109	18,89%	\$709.109	15,27%		0,00%	\$709.109	15,18%	\$0	0,00%	
Otros pasivos financieros no corrientes	\$924.430	24,63%	\$934.151	20,12%	\$9.721	1,05%	\$824.148	17,65%	- \$110.003	-11,78%	
Parte no corriente de préstamos no corrientes	\$924.430	24,63%	\$934.151	20,12%	\$9.721	1,05%	\$824.148	17,65%	- \$110.003	-11,78%	
Total de pasivos no corrientes	\$1.633.539	43,52%	\$1.838.645	39,60%	\$205.106	12,56%	\$2.454.342	52,55%	\$615.697	33,49%	
Total pasivos	\$3.753.578	100,00%	\$4.643.377	100,00%	\$889.799	23,71%	\$4.670.483	100,00%	\$27.106	0,58%	
Patrimonio											
Capital emitido	\$314.288	9,02%	\$314.288	8,45%	\$0	0,00%	\$3.718.385	93,71%	\$3.404.097	1083,11%	
Otras reservas							\$75.636	1,91%	\$75.636		
Ganancias acumuladas	\$3.170.820	90,98%	\$3.404.097	91,55%	\$233.277	7,36%	\$173.962	4,38%	- \$3.230.135	-94,89%	
Patrimonio Total	\$3.485.108	100,00%	\$3.718.385	100,00%	\$233.277	6,69%	\$3.967.983	100,00%	\$249.598	6,71%	
Total de patrimonio y pasivos	\$7.238.686		\$8.361.762		\$1.123.076		\$8.638.466				

Informe Integral - CONFECCIONES INDUCON S.A.S

NIT 860519920		ANÁLISIS HORIZONTAL			ANÁLISIS HORIZONTAL			
En miles de pesos				Variación	Variación		Variación	Variación
Cuentas	2015-12-31	2016-12-31	Absoluta	Relativa	2017-12-31	Absoluta	Relativa	
Resultado del periodo								
Ganancia (pérdida)								
Ingresos de actividades ordinarias	\$28.222.956	\$32.234.955	\$4.011.999	14,22%	\$29.493.441	-\$2.741.514	-8,50%	
Costo de ventas	\$23.426.684	\$26.737.583	\$3.310.899	14,13%	\$24.348.789	-\$2.388.794	-8,93%	
Ganancia bruta	\$4.796.272	\$5.497.372	\$701.100	14,62%	\$5.144.652	-\$352.720	-6,42%	
Otros ingresos	\$201.818	\$226.980	\$25.162	12,47%	\$238.062	\$11.082	4,88%	
Gastos de administración	\$1.588.528	\$1.554.911	-\$33.617	-2,12%	\$1.682.533	\$127.622	8,21%	
Otros gastos	\$109.461	\$209.563	\$100.102	91,45%	\$327.477	\$117.914	56,27%	
Otras ganancias (pérdidas)								
Ganancia (pérdida) por actividades de operación	\$3.300.101	\$3.959.878	\$659.777	19,99%	\$3.372.704	-\$587.174	-14,83%	
Ingresos financieros	\$16.994	\$32.608	\$15.614	91,88%	\$131.812	\$99.204	304,23%	
Costos financieros	\$470.213	\$600.668	\$130.455	27,74%	\$624.471	\$23.803	3,96%	
Ganancia (pérdida), antes de impuestos	\$2.253.226	\$2.722.727	\$469.501	20,84%	\$2.157.566	-\$565.161	-20,76%	
Ingreso (gasto) por impuestos	\$669.005	\$876.012	\$207.007	30,94%	\$766.866	-\$109.146	-12,46%	
Ganancia (pérdida) procedente de operaciones continuadas	\$1.584.221	\$1.846.715	\$262.494	16,57%	\$1.390.700	-\$456.015	-24,69%	
Ganancia (pérdida) procedente de operaciones discontinuadas								
Ganancia (pérdida)	\$1.584.221	\$1.846.715	\$262.494	16,57%	\$1.390.700	-\$456.015	-24,69%	

Reporte de Estado de Situación Financiera (ESF)

NIT 860519920	Análisis	Análisis	ANÁLISIS HORIZONTAL				Análisis	ANÁLISIS HORIZONTAL		
			Variación Absoluta	Variación Relativa	Variación Absoluta	Variación Relativa				
En miles de pesos	2015-12-31	Vertical 2015	2016-12-31	Vertical 2016	2017-12-31	Vertical 2017	Variación Absoluta	Variación Relativa		
Cuentas	2015-12-31	Vertical 2015	2016-12-31	Vertical 2016	2017-12-31	Vertical 2017	Variación Absoluta	Variación Relativa		
Activos										
Activos corrientes										
Efectivo y equivalentes al efectivo	\$2.242.289	9,15%	\$1.109.073	4,54%	-\$1.133.216	-50,54%	\$1.407.922	5,67%	\$298.849	26,95%
Cuentas comerciales por cobrar y otras cuentas por cobrar corrientes	\$7.481.835	30,53%	\$10.629.330	43,54%	\$3.147.495	42,07%	\$9.571.647	38,56%	-\$1.057.683	-9,95%
Inventarios corrientes	\$7.950.308	32,44%	\$6.108.899	25,02%	-\$1.841.409	-23,16%	\$6.545.522	26,37%	\$436.623	7,15%
Activos por impuestos corrientes, corriente	\$603.511	2,46%	\$393.378	1,61%	-\$210.133	-34,82%	\$568.519	2,29%	\$175.141	44,52%
Activos corrientes totales	\$18.277.943	74,57%	\$18.240.680	74,72%	-\$37.263	-0,20%	\$18.093.610	72,90%	-\$147.070	-0,81%
Activos no corrientes										
Propiedad de inversión	\$250.668	1,02%	\$250.668	1,03%	\$0	0,00%	\$250.668	1,01%	\$0	0,00%
Propiedades, planta y equipo	\$5.844.720	23,85%	\$5.642.719	23,11%	-\$202.001	-3,46%	\$6.105.846	24,60%	\$463.127	8,21%
Activos intangibles distintos de la plusvalía	\$104.153	0,42%	\$197.624	0,81%	\$93.471	89,74%	\$221.258	0,89%	\$23.634	11,96%
Activos por impuestos diferidos	\$15.413	0,06%	\$40.538	0,17%	\$25.125	163,01%	\$105.691	0,43%	\$65.153	160,72%
Otros activos financieros no corrientes	\$16.800	0,07%	\$16.800	0,07%	\$0	0,00%	\$16.800	0,07%	\$0	0,00%
Otros activos no financieros no corrientes			\$24.576	0,10%	\$24.576		\$27.354	0,11%	\$2.778	11,30%
Total de activos no corrientes	\$6.231.754	25,43%	\$6.172.925	25,28%	-\$58.829	-0,94%	\$6.727.617	27,10%	\$554.692	8,99%
Total Activos	\$24.509.697	100,00%	\$24.413.605	100,00%	-\$96.092	-0,39%	\$24.821.227	100,00%	\$407.622	1,67%
Patrimonio y pasivos										
Pasivos corrientes										
Provisiones corrientes										
Provisiones corrientes por beneficios a los empleados							\$518.188	4,78%	\$518.188	
Total provisiones corrientes							\$518.188	4,78%	\$518.188	
Cuentas por pagar comerciales y otras cuentas por pagar	\$6.996.963	52,23%	\$2.964.649	25,10%	-\$4.032.314	-57,63%	\$2.595.227	23,96%	-\$369.422	-12,46%
Pasivos por impuestos corrientes, corriente	\$122.807	0,92%	\$455.643	3,86%	\$332.836	271,02%	\$919.433	8,49%	\$463.790	101,79%
Otros pasivos financieros corrientes	\$1.682.475	12,56%	\$1.028.499	8,71%	-\$653.976	-38,87%	\$1.663.368	15,36%	\$634.869	61,73%
Pasivos corrientes totales	\$9.152.033	68,32%	\$4.844.480	41,01%	-\$4.307.553	-47,07%	\$5.696.216	52,60%	\$851.736	17,58%
Pasivos no corrientes										
Provisiones no corrientes										
Pasivo por impuestos diferidos							\$33.171	0,31%	\$33.171	
Otros pasivos financieros no corrientes							\$5.100.924	47,10%	\$5.100.924	
Total de pasivos no corrientes	\$4.244.384	31,68%	\$6.968.910	58,99%	\$2.724.526	64,19%	\$5.134.095	47,40%	-\$1.834.815	-26,33%
Total pasivos	\$13.396.417	100,00%	\$11.813.390	100,00%	-\$1.583.027	-11,82%	\$10.830.311	100,00%	-\$983.079	-8,32%
Patrimonio										
Capital emitido	\$500.000	4,50%	\$500.000	3,97%	\$0	0,00%	\$500.000	3,57%	\$0	0,00%
Otras reservas	\$250.000	2,25%	\$250.000	1,98%	\$0	0,00%	\$250.000	1,79%	\$0	0,00%
Ganancias acumuladas	\$10.363.280	93,25%	\$11.850.215	94,05%	\$1.486.935	14,35%	\$13.240.916	94,64%	\$1.390.701	11,74%
Patrimonio Total	\$11.113.280	100,00%	\$12.600.215	100,00%	\$1.486.935	13,38%	\$13.990.916	100,00%	\$1.390.701	11,04%
Total de patrimonio y pasivos	\$24.509.697		\$24.413.605				\$24.821.227			

Informe Integral - CONFECCIONES JESSUA LTDA

		ANÁLISIS HORIZONTAL			ANÁLISIS HORIZONTAL			
NIT 830048947								
En miles de pesos				Variación	Variación		Variación	
Cuentas		2015-12-31	2016-12-31	Absoluta	Relativa	2017-12-31	Absoluta	Relativa
Resultado del periodo								
Ganancia (pérdida)								
Ingresos de actividades ordinarias		\$1.063.496	\$1.267.942	\$204.446	19,22%	\$780.026	-\$487.916	-38,48%
Costo de ventas		\$845.439	\$1.039.712	\$194.273	22,98%	\$574.604	-\$465.108	-44,73%
Ganancia bruta		\$218.057	\$228.230	\$10.173	4,67%	\$205.422	-\$22.808	-9,99%
Otros ingresos		\$27.252	\$1.987	-\$25.265	-92,71%	\$1.109	-\$878	-44,19%
Gastos de administración		\$199.938	\$129.971	-\$69.967	-34,99%	\$109.818	-\$20.153	-15,51%
Otros gastos		\$18.550	\$33.217	\$14.667	79,07%	\$17.782	-\$15.435	-46,47%
Otras ganancias (pérdidas)								
Ganancia (pérdida) por actividades de operación		\$26.821	\$67.029	\$40.208	149,91%	\$78.931	\$11.902	17,76%
Ingresos financieros								
Costos financieros								
Ganancia (pérdida), antes de impuestos		\$3.997	\$54.464	\$50.467	1262,62%	\$25.656	-\$28.808	-52,89%
Ingreso (gasto) por impuestos		\$1.999		-\$1.999	-100,00%			
Ganancia (pérdida) procedente de operaciones continuadas		\$1.998	\$27.234	\$25.236	1263,06%	\$25.656	-\$1.578	-5,79%
Ganancia (pérdida) procedente de operaciones discontinuadas								
Ganancia (pérdida)		\$1.998	\$27.234	\$25.236	1263,06%	\$25.656	-\$1.578	-5,79%

Reporte de Estado de Situación Financiera (ESF)

NIT 830048947		Análisis		Análisis		ANÁLISIS HORIZONTAL		Análisis		ANÁLISIS HORIZONTAL	
En miles de pesos		Vertical		Vertical		Variación	Variación	Vertical		Variación	Variación
Cuentas	2015-12-31	2015	2016-12-31	2016		Absoluta	Relativa	2017-12-31	2017	Absoluta	Relativa
Activos											
Activos corrientes											
Efectivo y equivalentes al efectivo	\$3.201	0,12%	\$17.460	0,48%	\$14.259	445,45%	\$2.679	0,07%	-\$14.781	-84,66%	
Cuentas comerciales por cobrar y otras cuentas por cobrar corrientes	\$508.938	19,42%	\$1.155.484	31,54%	\$646.546	127,04%	\$1.260.735	32,23%	\$105.251	9,11%	
Inventarios corrientes	\$2.101.250	80,17%	\$2.474.808	67,55%	\$373.558	17,78%	\$2.635.280	67,37%	\$160.472	6,48%	
Activos corrientes totales	\$2.613.389	99,72%	\$3.647.752	99,56%	\$1.034.363	39,58%	\$3.898.694	99,67%	\$250.942	6,88%	
Activos no corrientes											
Propiedades, planta y equipo	\$7.469	0,28%	\$12.016	0,33%	\$4.547	60,88%	\$9.787	0,25%	-\$2.229	-18,55%	
Total de activos no corrientes	\$7.469	0,28%	\$16.154	0,44%	\$8.685	116,28%	\$13.063	0,33%	-\$3.091	-19,13%	
Total Activos	\$2.620.858	100,00%	\$3.663.906	100,00%	\$1.043.048	39,80%	\$3.911.757	100,00%	\$247.851	6,76%	
Patrimonio y pasivos											
Pasivos corrientes											
Provisiones corrientes											
Cuentas por pagar comerciales y otras cuentas por pagar	\$1.731.644	98,03%	\$2.690.238	96,76%	\$958.594	55,36%	\$1.719.137	57,26%	-\$971.101	-36,10%	
Otros pasivos financieros corrientes	\$1.264	0,07%			-\$1.264	-100,00%					
Pasivos corrientes totales	\$1.766.461	100,00%	\$2.780.279	100,00%	\$1.013.818	57,39%	\$1.719.137	57,26%	-\$1.061.142	-38,17%	
Pasivos no corrientes											
Provisiones no corrientes											
Cuentas comerciales por pagar y otras cuentas por pagar no corrientes							\$1.283.173	42,74%	\$1.283.173		
Total de pasivos no corrientes							\$1.283.173	42,74%	\$1.283.173		
Total pasivos	\$1.766.461	100,00%	\$2.780.279	100,00%	\$1.013.818	57,39%	\$3.002.310	100,00%	\$222.031	7,99%	
Patrimonio											
Capital emitido	\$45.000	5,27%	\$45.000	5,09%	\$0	0,00%	\$45.000	4,95%	\$0	0,00%	
Superavit por revaluación	\$31.120	3,64%	\$31.120	3,52%	\$0	0,00%	\$31.120	3,42%	\$0	0,00%	
Otras reservas	\$35.644	4,17%	\$35.645	4,03%	\$1	0,00%	\$35.645	3,92%	\$0	0,00%	
Ganancias acumuladas	\$742.633	86,92%	\$771.862	87,35%	\$29.229	3,94%	\$797.682	87,71%	\$25.820	3,35%	
Patrimonio Total	\$854.397	100,00%	\$883.627	100,00%	\$29.230	3,42%	\$909.447	100,00%	\$25.820	2,92%	
Total de patrimonio y pasivos	\$2.620.858		\$3.663.906				\$3.911.757				

Informe Integral - CONFECCIONES TALLER 84 LTDA

NIT 860351576		ANÁLISIS HORIZONTAL			ANÁLISIS HORIZONTAL		
En miles de pesos							
Cuentas	2015-12-31	2016-12-31	Variación Absoluta	Variación Relativa	2017-12-31	Variación Absoluta	Variación Relativa
Resultado del periodo							
Ganancia (pérdida)							
Ingresos de actividades ordinarias	\$13.946.530	\$17.362.793	\$3.416.263	24,50%	\$19.458.778	\$5.512.248	12,07%
Costo de ventas	\$10.552.142	\$13.561.832	\$3.009.690	28,52%	\$15.199.883	\$4.647.741	12,08%
Ganancia bruta	\$3.394.388	\$3.800.961	\$406.573	11,98%	\$4.258.895	\$864.507	12,05%
Otros ingresos	\$43.631	\$20.529	-\$23.102	-52,95%	\$329.502	\$285.871	1505,06%
Gastos de ventas	\$1.373.860	\$1.552.264	\$178.404	12,99%	\$1.772.221	\$398.361	14,17%
Gastos de administración	\$603.457	\$544.561	-\$58.896	-9,76%	\$615.322	\$11.865	12,99%
Otros gastos	\$15.462	\$177.919	\$162.457	1050,69%	\$17.294	\$1.832	-90,28%
Otras ganancias (pérdidas)							
Ganancia (pérdida) por actividades de operación	\$1.445.240	\$1.546.746	\$101.506	7,02%	\$2.183.560	\$738.320	41,17%
Ingresos financieros	\$161.758	\$214.452	\$52.694	32,58%		-\$161.758	-100,00%
Costos financieros	\$71.813	\$80.869	\$9.056	12,61%	\$68.722	-\$3.091	-15,02%
Ganancia (pérdida), antes de impuestos	\$1.535.185	\$1.680.329	\$145.144	9,45%	\$2.114.838	\$579.653	25,86%
Ingreso (gasto) por impuestos	\$554.636	\$673.381	\$118.745	21,41%	\$758.204	\$203.568	12,60%
Ganancia (pérdida) procedente de operaciones continuadas	\$980.549	\$1.006.948	\$26.399	2,69%	\$1.356.634	\$376.085	34,73%
Ganancia (pérdida) procedente de operaciones							
Ganancia (pérdida)	\$980.549	\$1.006.948	\$26.399	2,69%	\$1.356.634	\$376.085	34,73%

Informe Integral - CONFECCIONES TALLER 84 LIDA

NIT 860351576	Análisis Vertical	Análisis Vertical	ANÁLISIS HORIZONTAL				Análisis Vertical	ANÁLISIS HORIZONTAL		
			Variación Absoluta	Variación Relativa	Variación Absoluta	Variación Relativa				
En miles de pesos	2015-12-31	2015	2016-12-31	2016	2017-12-31	2017	Variación Absoluta	Variación Relativa		
Cuentas										
Activos										
Activos corrientes										
Total de efectivo y equivalentes al efectivo	\$203.592	2,43%	\$361.915	4,01%	\$158.323	77,76%	\$393.380	3,96%	\$31.465	8,69%
Cuentas comerciales por cobrar y otras cuentas por cobrar corrientes	\$3.522.698	42,05%	\$4.183.216	46,35%	\$660.518	18,75%	\$4.322.810	43,53%	\$139.594	3,34%
Inventarios corrientes	\$1.706.813	20,37%	\$1.744.640	19,33%	\$37.827	2,22%	\$2.119.054	21,34%	\$374.414	21,46%
Activos por impuestos corrientes, corriente	\$51.397	0,61%			-\$51.397	-100,00%	\$105.404	1,06%	\$105.404	
Otros activos financieros corrientes	\$26.423	0,32%	\$48.670	0,54%	\$22.247	84,20%	\$405.333	4,08%	\$356.663	732,82%
Otros activos no financieros corrientes	\$39.119	0,47%	\$55.768	0,62%	\$16.649	42,56%	\$14.286	0,14%	-\$41.482	-74,38%
Total activos corrientes distintos de los activos no corrientes o grupo de activos para su disposición clasificados como mantenidos para la venta o como mantenidos para distribuir a los propietarios	\$5.550.042	66,25%	\$6.394.209	70,85%	\$844.167	15,21%	\$7.360.267	74,12%	\$966.058	15,11%
Activos corrientes totales	\$5.550.042	66,25%	\$6.394.209	70,85%	\$844.167	15,21%	\$7.360.267	74,12%	\$966.058	15,11%
Activos no corrientes										
Propiedades, planta y equipo	\$2.827.166	33,75%	\$2.630.717	29,15%	-\$196.449	-6,95%	\$2.569.874	25,88%	-\$60.843	-2,31%
Total de activos no corrientes	\$2.827.166	33,75%	\$2.630.717	29,15%	-\$196.449	-6,95%	\$2.569.874	25,88%	-\$60.843	-2,31%
Total Activos	\$8.377.208	100,00%	\$9.024.926	100,00%	\$647.718	7,73%	\$9.930.141	100,00%	\$905.215	10,03%
Patrimonio y pasivos										
Pasivos corrientes										
Provisiones corrientes										
Provisiones corrientes por beneficios a los empleados	\$210.871	6,45%	\$230.821	6,77%	\$19.950	9,46%	\$254.857	6,79%	\$24.036	10,41%
Total provisiones corrientes	\$210.871	6,45%	\$230.821	6,77%	\$19.950	9,46%	\$254.857	6,79%	\$24.036	10,41%
Cuentas por pagar comerciales y otras cuentas por pagar	\$2.397.590	73,38%	\$2.340.642	68,68%	-\$56.948	-2,38%	\$2.290.120	61,03%	-\$50.522	-2,16%
Pasivos por impuestos corrientes, corriente	\$386.760	11,84%	\$495.258	14,53%	\$108.498	28,05%	\$536.217	14,29%	\$40.959	8,27%
Otros pasivos financieros corrientes	\$116.000	3,55%	\$99	0,0029%	-\$115.901	-99,91%	\$99	0,0026%	\$0	0,00%
Préstamos corrientes	\$116.000	3,55%	\$99	0,0029%	-\$115.901	-99,91%	\$99	0,0026%	\$0	0,00%
Total pasivos corrientes distintos de los pasivos incluidos en grupos de activos para su disposición clasificados como mantenidos para la venta	\$3.111.221	95,22%	\$3.066.820	89,99%	-\$44.401	-1,43%	\$3.081.293	82,12%	\$14.473	0,47%
Pasivos corrientes totales	\$3.111.221	95,22%	\$3.066.820	89,99%	-\$44.401	-1,43%	\$3.081.293	82,12%	\$14.473	0,47%
Pasivos no corrientes										
Provisiones no corrientes										
Otros pasivos no financieros no corrientes	\$156.094	4,78%	\$341.266	10,01%	\$185.172	118,63%	\$671.030	17,88%	\$329.764	96,63%
Total de pasivos no corrientes	\$156.094	4,78%	\$341.266	10,01%	\$185.172	118,63%	\$671.030	17,88%	\$329.764	96,63%
Total pasivos	\$3.267.315	100,00%	\$3.408.086	100,00%	\$140.771	4,31%	\$3.752.323	100,00%	\$344.237	10,10%
Patrimonio										
Capital emitido	\$780.000	15,26%	\$995.417	17,72%	\$215.417	27,62%	\$995.417	16,11%	\$0	0,00%
Superavit por revaluación	\$740.335	14,49%	\$524.918	9,35%	-\$215.417	-29,10%	\$529.262	8,57%	\$4.344	0,83%
Otras reservas	\$390.674	7,65%	\$710.562	12,65%	\$319.888	81,88%	\$710.562	11,50%	\$0	0,00%
Ganancias acumuladas	\$3.198.884	62,60%	\$3.385.943	60,28%	\$187.059	5,85%	\$3.942.577	63,82%	\$556.634	16,44%
Patrimonio Total	\$5.109.893	100,00%	\$5.616.840	100,00%	\$506.947	9,92%	\$6.177.818	100,00%	\$560.978	9,99%
Total de patrimonio y pasivos	\$8.377.208		\$9.024.926				\$9.930.141			

Informe Integral - CREACIONES KAMUCHY LTD.

NIT 800159903			ANÁLISIS HORIZONTAL			ANÁLISIS HORIZONTAL	
En miles de pesos			Variación		Variación		
Cuentas	2015-12-31	2016-12-31	Absoluta	Relativa	2017-12-31	Absoluta	Relativa
Resultado del periodo							
Ganancia (pérdida)							
Ingresos de actividades ordinarias	\$15.646.088	\$16.989.628	\$1.343.540	8,59%	\$16.052.207	-\$937.421	-5,52%
Costo de ventas	\$10.724.205	\$11.547.915	\$823.710	7,68%	\$10.701.445	-\$846.470	-7,33%
Ganancia bruta	\$4.921.883	\$5.441.713	\$519.830	10,56%	\$5.350.762	-\$90.951	-1,67%
Otros ingresos	\$267.746	\$584.981	\$317.235	118,48%	\$227.233	-\$357.748	-61,16%
Gastos de administración	\$1.189.541	\$1.309.788	\$120.247	10,11%	\$1.482.454	\$172.666	13,18%
Otros gastos	\$1.771.073	\$1.185.795	-\$585.278	-33,05%	\$445.715	-\$740.080	-62,41%
Otras ganancias (pérdidas)							
Ganancia (pérdida) por actividades de operación	\$2.229.015	\$3.531.111	\$1.302.096	58,42%	\$3.649.826	\$118.715	3,36%
Ingresos financieros							
Costos financieros							
Ganancia (pérdida), antes de impuestos	-\$165.577	\$614.239	\$779.816	-470,97%	\$797.560	\$183.321	29,85%
Ingreso (gasto) por impuestos		\$125.676	\$125.676		\$124.739	-\$937	-0,75%
Ganancia (pérdida) procedente de operaciones continuadas	-\$165.577	\$488.563	\$654.140	-395,07%	\$672.821	\$184.258	37,71%
Ganancia (pérdida) procedente de operaciones discontinuadas							
Ganancia (pérdida)	-\$165.577	\$488.563	\$654.140	-395,07%	\$672.821	\$184.258	37,71%

Reporte de Estado de Situación Financiera (EST)

NIT 800159903					ANÁLISIS HORIZONTAL		ANÁLISIS HORIZONTAL			
	En miles de pesos				Variación Absoluta	Variación Relativa	Análisis			
Cuentas	2015-12-31	Análisis Vertical 2015	2016-12-31	Análisis Vertical 2016			2017-12-31	Análisis Vertical 2017	Variación Absoluta	Variación Relativa
Activos										
Activos corrientes										
Efectivo y equivalentes al efectivo	\$108.327	0,71%	\$52.436	0,35%	-\$55.891	-51,59%	\$99.703	0,61%	\$47.267	90,14%
Cuentas comerciales por cobrar y otras cuentas por cobrar corrientes	\$4.394.731	28,94%	\$3.647.209	24,59%	-\$747.522	-17,01%	\$3.183.771	19,63%	-\$463.438	-12,71%
Inventarios corrientes	\$6.151.661	40,51%	\$7.360.345	49,63%	\$1.208.684	19,65%	\$8.185.615	50,46%	\$825.270	11,21%
Activos por impuestos corrientes, corriente	\$114.220	0,75%	\$91.945	0,62%	-\$22.275	-19,50%	\$147.349	0,91%	\$55.404	60,26%
Activos biológicos corrientes				0,00%	\$0					
Otros activos financieros corrientes			\$192.313	1,30%	\$192.313		\$961.756	5,93%	\$769.443	400,10%
Otros activos no financieros corrientes	\$751.688	4,95%			-\$751.688	-100,00%				
Activos corrientes totales	\$11.520.627	75,87%	\$11.344.248	76,49%	-\$176.379	-1,53%	\$12.578.194	77,55%	\$1.233.946	10,88%
Activos no corrientes										
Propiedades, planta y equipo	\$3.638.172	23,96%	\$3.461.088	23,34%	-\$177.084	-4,87%	\$3.614.327	22,28%	\$153.239	4,43%
Activos intangibles distintos de la plusvalía	\$1.881	0,01%			-\$1.881	-100,00%				
Otros activos financieros no corrientes	\$23.551	0,16%	\$26.251	0,18%	\$2.700	11,46%	\$27.872	0,17%	\$1.621	6,18%
Total de activos no corrientes	\$3.663.604	24,13%	\$3.487.339	23,51%	-\$176.265	-4,81%	\$3.642.199	22,45%	\$154.860	4,44%
Total Activos	\$15.184.231	100,00%	\$14.831.587	100,00%	-\$352.644	-2,32%	\$16.220.393	100,00%	\$1.388.806	9,36%
Patrimonio y pasivos										
Pasivos corrientes										
Provisiones corrientes										
Cuentas por pagar comerciales y otras cuentas por pagar	\$4.840.341	43,20%	\$4.810.840	43,93%	-\$29.501	-0,61%	\$5.467.824	46,51%	\$656.984	13,66%
Pasivos por impuestos corrientes, corriente	\$328.787	2,93%	\$421.980	3,85%	\$93.193	28,34%	\$177.889	1,51%	-\$244.091	-57,84%
Otros pasivos financieros corrientes	\$5.869.522	52,38%	\$4.742.164	43,31%	-\$1.127.358	-19,21%	\$5.369.762	45,68%	\$627.598	13,23%
Otros pasivos no financieros corrientes	\$166.559	1,49%	\$507.143	4,63%	\$340.584	204,48%	\$198.638	1,69%	-\$308.505	-60,83%
Pasivos corrientes totales	\$11.205.209	100,00%	\$10.482.127	95,72%	-\$723.082	-6,45%	\$11.214.113	95,39%	\$731.986	6,98%
Pasivos no corrientes										
Provisiones no corrientes										
Pasivo por impuestos diferidos							\$541.871	4,61%	\$541.871	
Total de pasivos no corrientes			\$468.414	4,28%	\$468.414		\$541.871	4,61%	\$73.457	15,68%
Total pasivos	\$11.205.209	100,00%	\$10.950.541	100,00%	-\$254.668	-2,27%	\$11.755.984	100,00%	\$805.443	7,36%
Patrimonio										
Capital emitido	\$225.000	5,65%	\$1.725.000	44,45%	\$1.500.000	666,67%	\$1.725.000	38,64%	\$0	0,00%
Otras reservas	\$561.553	14,11%	\$614.882	15,84%	\$53.329	9,50%	\$651.835	14,60%	\$36.953	6,01%
Ganancias acumuladas	\$3.192.469	80,23%	\$1.541.164	39,71%	-\$1.651.305	-51,73%	\$2.087.574	46,76%	\$546.410	35,45%
Patrimonio Total	\$3.979.022	100,00%	\$3.881.046	100,00%	-\$97.976	-2,46%	\$4.464.409	100,00%	\$583.363	15,03%
Total de patrimonio y pasivos	\$15.184.231		\$14.831.587				\$16.220.393		\$1.388.806	

Informe Integral - CREACIONES MONALISA LTDA

		ANÁLISIS HORIZONTAL			ANÁLISIS HORIZONTAL		
NIT 860513828							
En miles de pesos				Variación	Variación		Variación
Cuentas	2015-12-31	2016-12-31	Absoluta	Relativa	2017-12-31	Absoluta	Relativa
Resultado del periodo							
Ganancia (pérdida)							
Ingresos de actividades ordinarias	\$4.632.755	\$4.958.978	\$326.223	7,04%	\$6.360.109	\$1.401.131	28,25%
Costo de ventas	\$3.335.975	\$3.553.892	\$217.917	6,53%	\$4.591.258	\$1.037.366	29,19%
Ganancia bruta	\$1.296.780	\$1.405.086	\$108.306	8,35%	\$1.768.851	\$363.765	25,89%
Otros ingresos							
Gastos de administración	\$300.854	\$327.631	\$26.777	8,90%	\$304.211	-\$23.420	-7,15%
Otros gastos							
Otras ganancias (pérdidas)							
Ganancia (pérdida) por actividades de operación	\$995.926	\$1.077.455	\$81.529	8,19%	\$1.464.640	\$387.185	35,94%
Ingresos financieros	\$31.670	\$25.436	-\$6.234	-19,68%	\$5.718	-\$19.718	-77,52%
Costos financieros	\$229.447	\$303.447	\$74.000	32,25%	\$392.070	\$88.623	29,21%
Ganancia (pérdida), antes de impuestos	\$338.696	\$353.341	\$14.645	4,32%	\$451.013	\$97.672	27,64%
Ingreso (gasto) por impuestos	\$133.431	\$143.497	\$10.066	7,54%	\$179.830	\$36.333	25,32%
Ganancia (pérdida) procedente de operaciones continuadas	\$205.265	\$209.844	\$4.579	2,23%	\$271.183	\$61.339	29,23%
Ganancia (pérdida) procedente de operaciones discontinuadas							
Ganancia (pérdida)	\$205.265	\$209.844	\$4.579	2,23%	\$271.183	\$61.339	29,23%

Reporte de Estado de Situación Financiera (ESF)

NIT 860513828		Análisis Vertical		Análisis Vertical		ANÁLISIS HORIZONTAL		Análisis Vertical		ANÁLISIS HORIZONTAL	
En miles de pesos		2015		2016		Variación		2017		Variación	
Cuentas	2015-12-31	2015	2016-12-31	2016	Absoluta	Relativa	2017-12-31	2017	Absoluta	Relativa	
Activos											
Activos corrientes											
Efectivo y equivalentes al efectivo	\$241.042	3,40%	\$367.395	4,93%	\$126.353	52,42%	\$203.661	2,63%	-\$163.734	-44,57%	
Cuentas comerciales por cobrar y otras cuentas por cobrar corrientes	\$3.439.817	48,49%	\$3.811.426	51,14%	\$371.609	10,80%	\$2.719.925	35,10%	-\$1.091.501	-28,64%	
Inventarios corrientes	\$928.570	13,09%	\$858.571	11,52%	-\$69.999	-7,54%	\$856.083	11,05%	-\$2.488	-0,29%	
Activos corrientes totales	\$4.609.429	64,98%	\$5.037.392	67,59%	\$427.963	9,28%	\$3.779.669	48,77%	-\$1.257.723	-24,97%	
Activos no corrientes											
Propiedades, planta y equipo	\$2.474.980	34,89%	\$2.405.460	32,28%	-\$69.520	-2,81%	\$3.960.698	51,11%	\$1.555.238	64,65%	
Activos por impuestos diferidos	\$9.489	0,13%	\$9.489	0,13%	\$0	0,00%	\$9.489	0,12%	\$0	0,00%	
Total de activos no corrientes	\$2.484.469	35,02%	\$2.414.949	32,41%	-\$69.520	-2,80%	\$3.970.187	51,23%	\$1.555.238	64,40%	
Total Activos	\$7.093.898	100,00%	\$7.452.341	100,00%	\$358.443	5,05%	\$7.749.856	100,00%	\$297.515	3,99%	
Patrimonio y pasivos											
Pasivos corrientes											
Provisiones corrientes											
Cuentas por pagar comerciales y otras cuentas por pagar	\$2.404.119	58,85%	\$2.413.230	59,73%	\$9.111	0,38%	\$2.016.231	49,58%	-\$396.999	-16,45%	
Pasivos por impuestos corrientes, corriente	\$481.691	11,79%	\$346.894	8,59%	-\$134.797	-27,98%	\$0	0,00%	-\$346.894	-100,00%	
Otros pasivos financieros corrientes	\$56.591	1,39%	\$169.765	4,20%	\$113.174	199,99%	\$484.981	11,93%	\$315.216	185,68%	
Pasivos corrientes totales	\$2.942.401	72,03%	\$2.929.889	72,51%	-\$12.512	-0,43%	\$2.501.212	61,50%	-\$428.677	-14,63%	
Pasivos no corrientes											
Provisiones no corrientes											
Cuentas comerciales por pagar y otras cuentas por pagar no corrientes							\$1.565.541	38,50%	\$1.565.541		
Total de pasivos no corrientes	\$1.142.696	27,97%	\$1.110.532	27,49%	-\$32.164	-2,81%	\$1.565.541	38,50%	\$455.009	40,97%	
Total pasivos	\$4.085.097	100,00%	\$4.040.421	100,00%	-\$44.676	-1,09%	\$4.066.753	100,00%	\$26.332	0,65%	
Patrimonio											
Capital emitido	\$500.000	16,62%	\$500.000	14,65%	\$0	0,00%	\$500.000	13,58%	\$0	0,00%	
Otras participaciones en el patrimonio	\$388.933	12,93%	\$376.943	11,05%	-\$11.990	-3,08%	\$376.943	10,23%	\$0	0,00%	
Otras reservas	\$230.115	7,65%	\$272.824	8,00%	\$42.709	18,56%	\$272.824	7,41%	\$0	0,00%	
Ganancias acumuladas	\$1.889.753	62,81%	\$2.262.153	66,30%	\$372.400	19,71%	\$2.533.336	68,78%	\$271.183	11,99%	
Patrimonio Total	\$3.008.801	100,00%	\$3.411.920	100,00%	\$403.119	13,40%	\$3.683.103	100,00%	\$271.183	7,95%	
Total de patrimonio y pasivos	\$7.093.898		\$7.452.341		\$358.443		\$7.749.856		\$297.515		

Informe Integral - CUPERZ SAS

		ANÁLISIS HORIZONTAL			ANÁLISIS HORIZONTAL		
NIT 860032932							
En miles de pesos				Variación	Variación		Variación
Cuentas	2015-12-31	2016-12-31	Absoluta	Relativa	2017-12-31	Absoluta	Relativa
Resultado del periodo							
Ganancia (pérdida)							
Ingresos de actividades ordinarias	\$17.485.435	\$17.205.771	- \$279.664	-1,60%	\$20.908.252	\$3.702.481	21,52%
Costo de ventas	\$11.212.785	\$11.000.018	- \$212.767	-1,90%	\$13.821.661	\$2.821.643	25,65%
Ganancia bruta	\$6.272.650	\$6.205.753	- \$66.897	-1,07%	\$7.086.591	\$880.838	14,19%
Otros ingresos	\$145.917	\$289.231	\$143.314	98,22%	\$223.233	- \$65.998	-22,82%
Gastos de administración	\$1.764.015	\$2.009.294	\$245.279	13,90%	\$2.820.309	\$811.015	40,36%
Otros gastos					\$933.159	\$933.159	
Otras ganancias (pérdidas)							
Ganancia (pérdida) por actividades de operación	\$4.654.552	\$4.485.690	- \$168.862	-3,63%	\$3.556.356	- \$929.334	-20,72%
Ingresos financieros	\$4.619	\$163.065	\$158.446	3430,31%	\$104.743	- \$58.322	-35,77%
Costos financieros	\$842.367	\$860.144	\$17.777	2,11%		- \$860.144	-100,00%
Ganancia (pérdida), antes de impuestos	\$1.146.987	\$1.211.672	\$64.685	5,64%	\$1.144.932	- \$66.740	-5,51%
Ingreso (gasto) por impuestos	\$540.823	\$606.714	\$65.891	12,18%	\$516.402	- \$90.312	-14,89%
Ganancia (pérdida) procedente de operaciones continuadas	\$606.164	\$604.958	- \$1.206	-0,20%	\$628.530	\$23.572	3,90%
Ganancia (pérdida) procedente de operaciones discontinuadas							
Ganancia (pérdida)	\$606.164	\$604.958	- \$1.206	-0,20%	\$628.530	\$23.572	3,90%

Reporte de Estado de Situación Financiera (ESF)

NIT 860032932	Análisis Vertical	Análisis Vertical	ANÁLISIS HORIZONTAL				Análisis Vertical	ANÁLISIS HORIZONTAL		
			Variación Absoluta	Variación Relativa	Variación Absoluta	Variación Relativa				
En miles de pesos	2015	2016	2015	2016	2017	2017	2017	2017		
Cuentas	2015-12-31	2016-12-31	2015	2016	2017-12-31	2017	2017	2017		
Activos										
Activos corrientes										
Efectivo y equivalentes al efectivo	\$286.692	\$559.265	1,65%	3,21%	\$272.573	95,08%	\$1.218.092	7,46%	\$658.827	117,80%
Cuentas comerciales por cobrar y otras cuentas por cobrar corrientes	\$2.696.385	\$2.148.899	15,48%	12,33%	-\$547.486	-20,30%	\$2.006.575	12,29%	-\$142.324	-6,62%
Inventarios corrientes	\$3.954.153	\$3.854.127	22,70%	22,11%	-\$100.026	-2,53%	\$4.667.698	28,58%	\$813.571	21,11%
Activos por impuestos corrientes, corriente	\$304.944	\$170.994	1,75%	0,98%	-\$133.950	-43,93%	\$748.148	4,58%	\$577.154	337,53%
Otros activos financieros corrientes							\$382.069	2,34%	\$382.069	
Activos corrientes totales	\$7.242.174	\$6.733.285	41,57%	38,63%	-\$508.889	-7,03%	\$9.022.582	55,25%	\$2.289.297	34,00%
Activos no corrientes										
Propiedades, planta y equipo	\$9.126.017	\$9.644.654	52,38%	55,33%	\$518.637	5,68%	\$7.308.828	44,75%	-\$2.335.826	-24,22%
Activos por impuestos diferidos	\$1.054.403	\$1.054.403	6,05%	6,05%	\$0	0,00%	\$461	0,00%	-\$1.053.942	-99,96%
Total de activos no corrientes	\$10.180.420	\$10.699.057	58,43%	61,37%	\$518.637	5,09%	\$7.309.289	44,75%	-\$3.389.768	-31,68%
Total Activos	\$17.422.594	\$17.432.342	100,00%	100,00%	\$9.748	0,06%	\$16.331.871	100,00%	-\$1.100.471	-6,31%
Patrimonio y pasivos										
Pasivos corrientes										
Provisiones corrientes										
Provisiones corrientes por beneficios a los empleados		\$391.787		3,41%	\$391.787		\$378.538	3,78%	-\$13.249	-3,38%
Otras provisiones corrientes							\$213.746	2,13%	\$213.746	
Total provisiones corrientes		\$391.787		3,41%	\$391.787		\$592.284	5,91%	\$200.497	51,18%
Cuentas por pagar comerciales y otras cuentas por pagar	\$1.496.225	\$1.189.373	12,44%	10,36%	-\$306.852	-20,51%	\$3.161.549	31,54%	\$1.972.176	165,82%
Pasivos por impuestos corrientes, corriente	\$498.102	\$478.508	4,14%	4,17%	-\$19.594	-3,93%	\$1.040.960	10,39%	\$562.452	117,54%
Otros pasivos financieros corrientes	\$2.269.927	\$2.518.603	18,88%	21,95%	\$248.676	10,96%	\$2.065.383	20,61%	-\$453.220	-17,99%
Otros pasivos no financieros corrientes	\$922.583	\$336.134	7,67%	2,93%	-\$586.449	-63,57%			-\$336.134	-100,00%
Pasivos corrientes totales	\$5.547.495	\$4.914.405	46,13%	42,82%	-\$633.090	-11,41%	\$6.860.176	68,44%	\$1.945.771	39,59%
Pasivos no corrientes										
Provisiones no corrientes										
Cuentas comerciales por pagar y otras cuentas por pagar no corrientes							\$36.723	0,37%	\$36.723	
Pasivo por impuestos diferidos		\$2.402.149		20,93%	\$2.402.149		\$1.838.960	18,35%	-\$563.189	-23,45%
Otros pasivos financieros no corrientes		\$4.159.105		36,24%	\$4.159.105		\$1.287.688	12,85%	-\$2.871.417	-69,04%
Total de pasivos no corrientes	\$6.477.234	\$6.561.254	53,87%	57,18%	\$84.020	1,30%	\$3.163.371	31,56%	-\$3.397.883	-51,79%
Total pasivos	\$12.024.729	\$11.475.659	100,00%	100,00%	-\$549.070	-4,57%	\$10.023.547	100,00%	-\$1.452.112	-12,65%
Patrimonio										
Capital emitido	\$1.700.000	\$1.700.000	31,49%	28,54%	\$0	0,00%	\$1.700.000	26,95%	\$0	0,00%
Otras participaciones en el patrimonio							\$1.429.637	22,66%	\$1.429.637	
Superavit por revaluación		\$815.331		13,69%	\$815.331		\$1.189.193	18,85%	\$373.862	45,85%
Otras reservas	\$457.959	\$539.109	8,48%	9,05%	\$81.150	17,72%	\$1.246.483	19,76%	\$707.374	131,21%
Ganancias acumuladas	\$3.239.906	\$2.902.243	60,02%	48,72%	-\$337.663	-10,42%	\$743.011	11,78%	-\$2.159.232	-74,40%
Patrimonio Total	\$5.397.865	\$5.956.683	100,00%	100,00%	\$558.818	10,35%	\$6.308.324	100,00%	\$351.641	5,90%
Total de patrimonio y pasivos	\$17.422.594	\$17.432.342			\$9.748		\$16.331.871		-\$1.100.471	

Informe Integral - DALTEX SAS

		ANÁLISIS HORIZONTAL			ANÁLISIS HORIZONTAL		
NIT 830080402							
En miles de pesos				Variación	Variación		Variación
Cuentas	2015-12-31	2016-12-31	Absoluta	Relativa	2017-12-31	Absoluta	Relativa
Resultado del periodo							
Ganancia (pérdida)							
Ingresos de actividades ordinarias	\$4.009.663	\$5.084.944	\$1.075.281	26,82%	\$5.821.113	\$736.169	14,48%
Costo de ventas	\$2.399.616	\$2.810.447	\$410.831	17,12%	\$4.368.346	\$1.557.899	55,43%
Ganancia bruta	\$1.610.047	\$2.274.497	\$664.450	41,27%	\$1.452.767	-\$821.730	-36,13%
Otros ingresos	\$436.146	\$507.921	\$71.775	16,46%	\$494.450	-\$13.471	-2,65%
Gastos de administración	\$997.636	\$1.475.744	\$478.108	47,92%	\$913.777	-\$561.967	-38,08%
Otros gastos	\$44.869		-\$44.869	-100,00%			
Otras ganancias (pérdidas)							
Ganancia (pérdida) por actividades de operación	\$1.003.688	\$1.306.674	\$302.986	30,19%	\$1.033.440	-\$273.234	-20,91%
Ingresos financieros							
Costos financieros	\$138.832	\$77.835	-\$60.997	-43,94%	\$140.303	\$62.468	80,26%
Ganancia (pérdida), antes de impuestos	\$694.761	\$1.001.611	\$306.850	44,17%	\$674.253	-\$327.358	-32,68%
Ingreso (gasto) por impuestos					\$229.246	\$229.246	
Ganancia (pérdida) procedente de operaciones continuadas	\$694.761	\$1.001.611	\$306.850	44,17%	\$445.007	-\$556.604	-55,57%
Ganancia (pérdida) procedente de operaciones discontinuadas							
Ganancia (pérdida)	\$694.761	\$1.001.611	\$306.850	44,17%	\$445.007	-\$556.604	-55,57%

Reporte de Estado de Situación Financiera (ESF)

NIT 830080402	Análisis	Análisis	Análisis	Análisis	ANÁLISIS HORIZONTAL		Análisis	ANÁLISIS HORIZONTAL		
					Variación Absoluta	Variación Relativa		Variación Absoluta	Variación Relativa	
En miles de pesos	2015-12-31	Vertical 2015	2016-12-31	Vertical 2016			2017-12-31	Vertical 2017		
Cuentas										
Activos										
Activos corrientes										
Efectivo y equivalentes al efectivo	\$24.374	0,19%	\$130.149	0,87%	\$105.775	433,97%	\$369.322	2,39%	\$239.173	183,77%
Cuentas comerciales por cobrar y otras cuentas por cobrar corrientes	\$1.088.145	8,38%	\$1.455.484	9,69%	\$367.339	33,76%	\$1.733.298	11,24%	\$277.814	19,09%
Inventarios corrientes	\$1.327.221	10,23%	\$1.904.475	12,67%	\$577.254	43,49%	\$1.952.486	12,66%	\$48.011	2,52%
Activos corrientes totales	\$2.439.740	18,80%	\$3.490.108	23,22%	\$1.050.368	43,05%	\$4.055.106	26,29%	\$564.998	16,19%
Activos no corrientes										
Propiedades, planta y equipo	\$10.517.836	81,03%	\$11.504.859	76,56%	\$987.023	9,38%	\$11.371.853	73,71%	-\$133.006	-1,16%
Otros activos no financieros no corrientes	\$15.403	0,12%	\$33.086	0,22%	\$17.683	114,80%			-\$33.086	-100,00%
Total de activos no corrientes	\$10.540.006	81,20%	\$11.537.945	76,78%	\$997.939	9,47%	\$11.371.853	73,71%	-\$166.092	-1,44%
Total Activos	\$12.979.746	100,00%	\$15.028.053	100,00%	\$2.048.307	15,78%	\$15.426.959	100,00%	\$398.906	2,65%
Patrimonio y pasivos										
Pasivos corrientes										
Provisiones corrientes										
Provisiones corrientes por beneficios a los empleados			\$44.531	0,96%	\$44.531				-\$44.531	-100,00%
Total provisiones corrientes			\$44.531	0,96%	\$44.531				-\$44.531	-100,00%
Cuentas por pagar comerciales y otras cuentas por pagar	\$3.909.415	84,86%	\$3.122.164	67,04%	-\$787.251	-20,14%	\$2.609.279	56,59%	-\$512.885	-16,43%
Pasivos por impuestos corrientes, corriente			\$290.330	6,23%	\$290.330		\$220.986	4,79%	-\$69.344	-23,88%
Pasivos corrientes totales	\$3.939.078	85,51%	\$3.457.025	74,23%	-\$482.053	-12,24%	\$2.830.265	61,38%	-\$626.760	-18,13%
Pasivos no corrientes										
Provisiones no corrientes										
Pasivo por impuestos diferidos			\$1.200.115	25,77%	\$1.200.115		\$1.780.774	38,62%	\$580.659	48,38%
Total de pasivos no corrientes	\$667.629	14,49%	\$1.200.115	25,77%	\$532.486	79,76%	\$1.780.774	38,62%	\$580.659	48,38%
Total pasivos	\$4.606.707	100,00%	\$4.657.140	100,00%	\$50.433	1,09%	\$4.611.039	100,00%	-\$46.101	-0,99%
Patrimonio										
Capital emitido	\$3.500.000	41,80%	\$5.040.000	48,60%	\$1.540.000	44,00%	\$5.040.000	46,60%		0,00%
Superavit por revaluación	\$3.642.188	43,50%	\$3.642.188	35,12%		0,00%			-\$3.642.188	-100,00%
Ganancias acumuladas	\$1.230.851	14,70%	\$1.688.725	16,28%	\$457.874	37,20%	\$5.775.920	53,40%	\$4.087.195	242,03%
Patrimonio Total	\$8.373.039	100,00%	\$10.370.913	100,00%	\$1.997.874	23,86%	\$10.815.920	100,00%	\$445.007	4,29%
Total de patrimonio y pasivos	\$12.979.746		\$15.028.053				\$15.426.959			

Informe Integral - DISEÑO Y MODA NUEVO MUNDO S A

		ANÁLISIS HORIZONTAL			ANÁLISIS HORIZONTAL		
NIT 830080299							
En miles de pesos				Variación	Variación		Variación
Cuentas	2015-12-31	2016-12-31	Absoluta	Relativa	2017-12-31	Absoluta	Relativa
Resultado del periodo							
Ganancia (pérdida)							
Ingresos de actividades ordinarias	\$9.560.518	\$9.334.875	-\$225.643	-2,36%	\$8.376.555	-\$958.320	-10,27%
Costo de ventas	\$5.441.884	\$4.613.325	-\$828.559	-15,23%	\$4.264.835	-\$348.490	-7,55%
Ganancia bruta	\$4.118.634	\$4.721.550	\$602.916	14,64%	\$4.111.720	-\$609.830	-12,92%
Otros ingresos	\$1.005.785	\$102.771	-\$903.014	-89,78%	\$95.069	-\$7.702	-7,49%
Gastos de administración	\$1.783.255	\$1.845.321	\$62.066	3,48%	\$1.431.406	-\$413.915	-22,43%
Otros gastos	\$1.912.341	\$2.069.488	\$157.147	8,22%	\$2.159.472	\$89.984	4,35%
Otras ganancias (pérdidas)							
Ganancia (pérdida) por actividades de operación	\$1.428.823	\$909.512	-\$519.311	-36,35%	\$615.911	-\$293.601	-32,28%
Ingresos financieros							
Costos financieros	\$738.835	\$811.233	\$72.398	9,80%	\$525.583	-\$285.650	-35,21%
Ganancia (pérdida), antes de impuestos	\$689.988	\$98.279	-\$591.709	-85,76%	\$90.328	-\$7.951	-8,09%
Ingreso (gasto) por impuestos	\$245.419	\$130.553	-\$114.866	-46,80%	\$44.129	-\$86.424	-66,20%
Ganancia (pérdida) procedente de operaciones continuadas	\$444.569	-\$32.274	-\$476.843	-107,26%	\$46.199	\$78.473	-243,15%
Ganancia (pérdida) procedente de operaciones discontinuadas							
Ganancia (pérdida)	\$444.569	-\$32.274	-\$476.843	-107,26%	\$46.199	\$78.473	-243,15%

Reporte de Estado de Situación Financiera (ESF)

NIT 830080299	Análisis Vertical	Análisis Vertical	ANÁLISIS HORIZONTAL				Análisis Vertical	ANÁLISIS HORIZONTAL		
			Variación Absoluta	Variación Relativa	Variación Absoluta	Variación Relativa				
En miles de pesos	2015-12-31	2015	2016-12-31	2016			2017-12-31	2017		
Cuentas										
Activos										
Activos corrientes										
Efectivo y equivalentes al efectivo	\$672.273	7,72%	\$130.899	1,57%	-\$541.374	-80,53%	\$312.868	4,31%	\$181.969	139,01%
Cuentas comerciales por cobrar y otras cuentas por cobrar corrientes	\$243.462	2,80%	\$259.159	3,12%	\$15.697	6,45%	\$410.827	5,65%	\$151.668	58,52%
Inventarios corrientes	\$5.778.782	66,35%	\$5.980.412	71,89%	\$201.630	3,49%	\$4.649.432	63,98%	-\$1.330.980	-22,26%
Activos corrientes totales	\$6.694.517	76,87%	\$6.370.470	76,58%	-\$324.047	-4,84%	\$5.373.127	73,93%	-\$997.343	-15,66%
Activos no corrientes										
Propiedades, planta y equipo	\$2.014.719	23,13%	\$1.948.624	23,42%	-\$66.095	-3,28%	\$1.894.353	26,07%	-\$54.271	-2,79%
Total de activos no corrientes	\$2.014.719	23,13%	\$1.948.624	23,42%	-\$66.095	-3,28%	\$1.894.353	26,07%	-\$54.271	-2,79%
Total Activos	\$8.709.236	100,00%	\$8.319.094	100,00%	-\$390.142	-4,48%	\$7.267.480	100,00%	-\$1.051.614	-12,64%
Patrimonio y pasivos										
Pasivos corrientes										
Provisiones corrientes										
Cuentas por pagar comerciales y otras cuentas por pagar	\$2.809.468	49,71%	\$2.580.600	48,74%	-\$228.868	-8,15%	\$1.820.032	43,37%	-\$760.568	-29,47%
Pasivos por impuestos corrientes, corriente	\$174.168	3,08%	\$102.387	1,93%	-\$71.781	-41,21%	\$102.915	2,45%	\$528	0,52%
Otros pasivos financieros corrientes	\$2.668.401	47,21%	\$1.767.578	33,39%	-\$900.823	-33,76%	\$1.382.292	32,94%	-\$385.286	-21,80%
Otros pasivos no financieros corrientes	\$224.158	3,97%	\$843.605	15,93%	\$619.447	276,34%	\$891.117	21,24%	\$47.512	5,63%
Pasivos corrientes totales	\$5.652.037	100,00%	\$5.294.170	100,00%	-\$357.867	-6,33%	\$4.196.356	100,00%	-\$1.097.814	-20,74%
Pasivos no corrientes										
Provisiones no corrientes										
Total pasivos	\$5.652.037	100,00%	\$5.294.170	100,00%	-\$357.867	-6,33%	\$4.196.356	100,00%	-\$1.097.814	-20,74%
Patrimonio										
Capital emitido	\$95.000	3,11%	\$95.000	3,14%	\$0	0,00%	\$95.000	3,09%	\$0	0,00%
Otras participaciones en el patrimonio			\$892.814	29,52%	\$892.814		\$971.287	31,63%	\$78.473	8,79%
Otras reservas	\$44.695	1,46%	\$47.500	1,57%	\$2.805	6,28%	\$47.500	1,55%		0,00%
Ganancias acumuladas	\$2.917.504	95,43%	\$1.989.610	65,77%	-\$927.894	-31,80%	\$1.957.337	63,73%	-\$32.273	-1,62%
Patrimonio Total	\$3.057.199	100,00%	\$3.024.924	100,00%	-\$32.275	-1,06%	\$3.071.124	100,00%	\$46.200	1,53%
Total de patrimonio y pasivos	\$8.709.236		\$8.319.094				\$7.267.480			

Informe Integral - DISTRIBUIDORA DE CONFECCIONES Y TEXTILES DISCONYTEX LTDA

NIT 860401086	ANÁLISIS HORIZONTAL				ANÁLISIS HORIZONTAL		
	En miles de pesos		Variación Absoluta	Variación Relativa	Variación Absoluta	Variación Relativa	
Cuentas	2015-12-31	2016-12-31			2017-12-31		
Resultado del periodo							
Ganancia (pérdida)							
Ingresos de actividades ordinarias	\$2.346.704	\$2.377.668	\$30.964	1,32%	\$1.792.285	-\$585.383	-24,62%
Costo de ventas	\$1.272.258	\$1.326.809	\$54.551	4,29%	\$885.134	-\$441.675	-33,29%
Ganancia bruta	\$1.074.446	\$1.050.859	-\$23.587	-2,20%	\$907.151	-\$143.708	-13,68%
Otros ingresos	\$183.009	\$358.972	\$175.963	96,15%	\$368.777	\$9.805	2,73%
Gastos de ventas							
Gastos de administración	\$714.672	\$686.286	-\$28.386	-3,97%	\$661.657	-\$24.629	-3,59%
Otros gastos	\$43.176	\$106.895	\$63.719	147,58%		-\$106.895	-100,00%
Otras ganancias (pérdidas)							
Ganancia (pérdida) por actividades de operación	\$499.607	\$616.650	\$117.043	23,43%	\$614.271	-\$2.379	-0,39%
Ingresos financieros							
Costos financieros					\$16.345	\$16.345	
Ganancia (pérdida), antes de impuestos	\$499.607	\$616.650	\$117.043	23,43%	\$597.926	-\$18.724	-3,04%
Ingreso (gasto) por impuestos	\$171.129	\$210.501	\$39.372	23,01%	\$181.010	-\$29.491	-14,01%
Ganancia (pérdida) procedente de operaciones continuadas	\$328.478	\$406.149	\$77.671	23,65%	\$416.916	\$10.767	2,65%
Ganancia (pérdida) procedente de operaciones discontinuadas							
Ganancia (pérdida)	\$328.478	\$406.149	\$77.671	23,65%	\$416.916	\$10.767	2,65%

Reporte de Estado de Situación Financiera (ESF)

NIT 860401086	Análisis Vertical	Análisis Vertical	ANÁLISIS HORIZONTAL				Análisis Vertical	ANÁLISIS HORIZONTAL		
			Variación Absoluta	Variación Relativa	Variación Absoluta	Variación Relativa				
En miles de pesos	2015-12-31	2015	2016-12-31	2016			2017-12-31	2017		
Cuentas										
Activos										
Activos corrientes										
Total de efectivo y equivalentes al efectivo	\$3.214.476	39,32%	\$3.676.826	41,16%	\$462.350	14,38%	\$5.807.251	61,16%	\$2.130.425	57,94%
Cuentas comerciales por cobrar y otras cuentas por cobrar corrientes	\$697.511	8,53%	\$1.035.167	11,59%	\$337.656	48,41%	\$814.839	8,58%	-\$220.328	-21,28%
Inventarios corrientes	\$630.121	7,71%	\$245.146	2,74%	-\$384.975	-61,10%	\$440.026	4,63%	\$194.880	79,50%
Otros activos financieros corrientes	\$1.106.978	13,54%	\$1.491.492	16,70%	\$384.514	34,74%			-\$1.491.492	-100,00%
Total activos corrientes distintos de los activos no corrientes o grupo de	\$5.649.086	69,10%	\$6.448.631	72,19%	\$799.545	14,15%	\$7.062.116	74,37%	\$613.485	9,51%
Activos corrientes totales	\$5.649.086	69,10%	\$6.448.631	72,19%	\$799.545	14,15%	\$7.062.116	74,37%	\$613.485	9,51%
Activos no corrientes										
Propiedades, planta y equipo	\$2.526.632	30,90%	\$2.484.221	27,81%	-\$42.411	-1,68%	\$2.433.673	25,63%	-\$50.548	-2,03%
Total de activos no corrientes	\$2.526.632	30,90%	\$2.484.221	27,81%	-\$42.411	-1,68%	\$2.433.673	25,63%	-\$50.548	-2,03%
Total Activos	\$8.175.718	100,00%	\$8.932.852	100,00%	\$757.134	9,26%	\$9.495.789	100,00%	\$562.937	6,30%
Patrimonio y pasivos										
Pasivos corrientes										
Provisiones corrientes										
Provisiones corrientes por beneficios a los empleados	\$10.777	3,01%	\$12.219	1,61%	\$1.442	13,38%			-\$12.219	-100,00%
Total provisiones corrientes	\$10.777	3,01%	\$12.219	1,61%	\$1.442	13,38%			-\$12.219	-100,00%
Cuentas por pagar comerciales y otras cuentas por pagar							\$466.316	100,00%	\$466.316	
Pasivos por impuestos corrientes, corriente	\$44.278	12,36%	\$217.070	28,62%	\$172.792	390,24%			-\$217.070	-100,00%
Total pasivos corrientes distintos de los pasivos incluidos en grupos de activos para su disposición clasificados como mantenidos para la venta	\$55.055	15,37%	\$229.289	30,23%	\$174.234	316,47%	\$466.316	100,00%	\$237.027	103,37%
Pasivos corrientes totales	\$55.055	15,37%	\$229.289	30,23%	\$174.234	316,47%	\$466.316	100,00%	\$237.027	103,37%
Pasivos no corrientes										
Provisiones no corrientes										
Cuentas comerciales por pagar y otras cuentas por pagar no corrientes	\$303.044	84,63%	\$529.194	69,77%	\$226.150	74,63%			-\$529.194	-100,00%
Total de pasivos no corrientes	\$303.044	84,63%	\$529.194	69,77%	\$226.150	74,63%			-\$529.194	-100,00%
Total pasivos	\$358.099	100,00%	\$758.483	100,00%	\$400.384	111,81%	\$466.316	100,00%	-\$292.167	-38,52%
Patrimonio										
Capital emitido	\$300.000	3,84%	\$300.000	3,67%	\$0	0,00%	\$300.000	3,32%	\$0	0,00%
Superavit por revaluación							\$3.839.570	42,52%	\$3.839.570	
Otras reservas							\$150.000	1,66%	\$150.000	
Ganancias acumuladas	\$7.517.619	96,16%	\$7.874.369	96,33%	\$356.750	4,75%	\$4.739.903	52,49%	-\$3.134.466	-39,81%
Patrimonio Total	\$7.817.619	100,00%	\$8.174.369	100,00%	\$356.750	4,56%	\$9.029.473	100,00%	\$855.104	10,46%
Total de patrimonio y pasivos	\$8.175.718		\$8.932.852				\$9.495.789			

Informe Integral - FABRICAMOS SU SUDADERA LIMITADA

		ANÁLISIS HORIZONTAL			ANÁLISIS HORIZONTAL		
NIT 800221644							
En miles de pesos				Variación	Variación		Variación
Cuentas	2015-12-31	2016-12-31	Absoluta	Relativa	2017-12-31	Absoluta	Relativa
Resultado del periodo							
Ganancia (pérdida)							
Ingresos de actividades ordinarias	\$6.831.836	\$6.389.805	-\$442.031	-6,47%	\$5.770.289	-\$619.516	-9,70%
Costo de ventas	\$5.208.180	\$4.702.058	-\$506.122	-9,72%	\$4.338.797	-\$363.261	-7,73%
Ganancia bruta	\$1.623.656	\$1.687.747	\$64.091	3,95%	\$1.431.492	-\$256.255	-15,18%
Otros ingresos	\$162.280	\$149.382	-\$12.898	-7,95%	\$24.191	-\$125.191	-83,81%
Gastos de administración	\$519.321	\$296.879	-\$222.442	-42,83%	\$351.305	\$54.426	18,33%
Otros gastos	\$117.631	\$121.446	\$3.815	3,24%	\$41.793	-\$79.653	-65,59%
Otras ganancias (pérdidas)							
Ganancia (pérdida) por actividades de operación	\$1.148.984	\$1.418.804	\$269.820	23,48%	\$1.062.585	-\$356.219	-25,11%
Ingresos financieros		\$707	\$707		\$7.654	\$6.947	982,60%
Costos financieros	\$234.937	\$209.283	-\$25.654	-10,92%	\$198.415	-\$10.868	-5,19%
Ganancia (pérdida), antes de impuestos	\$413.385	\$673.659	\$260.274	62,96%	\$359.658	-\$314.001	-46,61%
Ingreso (gasto) por impuestos	\$164.819	\$264.133	\$99.314	60,26%	\$166.623	-\$97.510	-36,92%
Ganancia (pérdida) procedente de operaciones continuadas	\$248.566	\$409.526	\$160.960	64,76%	\$193.035	-\$216.491	-52,86%
Ganancia (pérdida) procedente de operaciones discontinuadas							
Ganancia (pérdida)	\$248.566	\$409.526	\$160.960	64,76%	\$193.035	-\$216.491	-52,86%

Reporte de Estado de Situación Financiera (ESF)

NIT 800221644	Análisis Vertical	Análisis Vertical	ANÁLISIS HORIZONTAL				Análisis Vertical	ANÁLISIS HORIZONTAL		
			Variación Absoluta	Variación Relativa	Variación Absoluta	Variación Relativa				
En miles de pesos	2015-12-31	2015	2016-12-31	2016	2017-12-31	2017	2017-12-31	2017	2017-12-31	2017
Cuentas										
Activos										
Activos corrientes										
Efectivo y equivalentes al efectivo	\$533.601	5,67%	\$838.668	9,61%	\$305.067	57,17%	\$523.866	6,22%	-\$314.802	-37,54%
Cuentas comerciales por cobrar y otras cuentas por cobrar corrientes	\$572.248	6,08%	\$692.634	7,93%	\$120.386	21,04%	\$587.113	6,97%	-\$105.521	-15,23%
Inventarios corrientes	\$2.487.799	26,45%	\$2.539.020	29,09%	\$51.221	2,06%	\$2.480.438	29,43%	-\$58.582	-2,31%
Activos por impuestos corrientes, corriente			\$144.466	1,66%	\$144.466		\$131.021	1,55%	-\$13.445	-9,31%
Otros activos financieros corrientes	\$1.817	0,02%	\$2.708	0,03%	\$891	49,04%	\$202.126	2,40%	\$199.418	7364,03%
Otros activos no financieros corrientes	\$156.425	1,66%			-\$156.425	-100,00%				
Activos corrientes totales	\$3.751.890	39,89%	\$4.217.496	48,32%	\$465.606	12,41%	\$3.924.564	46,57%	-\$292.932	-6,95%
Activos no corrientes										
Propiedades, planta y equipo	\$4.258.396	45,28%	\$1.218.361	13,96%	-\$3.040.035	-71,39%	\$4.385.190	52,03%	\$3.166.829	259,93%
Activos intangibles distintos de la plusvalía	\$7.333	0,08%	\$0	0,00%	-\$7.333	-100,00%				
Cuentas comerciales por cobrar y otras cuentas por cobrar no corrientes	\$101.331	1,08%	\$149.986	1,72%	\$48.655	48,02%	\$118.051	1,40%	-\$31.935	-21,29%
Activos por impuestos diferidos	\$1.286.075	13,67%			-\$1.286.075	-100,00%				
Total de activos no corrientes	\$5.653.135	60,11%	\$4.511.529	51,68%	-\$1.141.606	-20,19%	\$4.503.241	53,43%	-\$8.288	-0,18%
Total Activos	\$9.405.025	100,00%	\$8.729.025	100,00%	-\$676.000	-7,19%	\$8.427.805	100,00%	-\$301.220	-3,45%
Patrimonio y pasivos										
Pasivos corrientes										
Provisiones corrientes										
Provisiones corrientes por beneficios a los empleados							\$24.186	0,98%	\$24.186	
Total provisiones corrientes							\$24.186	0,98%	\$24.186	
Cuentas por pagar comerciales y otras cuentas por pagar	\$1.052.037	24,78%	\$904.576	26,10%	-\$147.461	-14,02%	\$1.260.584	50,96%	\$356.008	39,36%
Pasivos por impuestos corrientes, corriente	\$169.097	3,98%	\$271.079	7,82%	\$101.982	60,31%	\$148.457	6,00%	-\$122.622	-45,23%
Otros pasivos financieros corrientes	\$179.217	4,22%	\$229.721	6,63%	\$50.504	28,18%	\$160.383	6,48%	-\$69.338	-30,18%
Otros pasivos no financieros corrientes	\$157.070	3,70%	\$369.983	10,67%	\$212.913	135,55%	\$212.051	8,57%	-\$157.932	-42,69%
Pasivos corrientes totales	\$1.726.519	40,66%	\$1.796.421	51,83%	\$69.902	4,05%	\$1.805.661	72,99%	\$9.240	0,51%
Pasivos no corrientes										
Provisiones no corrientes										
Cuentas comerciales por pagar y otras cuentas por pagar no corrientes							\$64.671	2,61%	\$64.671	
Pasivo por impuestos diferidos							\$49.467	2,00%	\$49.467	
Otros pasivos financieros no corrientes							\$553.899	22,39%	\$553.899	
Total de pasivos no corrientes	\$2.519.668	59,34%	\$1.669.810	48,17%	-\$849.858	-33,73%	\$668.037	27,01%	-\$1.001.773	-59,99%
Total pasivos	\$4.246.187	100,00%	\$3.466.231	100,00%	-\$779.956	-18,37%	\$2.473.698	100,00%	-\$992.533	-28,63%
Patrimonio										
Capital emitido	\$1.000.000	19,38%	\$1.000.000	19,00%	\$0	0,00%	\$2.000.000	33,59%	\$1.000.000	100,00%
Otras participaciones en el patrimonio			\$2.766.762	52,57%	\$2.766.762		\$2.765.040	46,44%	-\$1.722	-0,06%
Otras reservas	\$246.394	4,78%	\$266.914	5,07%	\$20.520	8,33%	\$307.867	5,17%	\$40.953	15,34%
Ganancias acumuladas	\$3.912.444	75,84%	\$1.229.118	23,35%	-\$2.683.326	-68,58%	\$881.200	14,80%	-\$347.918	-28,31%
Patrimonio Total	\$5.158.838	100,00%	\$5.262.794	100,00%	\$103.956	2,02%	\$5.954.107	100,00%	\$691.313	13,14%
Total de patrimonio y pasivos	\$9.405.025		\$8.729.025				\$8.427.805			

Informe Integral - FATELCA SAS

		ANÁLISIS HORIZONTAL			ANÁLISIS HORIZONTAL		
NIT 900177712							
En miles de pesos				Variación	Variación		Variación
Cuentas	2015-12-31	2016-12-31	Absoluta	Relativa	2017-12-31	Absoluta	Relativa
Resultado del periodo							
Ganancia (pérdida)							
Ingresos de actividades ordinarias	\$8.055.009	\$6.825.088	-\$1.229.921	-15,27%	\$6.745.343	-\$79.745	-1,17%
Costo de ventas	\$6.015.939	\$6.005.689	-\$10.250	-0,17%	\$5.981.306	-\$24.383	-0,41%
Ganancia bruta	\$2.039.070	\$819.399	-\$1.219.671	-59,82%	\$764.037	-\$55.362	-6,76%
Otros ingresos							
Gastos de administración	\$310.205	\$352.911	\$42.706	13,77%	\$354.742	\$1.831	0,52%
Otros gastos							
Otras ganancias (pérdidas)							
Ganancia (pérdida) por actividades de operación	\$1.728.865	\$466.488	-\$1.262.377	-73,02%	\$409.295	-\$57.193	-12,26%
Ingresos financieros							
Costos financieros	\$1.201.537	\$374.465	-\$827.072	-68,83%	\$224.443	-\$150.022	-40,06%
Ganancia (pérdida), antes de impuestos	\$158.538	-\$136.321	-\$294.859	-185,99%	-\$73.079	\$63.242	-46,39%
Ingreso (gasto) por impuestos	\$48.110	\$56.726	\$8.616	17,91%	\$27.312	-\$29.414	-51,85%
Ganancia (pérdida) procedente de operaciones continuadas	\$110.428	-\$193.047	-\$303.475	-274,82%	-\$100.391	\$92.656	-48,00%
Ganancia (pérdida) procedente de operaciones discontinuadas							
Ganancia (pérdida)	\$110.428	-\$193.047	-\$303.475	-274,82%	-\$100.391	\$92.656	-48,00%

Reporte de Estado de Situación Financiera (ESF)

NIT 900177712					ANÁLISIS HORIZONTAL		ANÁLISIS HORIZONTAL			
	En miles de pesos	Análisis		Análisis	Variación	Variación		Análisis	Variación	Variación
Cuentas	2015-12-31	Vertical 2015	2016-12-31	Vertical 2016	Absoluta	Relativa	2017-12-31	Vertical 2017	Absoluta	Relativa
Activos										
Activos corrientes										
Efectivo y equivalentes al efectivo	\$720.642	6,20%	\$426.908	3,67%	-\$293.734	-40,76%	\$30.203	0,29%	-\$396.705	-92,93%
Cuentas comerciales por cobrar y otras cuentas por cobrar corrientes	\$1.926.366	16,57%	\$2.578.104	22,17%	\$651.738	33,83%	\$2.305.448	22,00%	-\$272.656	-10,58%
Inventarios corrientes	\$5.236.670	45,06%	\$5.044.506	43,37%	-\$192.164	-3,67%	\$4.745.800	45,30%	-\$298.706	-5,92%
Activos corrientes totales	\$7.883.678	67,83%	\$8.049.518	69,21%	\$165.840	2,10%	\$7.081.451	67,59%	-\$968.067	-12,03%
Activos no corrientes										
Propiedades, planta y equipo	\$3.721.894	32,02%	\$3.546.982	30,50%	-\$174.912	-4,70%	\$3.395.591	32,41%	-\$151.391	-4,27%
Activos por impuestos diferidos	\$17.039	0,15%	\$34.820	0,30%	\$17.781	104,35%			-\$34.820	-100,00%
Total de activos no corrientes	\$3.738.933	32,17%	\$3.581.802	30,79%	-\$157.131	-4,20%	\$3.395.591	32,41%	-\$186.211	-5,20%
Total Activos	\$11.622.611	100,00%	\$11.631.320	100,00%	\$8.709	0,07%	\$10.477.042	100,00%	-\$1.154.278	-9,92%
Patrimonio y pasivos										
Pasivos corrientes										
Provisiones corrientes										
Cuentas por pagar comerciales y otras cuentas por pagar	\$3.227.866	53,25%	\$4.235.305	67,59%	\$1.007.439	31,21%	\$4.626.800	80,69%	\$391.495	9,24%
Pasivos por impuestos corrientes, corriente			\$435.370	6,95%	\$435.370		\$261.535	4,56%	-\$173.835	-39,93%
Otros pasivos financieros corrientes	\$24.817	0,41%	\$6.735	0,11%	-\$18.082	-72,86%	\$14.694	0,26%	\$7.959	118,17%
Otros pasivos no financieros corrientes	\$46.391	0,77%	\$55.059	0,88%	\$8.668	18,68%	\$68.659	1,20%	\$13.600	24,70%
Pasivos corrientes totales	\$3.299.074	54,43%	\$4.732.469	75,52%	\$1.433.395	43,45%	\$4.971.688	86,71%	\$239.219	5,05%
Pasivos no corrientes										
Provisiones no corrientes										
Pasivo por impuestos diferidos							\$227.257	3,96%	\$227.257	
Otros pasivos financieros no corrientes							\$535.066	9,33%	\$535.066	
Total de pasivos no corrientes	\$2.762.132	45,57%	\$1.533.842	24,48%	-\$1.228.290	-44,47%	\$762.323	13,29%	-\$771.519	-50,30%
Total pasivos	\$6.061.206	100,00%	\$6.266.311	100,00%	\$205.105	3,38%	\$5.734.011	100,00%	-\$532.300	-8,49%
Patrimonio										
Capital emitido	\$640.000	11,51%	\$640.000	11,93%	\$0	0,00%	\$640.000	13,49%	\$0	0,00%
Otras reservas	\$75.174	1,35%	\$91.016	1,70%	\$15.842	21,07%	\$91.016	1,92%	\$0	0,00%
Ganancias acumuladas	\$4.846.231	87,14%	\$4.633.993	86,37%	-\$212.238	-4,38%	\$4.012.015	84,59%	-\$621.978	-13,42%
Patrimonio Total	\$5.561.405	100,00%	\$5.365.009	100,00%	-\$196.396	-3,53%	\$4.743.031	100,00%	-\$621.978	-11,59%
Total de patrimonio y pasivos	\$11.622.611		\$11.631.320				\$10.477.042			

Informe Integral - FIBRA HOGAR SAS

		ANÁLISIS HORIZONTAL			ANÁLISIS HORIZONTAL		
NIT 830066330							
En miles de pesos				Variación	Variación		Variación
Cuentas	2015-12-31	2016-12-31	Absoluta	Relativa	2017-12-31	Absoluta	Relativa
Resultado del periodo							
Ganancia (pérdida)							
Ingresos de actividades ordinarias	\$8.426.319	\$9.702.536	\$1.276.217	15,15%	\$10.329.354	\$626.818	6,46%
Costo de ventas	\$6.024.818	\$7.243.911	\$1.219.093	20,23%	\$8.043.468	\$799.557	11,04%
Ganancia bruta	\$2.401.501	\$2.458.625	\$57.124	2,38%	\$2.285.886	-\$172.739	-7,03%
Otros ingresos	\$86.872	\$459.462	\$372.590	428,90%	\$595.876	\$136.414	29,69%
Gastos de administración	\$116.723	\$142.073	\$25.350	21,72%	\$388.400	\$246.327	173,38%
Otros gastos	\$190.396	\$377.066	\$186.670	98,04%	\$236.684	-\$140.382	-37,23%
Otras ganancias (pérdidas)							
Ganancia (pérdida) por actividades de operación	\$2.181.254	\$2.398.948	\$217.694	9,98%	\$2.256.678	-\$142.270	-5,93%
Ingresos financieros							
Costos financieros							
Ganancia (pérdida), antes de impuestos	\$680.558	\$763.275	\$82.717	12,15%	\$664.571	-\$98.704	-12,93%
Ingreso (gasto) por impuestos					\$413.220	\$413.220	
Ganancia (pérdida) procedente de operaciones continuadas	\$680.558	\$763.275	\$82.717	12,15%	\$251.351	-\$511.924	-67,07%
Ganancia (pérdida) procedente de operaciones discontinuadas							
Ganancia (pérdida)	\$680.558	\$763.275	\$82.717	12,15%	\$251.351	-\$511.924	-67,07%

Reporte de Estado de Situación Financiera (ESF)

NIT 830066330		Análisis Vertical		Análisis Vertical		ANÁLISIS HORIZONTAL		Análisis Vertical		ANÁLISIS HORIZONTAL	
En miles de pesos		2015		2016		Variación		2017		Variación	
Cuentas	2015-12-31	2015	2016-12-31	2016	Absoluta	Relativa	2017-12-31	2017	Absoluta	Relativa	
Activos											
Activos corrientes											
Efectivo y equivalentes al efectivo	\$492.546	8,03%	\$756.294	11,59%	\$263.748	53,55%	\$683.002	8,45%	-\$73.292	-9,69%	
Cuentas comerciales por cobrar y otras cuentas por cobrar corrientes	\$1.445.099	23,56%	\$1.258.743	19,30%	-\$186.356	-12,90%	\$1.860.882	23,02%	\$602.139	47,84%	
Inventarios corrientes	\$2.225.654	36,29%	\$1.970.584	30,21%	-\$255.070	-11,46%	\$2.808.486	34,75%	\$837.902	42,52%	
Activos por impuestos corrientes, corriente	\$265.571	4,33%	\$248.691	3,81%	-\$16.880	-6,36%	\$298.271	3,69%	\$49.580	19,94%	
Activos corrientes totales	\$4.428.870	72,21%	\$4.234.312	64,92%	-\$194.558	-4,39%	\$5.650.641	69,91%	\$1.416.329	33,45%	
Activos no corrientes											
Propiedades, planta y equipo	\$1.704.417	27,79%	\$1.837.878	28,18%	\$133.461	7,83%	\$1.837.878	22,74%	\$0	0,00%	
Total de activos no corrientes	\$1.704.417	27,79%	\$2.288.513	35,08%	\$584.096	34,27%	\$2.432.246	30,09%	\$143.733	6,28%	
Total Activos	\$6.133.287	100,00%	\$6.522.825	100,00%	\$389.538	6,35%	\$8.082.887	100,00%	\$1.560.062	23,92%	
Patrimonio y pasivos											
Pasivos corrientes											
Provisiones corrientes											
Otras provisiones corrientes	\$1.960.847	52,53%			-\$1.960.847	-100,00%					
Cuentas por pagar comerciales y otras cuentas por pagar	\$78.565	2,10%	\$1.717.476	48,73%	\$1.638.911	2086,06%	\$2.833.581	62,52%	\$1.116.105	64,99%	
Pasivos por impuestos corrientes, corriente	\$262.808	7,04%	\$306.204	8,69%	\$43.396	16,51%	\$299.642	6,61%	-\$6.562	-2,14%	
Otros pasivos financieros corrientes			\$52.843	1,50%	\$52.843		\$1.259.717	27,80%	\$1.206.874	2283,89%	
Pasivos corrientes totales	\$2.302.220	61,67%	\$2.078.283	58,97%	-\$223.937	-9,73%	\$4.392.940	96,93%	\$2.314.657	111,37%	
Pasivos no corrientes											
Provisiones no corrientes											
Otros pasivos financieros no corrientes							\$139.174	3,07%	\$139.174		
Total de pasivos no corrientes	\$1.430.687	38,33%	\$1.446.117	41,03%	\$15.430	1,08%	\$139.174	3,07%	-\$1.306.943	-90,38%	
Total pasivos	\$3.732.907	100,00%	\$3.524.400	100,00%	-\$208.507	-5,59%	\$4.532.114	100,00%	\$1.007.714	28,59%	
Patrimonio											
Capital emitido	\$500.000	20,83%	\$500.000	16,68%	\$0	0,00%	\$500.000	14,08%	\$0	0,00%	
Otras participaciones en el patrimonio	\$116.499	4,85%	\$131.368	4,38%	\$14.869	12,76%	\$131.368	3,70%	\$0	0,00%	
Superavit por revaluación	\$24.659	1,03%	\$24.659	0,82%	\$0	0,00%	\$24.659	0,69%	\$0	0,00%	
Otras reservas	\$131.387	5,47%	\$195.448	6,52%	\$64.061	48,76%	\$801.017	22,56%	\$605.569	309,84%	
Ganancias acumuladas	\$1.627.835	67,82%	\$2.146.950	71,60%	\$519.115	31,89%	\$2.093.729	58,97%	-\$53.221	-2,48%	
Patrimonio Total	\$2.400.380	100,00%	\$2.998.425	100,00%	\$598.045	24,91%	\$3.550.773	100,00%	\$552.348	18,42%	
Total de patrimonio y pasivos	\$6.133.287		\$6.522.825				\$8.082.887				

Informe Integral - GADOL CI SAS

		ANÁLISIS HORIZONTAL			ANÁLISIS HORIZONTAL		
NIT 830028302							
En miles de pesos				Variación	Variación		Variación
Cuentas	2015-12-31	2016-12-31	Absoluta	Relativa	2017-12-31	Absoluta	Relativa
Resultado del periodo							
Ganancia (pérdida)							
Ingresos de actividades ordinarias	\$11.412.233	\$12.138.121	\$725.888	6,36%	\$11.665.458	-\$472.663	-3,89%
Costo de ventas	\$10.063.170	\$8.919.515	-\$1.143.655	-11,36%	\$8.504.999	-\$414.516	-4,65%
Ganancia bruta	\$1.349.063	\$3.218.606	\$1.869.543	138,58%	\$3.160.459	-\$58.147	-1,81%
Otros ingresos		\$2.908.357	\$2.908.357		\$401.246	-\$2.507.111	-86,20%
Gastos de administración	\$494.476	\$498.354	\$3.878	0,78%	\$512.151	\$13.797	2,77%
Otros gastos							
Otras ganancias (pérdidas)							
Ganancia (pérdida) por actividades de operación	\$854.587	\$5.628.609	\$4.774.022	558,63%	\$3.049.554	-\$2.579.055	-45,82%
Ingresos financieros	\$2.332.361		-\$2.332.361	-100,00%			
Costos financieros	\$1.533.587	\$3.310.190	\$1.776.603	115,85%	\$759.609	-\$2.550.581	-77,05%
Ganancia (pérdida), antes de impuestos	\$125.604	\$207.320	\$81.716	65,06%	\$193.182	-\$14.138	-6,82%
Ingreso (gasto) por impuestos	\$72.489	\$85.808	\$13.319	18,37%	\$96.017	\$10.209	11,90%
Ganancia (pérdida) procedente de operaciones continuadas	\$53.115	\$121.512	\$68.397	128,77%	\$97.165	-\$24.347	-20,04%
Ganancia (pérdida) procedente de operaciones discontinuadas							
Ganancia (pérdida)	\$53.115	\$121.512	\$68.397	128,77%	\$97.165	-\$24.347	-20,04%

Reporte de Estado de Situación Financiera (ESF)

NIT 830028302	Análisis Vertical	Análisis Vertical	ANÁLISIS HORIZONTAL				Análisis Vertical	ANÁLISIS HORIZONTAL		
			Variación Absoluta	Variación Relativa	Variación Absoluta	Variación Relativa				
En miles de pesos	2015	2016	2015	2016	2015	2016	2017	2017	2017	
Cuentas	2015-12-31	2016-12-31	2015	2016	2017-12-31	2017	2017	2017	2017	
Activos										
Activos corrientes										
Efectivo y equivalentes al efectivo	\$36.197	\$473.935	0,68%	7,81%	\$437.738	1209,32%	\$23.155	0,35%	-\$450.780	-95,11%
Cuentas comerciales por cobrar y otras cuentas por cobrar corrientes	\$4.661.579	\$4.980.863	88,09%	82,06%	\$319.284	6,85%	\$5.241.279	79,12%	\$260.416	5,23%
Inventarios corrientes	\$547.288	\$571.691	10,34%	9,42%	\$24.403	4,46%	\$1.310.378	19,78%	\$738.687	129,21%
Activos corrientes totales	\$5.245.064	\$6.026.489	99,12%	99,29%	\$781.425	14,90%	\$6.574.812	99,25%	\$548.323	9,10%
Activos no corrientes										
Propiedades, planta y equipo	\$29.100		0,55%		-\$29.100	-100,00%	\$31.181	0,47%	\$31.181	
Activos intangibles distintos de la plusvalía		\$15.224		0,25%	\$15.224		\$18.380	0,28%	\$3.156	20,73%
Activos no corrientes distintos al efectivo pignorados como garantía colateral para las que el receptor de transferencias tiene derecho por contrato o costumbre a vender o pignorar de nuevo la garantía colateral	\$17.608		0,33%		-\$17.608	-100,00%				
Total de activos no corrientes	\$46.708	\$43.101	0,88%	0,71%	-\$3.607	-7,72%	\$49.561	0,75%	\$6.460	14,99%
Total Activos	\$5.291.772	\$6.069.590	100,00%	100,00%	\$777.818	14,70%	\$6.624.373	100,00%	\$554.783	9,14%
Patrimonio y pasivos										
Pasivos corrientes										
Provisiones corrientes										
Provisiones corrientes por beneficios a los empleados							\$45.316	0,98%	\$45.316	
Total provisiones corrientes							\$45.316	0,98%	\$45.316	
Cuentas por pagar comerciales y otras cuentas por pagar	\$3.521.723	\$3.779.540	98,95%	90,81%	\$257.817	7,32%	\$3.928.526	85,04%	\$148.986	3,94%
Pasivos por impuestos corrientes, corriente	\$37.212	\$43.326	1,05%	1,04%	\$6.114	16,43%	\$115.822	2,51%	\$72.496	167,33%
Otros pasivos financieros corrientes							\$350.000	7,58%	\$350.000	
Otros pasivos no financieros corrientes		\$297.010		7,14%	\$297.010		\$173.399	3,75%	-\$123.611	-41,62%
Pasivos corrientes totales	\$3.558.935	\$4.162.125	100,00%	100,00%	\$603.190	16,95%	\$4.613.063	99,86%	\$450.938	10,83%
Pasivos no corrientes										
Provisiones no corrientes										
Pasivo por impuestos diferidos							\$6.681	0,14%	\$6.681	
Total de pasivos no corrientes							\$6.681	0,14%	\$6.681	
Total pasivos	\$3.558.935	\$4.162.125	100,00%	100,00%	\$603.190	16,95%	\$4.619.744	100,00%	\$457.619	10,99%
Patrimonio										
Capital emitido	\$400.000	\$400.000	23,08%	20,97%	\$0	0,00%	\$400.000	19,95%	\$0	0,00%
Otras participaciones en el patrimonio	\$317.587		18,33%		-\$317.587	-100,00%				
Otras reservas		\$159.248		8,35%	\$159.248		\$159.248	7,94%	\$0	0,00%
Ganancias acumuladas	\$1.015.250	\$1.348.217	58,59%	70,68%	\$332.967	32,80%	\$1.445.381	72,10%	\$97.164	7,21%
Patrimonio Total	\$1.732.837	\$1.907.465	100,00%	100,00%	\$174.628	10,08%	\$2.004.629	100,00%	\$97.164	5,09%
Total de patrimonio y pasivos	\$5.291.772	\$6.069.590					\$6.624.373			

Informe Integral - GRUPO QUIROMAR SAS

		ANÁLISIS HORIZONTAL			ANÁLISIS HORIZONTAL		
NIT 830055605							
En miles de pesos				Variación	Variación		Variación
Cuentas	2015-12-31	2016-12-31	Absoluta	Relativa	2017-12-31	Absoluta	Relativa
Resultado del periodo							
Ganancia (pérdida)							
Ingresos de actividades ordinarias	\$5.865.209	\$7.087.737	\$1.222.528	20,84%	\$6.950.133	-\$137.604	-1,94%
Costo de ventas	\$5.249.618	\$6.206.608	\$956.990	18,23%	\$6.017.564	-\$189.044	-3,05%
Ganancia bruta	\$615.591	\$881.129	\$265.538	43,14%	\$932.569	\$51.440	5,84%
Otros ingresos	\$73.280	\$99.436	\$26.156	35,69%	\$406.035	\$306.599	308,34%
Gastos de administración	\$252.433	\$377.167	\$124.734	49,41%	\$444.310	\$67.143	17,80%
Otros gastos	\$38.004	\$99.908	\$61.904	162,89%	\$105.755	\$5.847	5,85%
Otras ganancias (pérdidas)							
Ganancia (pérdida) por actividades de operación	\$398.434	\$503.490	\$105.056	26,37%	\$788.539	\$285.049	56,61%
Ingresos financieros							
Costos financieros							
Ganancia (pérdida), antes de impuestos	\$347.631	\$389.766	\$42.135	12,12%	\$627.457	\$237.691	60,98%
Ingreso (gasto) por impuestos	\$131.511	\$148.607	\$17.096	13,00%	\$162.559	\$13.952	9,39%
Ganancia (pérdida) procedente de operaciones continuadas	\$216.120	\$241.159	\$25.039	11,59%	\$464.898	\$223.739	92,78%
Ganancia (pérdida) procedente de operaciones discontinuadas							
Ganancia (pérdida)	\$216.120	\$241.159	\$25.039	11,59%	\$464.898	\$223.739	92,78%

Reporte de Estado de Situación Financiera (ESF)

NIT 830055605		Análisis Vertical		Análisis Vertical		ANÁLISIS HORIZONTAL		Análisis Vertical		ANÁLISIS HORIZONTAL	
En miles de pesos		2015		2016		Variación Absoluta / Variación Relativa		2017		Variación Absoluta / Variación Relativa	
Cuentas	2015-12-31	2015	2016-12-31	2016	Variación Absoluta	Variación Relativa	2017-12-31	2017	Variación Absoluta	Variación Relativa	
Activos											
Activos corrientes											
Efectivo y equivalentes al efectivo	\$18.797	0,56%	\$181.765	3,60%	\$162.968	866,99%	\$341.891	7,08%	\$160.126	88,10%	
Cuentas comerciales por cobrar y otras cuentas por cobrar corrientes	\$1.312.427	39,03%	\$2.124.806	42,11%	\$812.379	61,90%	\$1.911.733	39,60%	-\$213.073	-10,03%	
Inventarios corrientes	\$876.286	26,06%	\$1.870.684	37,07%	\$994.398	113,48%	\$1.768.061	36,63%	-\$102.623	-5,49%	
Activos por impuestos corrientes, corriente	\$176.206	5,24%	\$310.602	6,16%	\$134.396	76,27%	\$358.543	7,43%	\$47.941	15,43%	
Otros activos financieros corrientes			\$3.858	0,08%	\$3.858		\$118.050	2,45%	\$114.192	2959,88%	
Activos corrientes totales	\$2.383.716	70,90%	\$4.491.715	89,02%	\$2.107.999	88,43%	\$4.498.278	93,18%	\$6.563	0,15%	
Activos no corrientes											
Propiedades, planta y equipo	\$578.496	17,21%	\$550.495	10,91%	-\$28.001	-4,84%	\$329.009	6,82%	-\$221.486	-40,23%	
Otros activos financieros no corrientes	\$400.000	11,90%			-\$400.000	-100,00%					
Total de activos no corrientes	\$978.496	29,10%	\$554.049	10,98%	-\$424.447	-43,38%	\$329.009	6,82%	-\$225.040	-40,62%	
Total Activos	\$3.362.212	100,00%	\$5.045.764	100,00%	\$1.683.552	50,07%	\$4.827.287	100,00%	-\$218.477	-4,33%	
Patrimonio y pasivos											
Pasivos corrientes											
Provisiones corrientes											
Provisiones corrientes por beneficios a los empleados							\$84.785	4,31%	\$84.785		
Total provisiones corrientes							\$84.785	4,31%	\$84.785		
Cuentas por pagar comerciales y otras cuentas por pagar	\$566.381	39,73%	\$925.653	34,90%	\$359.272	63,43%	\$945.172	48,01%	\$19.519	2,11%	
Pasivos por impuestos corrientes, corriente	\$148.452	10,41%	\$164.734	6,21%	\$16.282	10,97%	\$198.992	10,11%	\$34.258	20,80%	
Otros pasivos financieros corrientes	\$97.330	6,83%	\$736.733	27,78%	\$639.403	656,94%	\$585.233	29,72%	-\$151.500	-20,56%	
Otros pasivos no financieros corrientes	\$5.660	0,40%			-\$5.660	-100,00%					
Pasivos corrientes totales	\$868.779	60,94%	\$1.899.275	71,61%	\$1.030.496	118,61%	\$1.814.182	92,14%	-\$85.093	-4,48%	
Pasivos no corrientes											
Provisiones no corrientes											
Otros pasivos financieros no corrientes							\$154.675	7,86%	\$154.675		
Total de pasivos no corrientes	\$556.839	39,06%	\$752.957	28,39%	\$196.118	35,22%	\$154.675	7,86%	-\$598.282	-79,46%	
Total pasivos	\$1.425.618	100,00%	\$2.652.232	100,00%	\$1.226.614	86,04%	\$1.968.857	100,00%	-\$683.375	-25,77%	
Patrimonio											
Capital emitido	\$450.000	23,24%	\$450.000	18,80%	\$0	0,00%	\$450.000	15,74%	\$0	0,00%	
Superavit por revaluación	\$83.011	4,29%	\$83.011	3,47%	\$0	0,00%	\$83.011	2,90%			
Otras reservas	\$171.973	8,88%	\$213.433	8,92%	\$41.460	24,11%	\$237.549	8,31%	\$24.116	11,30%	
Ganancias acumuladas	\$1.231.610	63,60%	\$1.647.088	68,81%	\$415.478	33,73%	\$2.087.870	73,04%	\$440.782	26,76%	
Patrimonio Total	\$1.936.594	100,00%	\$2.393.532	100,00%	\$456.938	23,59%	\$2.858.430	100,00%	\$464.898	19,42%	
Total de patrimonio y pasivos	\$3.362.212		\$5.045.764				\$4.827.287				

Informe Integral - GRUPO SAKA SAS

		ANÁLISIS HORIZONTAL			ANÁLISIS HORIZONTAL		
NIT 830106416							
En miles de pesos				Variación	Variación		Variación
Cuentas	2015-12-31	2016-12-31	Absoluta	Relativa	2017-12-31	Absoluta	Relativa
Resultado del periodo							
Ganancia (pérdida)							
Ingresos de actividades ordinarias	\$14.005.258	\$19.619.809	\$5.614.551	40,09%	\$26.263.821	\$6.644.012	33,86%
Costo de ventas	\$10.486.382	\$14.488.280	\$4.001.898	38,16%	\$17.903.751	\$3.415.471	23,57%
Ganancia bruta	\$3.518.876	\$5.131.529	\$1.612.653	45,83%	\$8.360.070	\$3.228.541	62,92%
Otros ingresos	\$906.400	\$1.431.891	\$525.491	57,98%	\$96.413	-\$1.335.478	-93,27%
Gastos de administración	\$652.948	\$1.126.332	\$473.384	72,50%	\$1.194.989	\$68.657	6,10%
Otros gastos	\$177.148	\$596.764	\$419.616	236,87%	\$657.715	\$60.951	10,21%
Otras ganancias (pérdidas)							
Ganancia (pérdida) por actividades de operación	\$3.595.180	\$4.840.324	\$1.245.144	34,63%	\$6.603.779	\$1.763.455	36,43%
Ingresos financieros	\$31.590	\$63.280	\$31.690	100,32%	\$303.236	\$239.956	379,20%
Costos financieros	\$469.503	\$750.913	\$281.410	59,94%	\$1.723.391	\$972.478	129,51%
Ganancia (pérdida), antes de impuestos	\$1.584.559	\$1.852.915	\$268.356	16,94%	\$1.608.187	-\$244.728	-13,21%
Ingreso (gasto) por impuestos	\$603.788	\$770.746	\$166.958	27,65%	\$773.314	\$2.568	0,33%
Ganancia (pérdida) procedente de operaciones continuadas	\$980.771	\$1.082.169	\$101.398	10,34%	\$834.873	-\$247.296	-22,85%
Ganancia (pérdida) procedente de operaciones discontinuadas							
Ganancia (pérdida)	\$980.771	\$1.082.169	\$101.398	10,34%	\$834.873	-\$247.296	-22,85%

Reporte de Estado de Situación Financiera (ESF)

						ANÁLISIS HORIZONTAL		ANÁLISIS HORIZONTAL			
NIT 830106416		Análisis		Análisis		Variación		Análisis		Variación	
En miles de pesos		2015-12-31	Vertical 2015	2016-12-31	Vertical 2016	Absoluta	Relativa	2017-12-31	Vertical 2017	Absoluta	Relativa
Cuentas											
Activos											
Activos corrientes											
Efectivo y equivalentes al efectivo	\$402.996	4,40%	\$145.399	0,82%	-\$257.597	-63,92%	\$169.447	0,94%	\$24.048	16,54%	
Cuentas comerciales por cobrar y otras cuentas por cobrar corrientes	\$2.737.313	29,87%	\$4.917.891	27,64%	\$2.180.578	79,66%	\$9.462.426	52,25%	\$4.544.535	92,41%	
Inventarios corrientes	\$403.755	4,41%	\$3.567.465	20,05%	\$3.163.710	783,57%	\$2.527.332	13,96%	-\$1.040.133	-29,16%	
Activos por impuestos corrientes, corriente	\$448.894	4,90%	\$66.446	0,37%	-\$382.448	-85,20%	\$68.043	0,38%	\$1.597	2,40%	
Otros activos financieros corrientes							\$17.850	0,10%	\$17.850		
Otros activos no financieros corrientes							\$9.288	0,05%	\$9.288		
Activos corrientes totales	\$4.367.659	47,66%	\$8.697.201	48,88%	\$4.329.542	99,13%	\$12.254.386	67,67%	\$3.557.185	40,90%	
Activos no corrientes											
Propiedades, planta y equipo	\$4.454.184	48,60%	\$6.095.162	34,26%	\$1.640.978	36,84%	\$5.825.857	32,17%	-\$269.305	-4,42%	
Activos por impuestos diferidos	\$342.345	3,74%	\$3.000.441	16,86%	\$2.658.096	776,44%	\$30.047	0,17%	-\$2.970.394	-99,00%	
Total de activos no corrientes	\$4.796.529	52,34%	\$9.095.603	51,12%	\$4.299.074	89,63%	\$5.855.904	32,33%	-\$3.239.699	-35,62%	
Total Activos	\$9.164.188	100,00%	\$17.792.804	100,00%	\$8.628.616	94,16%	\$18.110.290	100,00%	\$317.486	1,78%	
Patrimonio y pasivos											
Pasivos corrientes											
Provisiones corrientes											
Cuentas por pagar comerciales y otras cuentas por pagar	\$1.477.306	20,05%	\$4.421.158	30,38%	\$2.943.852	199,27%	\$3.047.406	21,73%	-\$1.373.752	-31,07%	
Pasivos por impuestos corrientes, corriente	\$434.148	5,89%	\$652.810	4,49%	\$218.662	50,37%	\$2.018.452	14,39%	\$1.365.642	209,19%	
Otros pasivos financieros corrientes	\$4.165.475	56,54%	\$5.466.584	37,56%	\$1.301.109	31,24%	\$7.965.806	56,80%	\$2.499.222	45,72%	
Otros pasivos no financieros corrientes	\$1.290.087	17,51%	\$1.116.042	7,67%	-\$174.045	-13,49%	\$920.168	6,56%	-\$195.874	-17,55%	
Pasivos corrientes totales	\$7.367.016	100,00%	\$11.656.594	80,10%	\$4.289.578	58,23%	\$13.951.832	99,48%	\$2.295.238	19,69%	
Pasivos no corrientes											
Provisiones no corrientes											
Pasivo por impuestos diferidos							\$73.154	0,52%	\$73.154		
Total de pasivos no corrientes	\$1.993.871	27,06%	\$2.896.097	19,90%	\$902.226	45,25%	\$73.154	0,52%	-\$2.822.943	-97,47%	
Total pasivos	\$7.367.016	100,00%	\$14.552.691	100,00%	\$7.185.675	97,54%	\$14.024.986	100,00%	-\$527.705	-3,63%	
Patrimonio											
Capital emitido	\$500.000	27,82%	\$500.000	15,43%	\$0	0,00%	\$1.500.000	36,72%	\$1.000.000	200,00%	
Otras reservas	\$76.232	4,24%	\$354.925	10,95%	\$278.693	365,59%	\$463.142	11,34%	\$108.217	30,49%	
Ganancias acumuladas	\$1.220.940	67,94%	\$2.385.188	73,61%	\$1.164.248	95,36%	\$2.122.162	51,95%	-\$263.026	-11,03%	
Patrimonio Total	\$1.797.172	100,00%	\$3.240.113	100,00%	\$1.442.941	80,29%	\$4.085.304	100,00%	\$845.191	26,09%	
Total de patrimonio y pasivos	\$9.164.188		\$17.792.804				\$18.110.290				

Informe Integral - INDUSTRIAS CAMPI SAS

		ANÁLISIS HORIZONTAL			ANÁLISIS HORIZONTAL		
NIT 830028435							
En miles de pesos				Variación	Variación		Variación
Cuentas	2015-12-31	2016-12-31	Absoluta	Relativa	2017-12-31	Absoluta	Relativa
Resultado del periodo							
Ganancia (pérdida)							
Ingresos de actividades ordinarias	\$6.695.080	\$6.543.742	-\$151.338	-2,26%	\$6.120.562	-\$423.180	-6,47%
Costo de ventas	\$5.492.377	\$4.548.329	-\$944.048	-17,19%	\$4.295.453	-\$252.876	-5,56%
Ganancia bruta	\$1.202.703	\$1.995.413	\$792.710	65,91%	\$1.825.109	-\$170.304	-8,53%
Otros ingresos	\$102.187	\$294.678	\$192.491	188,37%	\$377.778	\$83.100	28,20%
Gastos de administración	\$1.126.891	\$1.005.836	-\$121.055	-10,74%	\$945.187	-\$60.649	-6,03%
Otros gastos							
Otras ganancias (pérdidas)							
Ganancia (pérdida) por actividades de operación	\$177.999	\$1.284.255	\$1.106.256	621,50%	\$1.257.700	-\$26.555	-2,07%
Ingresos financieros							
Costos financieros	\$983.660	\$1.251.185	\$267.525	27,20%	\$570.441	-\$680.744	-54,41%
Ganancia (pérdida), antes de impuestos	-\$1.616.160	\$1.279.207	\$2.895.367	-179,15%	\$122.203	-\$1.157.004	-90,45%
Ingreso (gasto) por impuestos	\$59.354	\$178.406	\$119.052	200,58%	\$195.503	\$17.097	9,58%
Ganancia (pérdida) procedente de operaciones continuadas	-\$1.675.514	\$1.100.801	\$2.776.315	-165,70%	-\$73.300	-\$1.174.101	-106,66%
Ganancia (pérdida) procedente de operaciones discontinuadas							
Ganancia (pérdida)	-\$1.675.514	\$1.100.801	\$2.776.315	-165,70%	-\$73.300	-\$1.174.101	-106,66%

Reporte de Estado de Situación Financiera (ESF)

NIT 830028435	Análisis Vertical	Análisis Vertical	ANÁLISIS HORIZONTAL				Análisis Vertical	ANÁLISIS HORIZONTAL		
			Variación Absoluta	Variación Relativa	Variación Absoluta	Variación Relativa				
En miles de pesos	2015	2016	2015	2016	2015	2016	2017	2017	2017	
Cuentas	2015-12-31	2016-12-31	2015	2016	2017-12-31	2017	2017	2017	2017	
Activos										
Activos corrientes										
Efectivo y equivalentes al efectivo	\$136.622	\$162.620	1,10%	1,95%	\$25.998	19,03%	\$63.756	0,75%	-\$98.864	-60,79%
Cuentas comerciales por cobrar y otras cuentas por cobrar corrientes	\$1.696.992	\$1.638.258	13,67%	19,64%	-\$58.734	-3,46%	\$875.574	10,28%	-\$762.684	-46,55%
Inventarios corrientes	\$2.433.986	\$2.071.972	19,61%	24,84%	-\$362.014	-14,87%	\$2.998.064	35,20%	\$926.092	44,70%
Activos por impuestos corrientes, corriente							\$58.450	0,69%	\$58.450	
Activos corrientes totales	\$4.267.600	\$3.872.850	34,39%	46,43%	-\$394.750	-9,25%	\$3.995.844	46,92%	\$122.994	3,18%
Activos no corrientes										
Propiedades, planta y equipo	\$6.934.751	\$4.035.014	55,88%	48,37%	-\$2.899.737	-41,81%	\$4.155.833	48,79%	\$120.819	2,99%
Otros activos financieros no corrientes		\$433.885		5,20%	\$433.885		\$365.401	4,29%	-\$68.484	-15,78%
Otros activos no financieros no corrientes	\$1.183.226		9,53%		-\$1.183.226	-100,00%				
Total de activos no corrientes	\$8.142.187	\$4.468.899	65,61%	53,57%	-\$3.673.288	-45,11%	\$4.521.234	53,08%	\$52.335	1,17%
Total Activos	\$12.409.787	\$8.341.749	100,00%	100,00%	-\$4.068.038	-32,78%	\$8.517.078	100,00%	\$175.329	2,10%
Patrimonio y pasivos										
Pasivos corrientes										
Provisiones corrientes										
Cuentas por pagar comerciales y otras cuentas por pagar	\$3.460.658	\$1.835.949	55,23%	57,98%	-\$1.624.709	-46,95%	\$2.153.212	62,99%	\$317.263	17,28%
Otros pasivos financieros corrientes	\$1.027.355	\$1.194.730	16,40%	37,73%	\$167.375	16,29%	\$1.264.993	37,01%	\$70.263	5,88%
Pasivos corrientes totales	\$5.987.068	\$3.030.679	95,55%	95,72%	-\$2.956.389	-49,38%	\$3.418.205	100,00%	\$387.526	12,79%
Pasivos no corrientes										
Provisiones no corrientes										
Total de pasivos no corrientes	\$278.905		4,45%		-\$278.905	-100,00%				
Total pasivos	\$6.265.973	\$3.166.277	100,00%	100,00%	-\$3.099.696	-49,47%	\$3.418.205	100,00%	\$251.928	7,96%
Patrimonio										
Capital emitido	\$497.000	\$1.107.000	8,09%	21,39%	\$610.000	122,74%	\$1.107.000	21,71%	\$0	0,00%
Superavit por revaluación	\$5.844.535	\$3.157.013	95,13%	61,00%	-\$2.687.522	-45,98%	\$3.157.013	61,92%	\$0	0,00%
Otras reservas	\$146.649	\$146.649	2,39%	2,83%	\$0	0,00%	\$146.649	2,88%	\$0	0,00%
Ganancias acumuladas	-\$344.370	\$764.810	-5,61%	14,78%	\$1.109.180	-322,09%	\$688.211	13,50%	-\$76.599	-10,02%
Patrimonio Total	\$6.143.814	\$5.175.472	100,00%	100,00%	-\$968.342	-15,76%	\$5.098.873	100,00%	-\$76.599	-1,48%
Total de patrimonio y pasivos	\$12.409.787	\$8.341.749					\$8.517.078			

Informe Integral - INDUSTRIAS GOMEZ HERMANOS LTDA

		ANÁLISIS HORIZONTAL			ANÁLISIS HORIZONTAL		
NIT 830142625							
En miles de pesos				Variación	Variación		Variación
Cuentas	2015-12-31	2016-12-31	Absoluta	Relativa	2017-12-31	Absoluta	Relativa
Resultado del periodo							
Ganancia (pérdida)							
Ingresos de actividades ordinarias	\$3.656.825	\$3.030.177	- \$626.648	-17,14%	\$906.626	- \$2.123.551	-70,08%
Costo de ventas	\$2.941.177	\$2.128.660	- \$812.517	-27,63%	\$423.506	- \$1.705.154	-80,10%
Ganancia bruta	\$715.648	\$901.517	\$185.869	25,97%	\$483.120	- \$418.397	-46,41%
Otros ingresos					\$79.688	\$79.688	
Gastos de administración	\$199.366	\$155.594	- \$43.772	-21,96%	\$131.559	- \$24.035	-15,45%
Otros gastos							
Otras ganancias (pérdidas)							
Ganancia (pérdida) por actividades de operación	\$516.282	\$745.923	\$229.641	44,48%	\$431.249	- \$314.674	-42,19%
Ingresos financieros	\$42.717	\$33.433	- \$9.284	-21,73%		- \$33.433	-100,00%
Costos financieros	\$262.095	\$642.238	\$380.143	145,04%	\$398.862	- \$243.376	-37,89%
Ganancia (pérdida), antes de impuestos	\$185.107	\$39.782	- \$145.325	-78,51%	\$9.771	- \$30.011	-75,44%
Ingreso (gasto) por impuestos	\$59.595	\$39.354	- \$20.241	-33,96%	\$8.703	- \$30.651	-77,89%
Ganancia (pérdida) procedente de operaciones continuadas	\$125.512	\$428	- \$125.084	-99,66%	\$1.068	\$640	149,53%
Ganancia (pérdida) procedente de operaciones discontinuadas							
Ganancia (pérdida)	\$125.512	\$428	- \$125.084	-99,66%	\$1.068	\$640	149,53%

Reporte de Estado de Situación Financiera (ESF)

NIT 830142625		Análisis		Análisis		ANÁLISIS HORIZONTAL		Análisis		ANÁLISIS HORIZONTAL	
En miles de pesos		Vertical		Vertical		Variación	Variación		Vertical	Variación	Variación
Cuentas	2015-12-31	2015	2016-12-31	2016	Absoluta	Relativa	2017-12-31	2017	Absoluta	Relativa	
Activos											
Activos corrientes											
Efectivo y equivalentes al efectivo	\$191.515	3,10%	\$111.425	1,11%	- \$80.090	-41,82%	\$64.273	0,66%	- \$47.152	-42,32%	
Cuentas comerciales por cobrar y otras cuentas por cobrar corrientes	\$1.565.939	25,37%	\$992.312	9,90%	- \$573.627	-36,63%	\$483.059	4,95%	- \$509.253	-51,32%	
Inventarios corrientes	\$3.203.300	51,90%	\$2.905.581	29,00%	- \$297.719	-9,29%	\$3.212.133	32,93%	\$306.552	10,55%	
Activos corrientes totales	\$4.960.754	80,38%	\$4.009.318	40,01%	- \$951.436	-19,18%	\$3.759.465	38,55%	- \$249.853	-6,23%	
Activos no corrientes											
Propiedades, planta y equipo	\$1.203.950	19,51%	\$6.007.444	59,95%	\$4.803.494	398,98%	\$5.991.130	61,43%	- \$16.314	-0,27%	
Activos intangibles distintos de la plusvalía	\$3.554	0,06%	\$3.883	0,04%	\$329	9,26%	\$2.675	0,03%	- \$1.208	-31,11%	
Otros activos no financieros no corrientes	\$3.217	0,05%			- \$3.217	-100,00%					
Total de activos no corrientes	\$1.210.721	19,62%	\$6.011.327	59,99%	\$4.800.606	396,51%	\$5.993.805	61,45%	- \$17.522	-0,29%	
Total Activos	\$6.171.475	100,00%	\$10.020.645	100,00%	\$3.849.170	62,37%	\$9.753.270	100,00%	- \$267.375	-2,67%	
Patrimonio y pasivos											
Pasivos corrientes											
Provisiones corrientes											
Cuentas por pagar comerciales y otras cuentas por pagar	\$869.791	24,61%	\$629.144	10,77%	- \$240.647	-27,67%	\$896.691	16,09%	\$267.547	42,53%	
Otros pasivos financieros corrientes	\$764.781	21,64%	\$1.463.976	25,07%	\$699.195	91,42%	\$814.606	14,62%	- \$649.370	-44,36%	
Pasivos corrientes totales	\$1.634.572	46,25%	\$2.093.120	35,84%	\$458.548	28,05%	\$1.711.297	30,72%	- \$381.823	-18,24%	
Pasivos no corrientes											
Provisiones no corrientes											
Cuentas comerciales por pagar y otras cuentas por pagar no corrientes			\$1.449.605	24,82%	\$1.449.605		\$1.576.755	28,30%	\$127.150	8,77%	
Otros pasivos financieros no corrientes			\$2.297.144	39,34%	\$2.297.144		\$2.283.374	40,98%	- \$13.770	-0,60%	
Total de pasivos no corrientes	\$1.899.964	53,75%	\$3.746.749	64,16%	\$1.846.785	97,20%	\$3.860.129	69,28%	\$113.380	3,03%	
Total pasivos	\$3.534.536	100,00%	\$5.839.869	100,00%	\$2.305.333	65,22%	\$5.571.426	100,00%	- \$268.443	-4,60%	
Patrimonio											
Capital emitido	\$1.500.000	56,88%	\$1.500.000	35,88%	\$0	0,00%	\$1.500.000	35,87%	\$0	0,00%	
Otras reservas	\$60.443	2,29%	\$2.218.709	53,07%	\$2.158.266	3570,75%	\$2.218.709	53,06%	\$0	0,00%	
Ganancias acumuladas	\$1.076.496	40,82%	\$462.067	11,05%	- \$614.429	-57,08%	\$463.135	11,07%	\$1.068	0,23%	
Patrimonio Total	\$2.636.939	100,00%	\$4.180.776	100,00%	\$1.543.837	58,55%	\$4.181.844	100,00%	\$1.068	0,03%	
Total de patrimonio y pasivos	\$6.171.475		\$10.020.645				\$9.753.270				

Informe Integral - INDUSTRIAS REAL S.A - En Reorganización

NIT 860062466			ANÁLISIS HORIZONTAL			ANÁLISIS HORIZONTAL	
			Variación Absoluta	Variación Relativa		Variación Absoluta	Variación Relativa
En miles de pesos							
Cuentas	2015-12-31	2016-12-31			2017-12-31		
Resultado del periodo							
Ganancia (pérdida)							
Ingresos de actividades ordinarias	\$9.547.213	\$8.671.155	-\$876.058	-9,18%	\$6.665.228	-\$2.005.927	-23,13%
Costo de ventas	\$8.498.061	\$7.349.070	-\$1.148.991	-13,52%	\$5.547.480	-\$1.801.590	-24,51%
Ganancia bruta	\$1.049.152	\$1.322.085	\$272.933	26,01%	\$1.117.748	-\$204.337	-15,46%
Otros ingresos	\$32.258	\$44.401	\$12.143	37,64%	\$16.281	-\$28.120	-63,33%
Gastos de administración	\$1.265.705	\$1.333.142	\$67.437	5,33%	\$1.106.888	-\$226.254	-16,97%
Otros gastos	\$1.284.368	\$244.204	-\$1.040.164	-80,99%	\$91.446	-\$152.758	-62,55%
Otras ganancias (pérdidas)	\$17.963	-\$105.381	-\$123.344	-686,66%	\$107.600	\$212.981	-202,11%
Ganancia (pérdida) por actividades de operación	-\$1.486.626	-\$105.479	\$1.381.147	-92,90%	-\$171.905	-\$66.426	62,98%
Ingresos financieros					\$594	\$594	
Costos financieros	\$177.577	\$127.114	-\$50.463	-28,42%	\$97.495	-\$29.619	-23,30%
Ganancia (pérdida), antes de impuestos	-\$3.145.326	-\$1.657.909	\$1.487.417	-47,29%	-\$649.066	\$1.008.843	-60,85%
Ingreso (gasto) por impuestos	\$71.642	\$3.049	-\$68.593	-95,74%	\$0	-\$3.049	-100,00%
Ganancia (pérdida) procedente de operaciones continuadas	-\$3.216.968	-\$1.660.958	\$1.556.010	-48,37%	-\$649.066	\$1.011.892	-60,92%
Ganancia (pérdida) procedente de operaciones discontinuadas							
Ganancia (pérdida)	-\$3.216.968	-\$1.660.958	\$1.556.010	-48,37%	-\$649.066	\$1.011.892	-60,92%

Informe Integral - INDUSTRIAS REAL S.A - En Reorg

NIT 860062466					ANÁLISIS HORIZONTAL		ANÁLISIS HORIZONTAL			
	En miles de pesos		Análisis		Análisis	Variación	Variación		Análisis	Variación
Cuentas	2015-12-31	Vertical 2015	2016-12-31	Vertical 2016	Absoluta	Relativa	2017-12-31	Vertical 2017	Absoluta	Relativa
Activos										
Activos corrientes										
Efectivo y equivalentes al efectivo	\$150.855	1,24%	\$53.462	0,53%	-\$97.393	-64,56%	\$46.187	0,47%	-\$7.275	-13,61%
Cuentas comerciales por cobrar y otras cuentas por cobrar corrientes	\$1.448.741	11,95%	\$945.197	9,43%	-\$503.544	-34,76%	\$1.207.097	12,18%	\$261.900	27,71%
Inventarios corrientes	\$2.951.755	24,36%	\$2.437.752	24,33%	-\$514.003	-17,41%	\$2.191.280	22,12%	-\$246.472	-10,11%
Activos por impuestos corrientes, corriente	\$353.134	2,91%	\$276.699	2,76%	-\$76.435	-21,64%	\$167.597	1,69%	-\$109.102	-39,43%
Activos corrientes totales	\$4.904.485	40,47%	\$3.713.110	37,06%	-\$1.191.375	-24,29%	\$3.612.161	36,46%	-\$100.949	-2,72%
Activos no corrientes										
Propiedades, planta y equipo	\$6.732.313	55,55%	\$44.161	0,44%	-\$6.688.152	-99,34%	\$45.480	0,46%	\$1.319	2,99%
Inventarios no corrientes	\$481.594	3,97%	\$219.759	2,19%	-\$261.835	-54,37%	\$741.219	7,48%	\$521.460	237,29%
Activos por impuestos corrientes, no corriente	\$260.566	2,15%			-\$260.566	-100,00%				
Total de activos no corrientes	\$7.213.907	59,53%	\$6.306.126	62,94%	-\$907.781	-12,58%	\$6.295.040	63,54%	-\$11.086	-0,18%
Total Activos	\$12.118.392	100,00%	\$10.019.236	100,00%	-\$2.099.156	-17,32%	\$9.907.201	100,00%	-\$112.035	-1,12%
Patrimonio y pasivos										
Pasivos corrientes										
Provisiones corrientes										
Cuentas por pagar comerciales y otras cuentas por pagar	\$1.116.360	14,72%	\$913.863	12,79%	-\$202.497	-18,14%	\$1.672.548	21,77%	\$758.685	83,02%
Pasivos por impuestos corrientes, corriente	\$1.016.591	13,41%			-\$1.016.591	-100,00%				
Otros pasivos financieros corrientes	\$233.125	3,07%	\$244.793	3,43%	\$11.668	5,01%	\$268.417	3,49%	\$23.624	9,65%
Pasivos corrientes totales	\$1.349.485	17,80%	\$1.158.656	16,22%	-\$190.829	-14,14%	\$1.940.965	25,27%	\$782.309	67,52%
Pasivos no corrientes										
Provisiones no corrientes										
Cuentas comerciales por pagar y otras cuentas por pagar no corrientes							\$4.111.793	53,53%	\$4.111.793	
Otros pasivos financieros no corrientes							\$1.628.336	21,20%	\$1.628.336	
Total de pasivos no corrientes	\$6.232.777	82,20%	\$5.985.408	83,78%	-\$247.369	-3,97%	\$5.740.129	74,73%	-\$245.279	-4,10%
Total pasivos	\$7.582.262	100,00%	\$7.144.064	100,00%	-\$438.198	-5,78%	\$7.681.094	100,00%	\$537.030	7,52%
Patrimonio										
Capital emitido	\$1.037.708	22,88%	\$1.037.708	36,09%	\$0	0,00%	\$1.037.708	46,62%	\$0	0,00%
Prima de emisión	\$2.891.868	63,75%	\$2.891.868	100,58%	\$0	0,00%	\$2.891.868	129,91%	\$0	0,00%
Otras participaciones en el patrimonio	\$2.351.760	51,85%	\$2.351.760	81,80%	\$0	0,00%	\$2.351.760	105,64%	\$0	0,00%
Ganancias acumuladas	-\$1.745.206	-38,47%	-\$3.406.164	-118,47%	-\$1.660.958	95,17%	-\$4.055.229	-182,17%	-\$649.065	19,06%
Patrimonio Total	\$4.536.130	100,00%	\$2.875.172	100,00%	-\$1.660.958	-36,62%	\$2.226.107	100,00%	-\$649.065	-22,57%
Total de patrimonio y pasivos	\$12.118.392		\$10.019.236				\$9.907.201			

Informe Integral - KENZO JEANS SAS

		ANÁLISIS HORIZONTAL			ANÁLISIS HORIZONTAL		
NIT 800064784							
En miles de pesos		Variación			Variación		
Cuentas	2015-12-31	2016-12-31	Absoluta	Relativa	2017-12-31	Absoluta	Relativa
Resultado del periodo							
Ganancia (pérdida)							
Ingresos de actividades ordinarias	\$78.762.009	\$76.469.526	-\$2.292.483	-2,91%	\$73.783.981	-\$2.685.545	-3,51%
Costo de ventas	\$33.371.628	\$44.062.902	\$10.691.274	32,04%	\$33.533.222	-\$10.529.680	-23,90%
Ganancia bruta	\$45.390.381	\$32.406.624	-\$12.983.757	-28,60%	\$40.250.759	\$7.844.135	24,21%
Otros ingresos	\$228.090	\$1.019.223	\$791.133	346,85%	\$5.600.695	\$4.581.472	449,51%
Gastos de ventas	\$14.327.435	\$14.970.459	\$643.024	4,49%	\$19.077.349	\$4.106.890	27,43%
Gastos de administración	\$14.068.254	\$7.940.653	-\$6.127.601	-43,56%	\$13.286.574	\$5.345.921	67,32%
Otros gastos	\$8.816.949	\$4.078.326	-\$4.738.623	-53,74%	\$10.930.233	\$6.851.907	168,01%
Otras ganancias (pérdidas)							
Ganancia (pérdida) por actividades de operación	\$8.405.833	\$6.436.409	-\$1.969.424	-23,43%	\$2.557.298	-\$3.879.111	-60,27%
Ingresos financieros							
Costos financieros							
Ganancia (pérdida), antes de impuestos	\$8.405.833	\$6.436.409	-\$1.969.424	-23,43%	\$2.557.298	-\$3.879.111	-60,27%
Ingreso (gasto) por impuestos	\$2.017.758	\$1.328.832	-\$688.926	-34,14%	\$3.015.779	\$1.686.947	126,95%
Ganancia (pérdida) procedente de operaciones continuadas	\$6.388.075	\$5.107.577	-\$1.280.498	-20,05%	-\$458.481	-\$5.566.058	-108,98%
Ganancia (pérdida) procedente de operaciones discontinuadas							
Ganancia (pérdida)	\$6.388.075	\$5.107.577	-\$1.280.498	-20,05%	-\$458.481	-\$5.566.058	-108,98%

Reporte de Estado de Situación Financiera (ESF)

NIT 800064784	Análisis Vertical	Análisis Vertical	ANÁLISIS HORIZONTAL				Análisis Vertical	ANÁLISIS HORIZONTAL		
			Variación Absoluta	Variación Relativa	Variación Absoluta	Variación Relativa				
En miles de pesos	2015	2016	2015	2016	2015	2016	2015	2016	2015	2016
Cuentas	2015-12-31	2016-12-31	2015	2016	Variación Absoluta	Variación Relativa	2017-12-31	2017	Variación Absoluta	Variación Relativa
Activos										
Activos corrientes										
Total de efectivo y equivalentes al efectivo	\$7.964.667	\$4.924.331	18,72%	8,35%	-\$3.040.336	-38,17%	\$5.233.854	8,83%	\$309.523	6,29%
Cuentas comerciales por cobrar y otras cuentas por cobrar corrientes	\$10.939.772	\$13.476.240	25,71%	22,86%	\$2.536.468	23,19%	\$13.883.959	23,42%	\$407.719	3,03%
Inventarios corrientes	\$850.527	\$6.640.073	2,00%	11,26%	\$5.789.546	680,70%	\$2.527.950	4,26%	-\$4.112.123	-61,93%
Activos por impuestos corrientes, corriente	\$1.369.261	\$1.619.731	3,22%	2,75%	\$250.470	18,29%	\$1.655.237	2,79%	\$35.506	2,19%
Otros activos no financieros corrientes							\$8.459	0,01%	\$8.459	
Total activos corrientes distintos de los activos no corrientes o grupo de	\$21.124.227	\$26.660.375	49,65%	45,22%	\$5.536.148	26,21%	\$23.309.459	39,32%	-\$3.350.916	-12,57%
Activos corrientes totales	\$21.124.227	\$26.660.375	49,65%	45,22%	\$5.536.148	26,21%	\$23.309.459	39,32%	-\$3.350.916	-12,57%
Activos no corrientes										
Propiedades, planta y equipo	\$21.413.045	\$32.290.206	50,33%	54,77%	\$10.877.161	50,80%	\$35.978.660	60,68%	\$3.688.454	11,42%
Activos intangibles distintos de la plusvalía	\$7.546	\$7.546	0,02%	0,01%	\$0	0,00%			-\$7.546	-100,00%
Total de activos no corrientes	\$21.420.591	\$32.297.752	50,35%	54,78%	\$10.877.161	50,78%	\$35.978.660	60,68%	\$3.680.908	11,40%
Total Activos	\$42.544.818	\$58.958.127	100,00%	100,00%	\$16.413.309	38,58%	\$59.288.119	100,00%	\$329.992	0,56%
Patrimonio y pasivos										
Pasivos corrientes										
Provisiones corrientes										
Cuentas por pagar comerciales y otras cuentas por pagar	\$3.960.618	\$15.456.965	16,18%	42,86%	\$11.496.347	290,27%	\$13.764.173	37,32%	-\$1.692.792	-10,95%
Pasivos por impuestos corrientes, corriente	\$5.195.656	\$3.377.944	21,23%	9,37%	-\$1.817.712	-34,99%	\$6.693.512	18,15%	\$3.315.568	98,15%
Otros pasivos financieros corrientes	\$5.312.525	\$6.182.966	21,70%	17,15%	\$870.441	16,38%	\$3.852.147	10,45%	-\$2.330.819	-37,70%
Préstamos corrientes	\$5.312.525	\$6.182.966	21,70%	17,15%	\$870.441	16,38%			-\$6.182.966	-100,00%
Parte corriente de préstamos no corrientes							\$3.852.147	10,45%	\$3.852.147	
Otros pasivos no financieros corrientes	\$1.705.168	\$2.918.466	6,97%	8,09%	\$1.213.298	71,15%	\$3.002.840	8,14%	\$84.374	2,89%
Total pasivos corrientes distintos de los pasivos incluidos en grupos de activos para su disposición clasificados como mantenidos para la venta	\$16.173.967	\$27.936.341	66,08%	77,47%	\$11.762.374	72,72%	\$27.312.672	74,06%	-\$623.669	-2,23%
Pasivos corrientes totales	\$16.173.967	\$27.936.341	66,08%	77,47%	\$11.762.374	72,72%	\$27.312.672	74,06%	-\$623.669	-2,23%
Pasivos no corrientes										
Provisiones no corrientes										
Pasivo por impuestos diferidos	\$727.524	\$442.524	2,97%	1,23%	-\$285.000	-39,17%	\$209.203	0,57%	-\$233.321	-52,73%
Otros pasivos financieros no corrientes	\$6.903.417	\$7.681.158	28,20%	21,30%	\$777.741	11,27%	\$9.357.013	25,37%	\$1.675.855	21,82%
Parte no corriente de préstamos no corrientes	\$6.903.417	\$7.681.158	28,20%	21,30%	\$777.741	11,27%	\$9.357.013	25,37%	\$1.675.855	21,82%
Otros pasivos no financieros no corrientes	\$673.184		2,75%		-\$673.184	-100,00%				
Total de pasivos no corrientes	\$8.304.125	\$8.123.682	33,92%	22,53%	-\$180.443	-2,17%	\$9.566.216	25,94%	\$1.442.534	17,76%
Total pasivos	\$24.478.092	\$36.060.023	100,00%	100,00%	\$11.581.931	47,32%	\$36.878.888	100,00%	\$818.865	2,27%
Patrimonio										
Capital emitido	\$200.000	\$2.000.000	1,11%	8,73%	\$1.800.000	900,00%	\$2.000.000	8,92%	\$0	0,00%
Otras reservas	\$125.312	\$350.795	0,69%	1,53%	\$225.483	179,94%	\$579.908	2,59%	\$229.113	65,31%
Ganancias acumuladas	\$17.741.414	\$20.547.309	98,20%	89,73%	\$2.805.895	15,82%	\$19.829.323	88,49%	-\$717.986	-3,49%
Patrimonio Total	\$18.066.726	\$22.898.104	100,00%	100,00%	\$4.831.378	26,74%	\$22.409.231	100,00%	-\$488.873	-2,13%
Total de patrimonio y pasivos	\$42.544.818	\$58.958.127					\$59.288.119			

Informe Integral - LUIS ALBERTO SOLANO & CIA SAS

		ANÁLISIS HORIZONTAL			ANÁLISIS HORIZONTAL		
NIT 800107894							
En miles de pesos				Variación	Variación		Variación
Cuentas	2015-12-31	2016-12-31	Absoluta	Relativa	2017-12-31	Absoluta	Relativa
Resultado del periodo							
Ganancia (pérdida)							
Ingresos de actividades ordinarias	\$3.951.002	\$3.210.798	- \$740.204	-18,73%	\$1.863.319	- \$1.347.479	-41,97%
Costo de ventas	\$2.301.896	\$1.512.900	- \$788.996	-34,28%	\$1.004.619	- \$508.281	-33,60%
Ganancia bruta	\$1.649.106	\$1.697.898	\$48.792	2,96%	\$858.700	- \$839.198	-49,43%
Otros ingresos	\$1.276.352	\$197.143	- \$1.079.209	-84,55%	\$753.255	\$556.112	282,09%
Gastos de ventas	\$658.831	\$654.980	- \$3.851	-0,58%	\$668.696	\$13.716	2,09%
Gastos de administración	\$706.690	\$604.759	- \$101.931	-14,42%	\$616.467	\$11.708	1,94%
Otros gastos	\$400.041	\$75.068	- \$324.973	-81,23%	\$16.525	- \$58.543	-77,99%
Otras ganancias (pérdidas)							
Ganancia (pérdida) por actividades de operación	\$1.159.896	\$560.234	- \$599.662	-51,70%	\$310.267	- \$249.967	-44,62%
Ingresos financieros	\$5.986	\$2.246	- \$3.740	-62,48%	\$184	- \$2.062	-91,81%
Costos financieros	\$290.803	\$226.255	- \$64.548	-22,20%	\$274.862	\$48.607	21,48%
Ganancia (pérdida), antes de impuestos	\$875.079	\$336.225	- \$538.854	-61,58%	\$35.589	- \$300.636	-89,42%
Ingreso (gasto) por impuestos	\$134.496	\$85.446	- \$49.050	-36,47%	\$22.514	- \$62.932	-73,65%
Ganancia (pérdida) procedente de operaciones continuadas	\$740.583	\$250.779	- \$489.804	-66,14%	\$13.075	- \$237.704	-94,79%
Ganancia (pérdida) procedente de operaciones discontinuadas							
Ganancia (pérdida)	\$740.583	\$250.779	- \$489.804	-66,14%	\$13.075	- \$237.704	-94,79%

Reporte de Estado de Situación Financiera (EST)

NIT 800107894	Análisis Vertical	Análisis Vertical	ANÁLISIS HORIZONTAL				Análisis Vertical	ANÁLISIS HORIZONTAL		
			Variación Absoluta	Variación Relativa	Variación Absoluta	Variación Relativa				
En miles de pesos	2015-12-31	2015	2016-12-31	2016			2017-12-31	2017		
Cuentas										
Activos										
Activos corrientes										
Total de efectivo y equivalentes al efectivo	\$433.613	8,07%	\$68.486	1,25%	-\$365.127	115,79%	\$56.225	0,95%	-\$12.261	-17,90%
Cuentas comerciales por cobrar y otras cuentas por cobrar corrientes	\$426.065	7,93%	\$277.471	5,07%	-\$148.594	165,12%	\$232.574	3,92%	-\$44.897	-16,18%
Inventarios corrientes	\$216.724	4,04%	\$483.522	8,83%	\$266.798	323,10%	\$1.121.577	18,88%	\$638.055	131,96%
Otros activos financieros corrientes	\$61.911	1,15%	\$131.056	2,39%	\$69.145	311,68%			-\$131.056	-100,00%
Total activos corrientes distintos de los activos no corrientes o grupo de	\$1.138.313	21,19%	\$960.535	17,55%	-\$177.778	184,38%	\$1.410.376	23,75%	\$449.841	46,83%
Activos corrientes totales	\$1.138.313	21,19%	\$960.535	17,55%	-\$177.778	184,38%	\$1.410.376	23,75%	\$449.841	46,83%
Activos no corrientes										
Propiedades, planta y equipo	\$4.228.433	78,73%	\$4.509.597	82,38%	\$281.164	206,65%	\$4.524.757	76,18%	\$15.160	0,34%
Activos por impuestos diferidos	\$4.098	0,08%	\$4.098	0,07%	\$0	200,00%	\$4.098	0,07%	\$0	0,00%
Total de activos no corrientes	\$4.232.531	78,81%	\$4.513.695	82,45%	\$281.164	206,64%	\$4.528.855	76,25%	\$15.160	0,34%
Total Activos	\$5.370.844	100,00%	\$5.474.230	100,00%	\$103.386	201,92%	\$5.939.231	100,00%	\$465.001	8,49%
Patrimonio y pasivos										
Pasivos corrientes										
Provisiones corrientes										
Provisiones corrientes por beneficios a los empleados	\$35.815	1,51%	\$9.704	0,44%	-\$26.111	127,09%	\$22.220	0,83%	\$12.516	128,98%
Otras provisiones corrientes	\$368.917	15,53%	\$282.387	12,67%	-\$86.530	176,54%			-\$282.387	-100,00%
Total provisiones corrientes	\$404.732	17,04%	\$292.091	13,11%	-\$112.641	172,17%	\$22.220	0,83%	-\$269.871	-92,39%
Cuentas por pagar comerciales y otras cuentas por pagar	\$631.598	26,59%	\$376.662	16,90%	-\$254.936	159,64%	\$351.351	13,11%	-\$25.311	-6,72%
Pasivos por impuestos corrientes, corriente	\$150.304	6,33%	\$101.507	4,56%	-\$48.797	167,53%	\$71.048	2,65%	-\$30.459	-30,01%
Otros pasivos financieros corrientes							\$304.672	11,37%	\$304.672	
Préstamos corrientes							\$304.672	11,37%	\$304.672	
Total pasivos corrientes distintos de los pasivos incluidos en grupos de activos para su disposición clasificados como mantenidos para la venta	\$1.186.634	49,95%	\$770.260	34,57%	-\$416.374	164,91%	\$749.291	27,96%	-\$20.969	-2,72%
Pasivos corrientes totales	\$1.186.634	49,95%	\$770.260	34,57%	-\$416.374	164,91%	\$749.291	27,96%	-\$20.969	-2,72%
Pasivos no corrientes										
Provisiones no corrientes										
Cuentas comerciales por pagar y otras cuentas por pagar no corrientes	\$354.685	14,93%	\$56.344	2,53%	-\$298.341	115,89%			-\$56.344	-100,00%
Pasivo por impuestos diferidos	\$118.169	4,97%	\$118.169	5,30%	\$0	200,00%			-\$118.169	-100,00%
Pasivos por impuestos corrientes, no corriente							\$118.169	4,41%	\$118.169	
Otros pasivos financieros no corrientes	\$716.133	30,15%	\$1.283.457	57,60%	\$567.324	279,22%	\$1.812.696	67,63%	\$529.239	41,24%
Parte no corriente de préstamos no corrientes	\$716.133	30,15%	\$1.283.457	57,60%	\$567.324	279,22%			-\$1.283.457	-100,00%
Total de pasivos no corrientes	\$1.188.987	50,05%	\$1.457.970	65,43%	\$268.983	222,62%	\$1.930.865	72,04%	\$472.895	32,44%
Total pasivos	\$2.375.621	100,00%	\$2.228.230	100,00%	-\$147.391	193,80%	\$2.680.156	100,00%	\$451.926	20,28%
Patrimonio										
Capital emitido	\$250.000	8,35%	\$250.000	7,70%	\$0	200,00%	\$250.000	7,67%	\$0	0,00%
Otras participaciones en el patrimonio	\$1.327.349	44,32%	\$1.327.349	40,89%	\$0	200,00%			-\$1.327.349	-100,00%
Otras reservas	\$125.000	4,17%	\$125.000	3,85%	\$0	200,00%	\$125.000	3,84%	\$0	0,00%
Ganancias acumuladas	\$1.292.874	43,16%	\$1.543.651	47,56%	\$250.777	219,40%	\$2.884.075	88,49%	\$1.340.424	86,83%
Patrimonio Total	\$2.995.223	100,00%	\$3.246.000	100,00%	\$250.777	208,37%	\$3.259.075	100,00%	\$13.075	0,40%
Total de patrimonio y pasivos	\$5.370.844		\$5.474.230				\$5.939.231			

Informe Integral - LUIS EDUARDO CAICEDO S.A (LEC S.A)

		ANÁLISIS HORIZONTAL			ANÁLISIS HORIZONTAL		
NIT 860023369							
En miles de pesos				Variación	Variación		Variación
Cuentas	2015-12-31	2016-12-31	Absoluta	Relativa	2017-12-31	Absoluta	Relativa
Resultado del periodo							
Ganancia (pérdida)							
Ingresos de actividades ordinarias	\$30.802.444	\$30.058.797	- \$743.647	-2,41%	\$28.864.364	- \$1.194.433	-3,97%
Costo de ventas	\$16.945.721	\$15.360.428	- \$1.585.293	-9,36%	\$14.630.487	- \$729.941	-4,75%
Ganancia bruta	\$13.856.723	\$14.698.369	\$841.646	6,07%	\$14.233.877	- \$464.492	-3,16%
Otros ingresos	\$1.035.079	\$180.945	- \$854.134	-82,52%	\$420.186	\$239.241	132,22%
Gastos de ventas	\$10.378.650	\$10.075.817	- \$302.833	-2,92%	\$9.737.991	- \$337.826	-3,35%
Gastos de administración	\$2.934.332	\$2.951.985	\$17.653	0,60%	\$3.070.848	\$118.863	4,03%
Otros gastos	\$294.803	\$119.539	- \$175.264	-59,45%	\$93.650	- \$25.889	-21,66%
Otras ganancias (pérdidas)							
Ganancia (pérdida) por actividades de operación	\$1.284.017	\$1.731.973	\$447.956	34,89%	\$1.751.574	\$19.601	1,13%
Ingresos financieros	\$407.854	\$72.781	- \$335.073	-82,16%	\$16.308	- \$56.473	-77,59%
Costos financieros	\$1.073.395	\$1.147.654	\$74.259	6,92%	\$1.312.777	\$165.123	14,39%
Ganancia (pérdida), antes de impuestos	\$618.476	\$657.100	\$38.624	6,25%	\$455.105	- \$201.995	-30,74%
Ingreso (gasto) por impuestos	\$217.782	\$184.420	- \$33.362	-15,32%	\$217.649	\$33.229	18,02%
Ganancia (pérdida) procedente de operaciones continuadas	\$400.694	\$472.680	\$71.986	17,97%	\$237.456	- \$235.224	-49,76%
Ganancia (pérdida) procedente de operaciones discontinuadas							
Ganancia (pérdida)	\$400.694	\$472.680	\$71.986	17,97%	\$237.456	- \$235.224	-49,76%

Reporte de Estado de Situación Financiera (ESF)

NIT 860023369	Análisis Vertical	Análisis Vertical	ANÁLISIS HORIZONTAL				Análisis Vertical	ANÁLISIS HORIZONTAL		
			Variación Absoluta	Variación Relativa	Variación Absoluta	Variación Relativa				
En miles de pesos	2015	2016	2017	2018	2019	2020	2021	2022	2023	
Cuentas	2015-12-31	2016-12-31	2017-12-31	2018-12-31	2019-12-31	2020-12-31	2021-12-31	2022-12-31	2023-12-31	
Activos										
Activos corrientes										
Total de efectivo y equivalentes al efectivo	\$2.807.961	4,94%	\$2.025.461	3,67%	- \$782.500	-27,87%	\$1.990.646	3,35%	- \$34.815	-1,72%
Cuentas comerciales por cobrar y otras cuentas por cobrar corrientes	\$4.660.829	8,21%	\$4.262.522	7,72%	- \$398.307	-8,55%	\$5.114.715	8,61%	\$852.193	19,99%
Inventarios corrientes	\$11.497.885	20,25%	\$11.301.802	20,47%	- \$196.083	-1,71%	\$14.831.433	24,97%	\$3.529.631	31,23%
Activos por impuestos corrientes, corriente	\$402.606	0,71%	\$348.098	0,63%	- \$54.508	-13,54%	\$307.092	0,52%	- \$41.006	-11,78%
Otros activos no financieros corrientes			\$5.913	0,01%	\$5.913				- \$5.913	-100,00%
Total activos corrientes distintos de los activos no corrientes o grupo de	\$19.369.281	34,11%	\$17.943.796	32,50%	- \$1.425.485	-7,36%	\$22.243.886	37,45%	\$4.300.090	23,96%
Activos corrientes totales	\$19.369.281	34,11%	\$17.943.796	32,50%	- \$1.425.485	-7,36%	\$22.243.886	37,45%	\$4.300.090	23,96%
Activos no corrientes										
Propiedades, planta y equipo	\$37.252.406	65,60%	\$37.098.105	67,19%	- \$154.301	-0,41%	\$36.992.076	62,28%	- \$106.029	-0,29%
Activos intangibles distintos de la plusvalía	\$160.503	0,28%	\$160.503	0,29%	\$0	0,00%	\$155.415	0,26%	- \$5.088	-3,17%
Otros activos financieros no corrientes	\$8.502	0,01%	\$8.502	0,02%	\$0	0,00%	\$8.502	0,01%	\$0	0,00%
Total de activos no corrientes	\$37.421.411	65,89%	\$37.267.110	67,50%	- \$154.301	-0,41%	\$37.155.993	62,55%	- \$111.117	-0,30%
Total Activos	\$56.790.692	100,00%	\$55.210.906	100,00%	- \$1.579.786	-2,78%	\$59.399.879	100,00%	\$4.188.973	7,59%
Patrimonio y pasivos										
Pasivos corrientes										
Provisiones corrientes										
Provisiones corrientes por beneficios a los empleados	\$1.044.193	5,83%	\$933.223	5,50%	- \$110.970	-10,63%	\$1.605.579	7,65%	\$672.356	72,05%
Total provisiones corrientes	\$1.044.193	5,83%	\$933.223	5,50%	- \$110.970	-10,63%	\$1.605.579	7,65%	\$672.356	72,05%
Cuentas por pagar comerciales y otras cuentas por pagar	\$3.703.387	20,69%	\$3.576.159	21,07%	- \$127.228	-3,44%	\$3.555.876	16,94%	- \$20.283	-0,57%
Pasivos por impuestos corrientes, corriente	\$1.233.353	6,89%	\$1.230.187	7,25%	- \$3.166	-0,26%	\$1.232.970	5,87%	\$2.783	0,23%
Otros pasivos financieros corrientes	\$6.515.960	36,40%	\$3.026.114	17,83%	- \$3.489.846	-53,56%	\$5.218.353	24,85%	\$2.192.239	72,44%
Préstamos corrientes	\$6.515.960	36,40%	\$3.026.114	17,83%	- \$3.489.846	-53,56%	\$5.218.353	24,85%	\$2.192.239	72,44%
Total pasivos corrientes distintos de los pasivos incluidos en grupos de	\$12.496.893	69,81%	\$8.765.683	51,64%	- \$3.731.210	-29,86%	\$11.612.778	55,31%	\$2.847.095	32,48%
activos para su disposición clasificados como mantenidos para la venta	\$12.496.893	69,81%	\$8.765.683	51,64%	- \$3.731.210	-29,86%	\$11.612.778	55,31%	\$2.847.095	32,48%
Pasivos corrientes totales	\$12.496.893	69,81%	\$8.765.683	51,64%	- \$3.731.210	-29,86%	\$11.612.778	55,31%	\$2.847.095	32,48%
Pasivos no corrientes										
Provisiones no corrientes										
Pasivo por impuestos diferidos	\$2.344.610	13,10%	\$2.344.610	13,81%	\$0	0,00%	\$2.344.610	11,17%	\$0	0,00%
Otros pasivos financieros no corrientes	\$2.975.965	16,62%	\$5.325.209	31,37%	\$2.349.244	78,94%	\$7.036.247	33,51%	\$1.711.038	32,13%
Parte no corriente de préstamos no corrientes	\$2.975.965	16,62%	\$5.325.209	31,37%	\$2.349.244	78,94%	\$7.036.247	33,51%	\$1.711.038	32,13%
Otros pasivos no financieros no corrientes	\$84.919	0,47%	\$538.713	3,17%	\$453.794	534,38%	\$2.172	0,01%	- \$536.541	-99,60%
Total de pasivos no corrientes	\$5.405.494	30,19%	\$8.208.532	48,36%	\$2.803.038	51,86%	\$9.383.029	44,69%	\$1.174.497	14,31%
Total pasivos	\$17.902.387	100,00%	\$16.974.215	100,00%	- \$928.172	-5,18%	\$20.995.807	100,00%	\$4.021.592	23,69%
Patrimonio										
Capital emitido	\$2.014.000	5,18%	\$5.000.000	13,08%	\$2.986.000	148,26%	\$5.000.000	13,02%	\$0	0,00%
Otras reservas	\$4.411.595	11,34%	\$813.842	2,13%	- \$3.597.753	-81,55%	\$861.109	2,24%	\$47.267	5,81%
Ganancias acumuladas	\$32.462.710	83,48%	\$32.422.849	84,80%	- \$39.861	-0,12%	\$32.542.963	84,74%	\$120.114	0,37%
Patrimonio Total	\$38.888.305	100,00%	\$38.236.691	100,00%	- \$651.614	-1,68%	\$38.404.072	100,00%	\$167.381	0,44%
Total de patrimonio y pasivos	\$56.790.692		\$55.210.906				\$59.399.879			

Informe Integral - MANUFACTURAS PALASO SAS

				ANÁLISIS HORIZONTAL		ANÁLISIS HORIZONTAL	
NIT 800048499							
En miles de pesos				Variación	Variación	Variación	Variación
Cuentas	2015-12-31	2016-12-31	Absoluta	Relativa	2017-12-31	Absoluta	Relativa
Resultado del periodo							
Ganancia (pérdida)							
Ingresos de actividades ordinarias	\$10.383.657	\$8.571.229	-\$1.812.428	-17,45%	\$8.960.072	\$388.843	4,54%
Costo de ventas	\$9.849.843	\$8.102.799	-\$1.747.044	-17,74%	\$8.280.563	\$177.764	2,19%
Ganancia bruta	\$533.814	\$468.430	-\$65.384	-12,25%	\$679.509	\$211.079	45,06%
Otros ingresos	\$59.599	\$7.394	-\$52.205	-87,59%	\$28.964	\$21.570	291,72%
Gastos de administración	\$500.097	\$367.383	-\$132.714	-26,54%	\$392.025	\$24.642	6,71%
Otros gastos	\$10.841	\$2.950	-\$7.891	-72,79%	\$970	-\$1.980	-67,12%
Otras ganancias (pérdidas)							
Ganancia (pérdida) por actividades de operación	\$82.475	\$105.491	\$23.016	27,91%	\$315.478	\$209.987	199,06%
Ingresos financieros	\$26	\$22	-\$4	-15,38%	\$1.783	\$1.761	8004,55%
Costos financieros	\$30.832	\$22.853	-\$7.979	-25,88%	\$39.926	\$17.073	74,71%
Ganancia (pérdida), antes de impuestos	\$51.669	\$82.660	\$30.991	59,98%	\$277.335	\$194.675	235,51%
Ingreso (gasto) por impuestos	\$18.313	\$11.054	-\$7.259	-39,64%	\$105.337	\$94.283	852,93%
Ganancia (pérdida) procedente de operaciones continuadas	\$33.356	\$71.606	\$38.250	114,67%	\$171.998	\$100.392	140,20%
Ganancia (pérdida) procedente de operaciones discontinuadas							
Ganancia (pérdida)	\$33.356	\$71.606	\$38.250	114,67%	\$171.998	\$100.392	140,20%

Reporte de Estado de Situación Financiera (ESF)

NIT 800048499	Análisis Vertical	Análisis Vertical	ANÁLISIS HORIZONTAL				Análisis Vertical	ANÁLISIS HORIZONTAL		
			Variación Absoluta	Variación Relativa	Variación Absoluta	Variación Relativa				
En miles de pesos	2015	2016	2015	2016	2015	2016	2017	2017	2017	2017
Cuentas	2015-12-31	2016-12-31	2015	2016	Variación Absoluta	Variación Relativa	2017-12-31	2017	Variación Absoluta	Variación Relativa
Activos										
Activos corrientes										
Efectivo y equivalentes al efectivo	\$118.017	\$86.284	4,50%	3,35%	-\$31.733	-26,89%	\$254.205	7,88%	\$167.921	194,61%
Cuentas comerciales por cobrar y otras cuentas por cobrar corrientes	\$2.483.283	\$2.470.019	94,59%	95,95%	-\$13.264	-0,53%	\$2.834.865	87,91%	\$364.846	14,77%
Activos corrientes totales	\$2.601.300	\$2.556.303	99,08%	99,30%	-\$44.997	-1,73%	\$3.089.070	95,80%	\$532.767	20,84%
Activos no corrientes										
Propiedades, planta y equipo	\$17.729	\$16.774	0,68%	0,65%	-\$955	-5,39%	\$134.244	4,16%	\$117.470	700,31%
Otros activos financieros no corrientes		\$1.098		0,04%	\$1.098		\$1.347	0,04%	\$249	22,68%
Otros activos no financieros no corrientes	\$6.311		0,24%		-\$6.311	-100,00%				
Total de activos no corrientes	\$24.040	\$18.025	0,92%	0,70%	-\$6.015	-25,02%	\$135.591	4,20%	\$117.566	652,24%
Total Activos	\$2.625.340	\$2.574.328	100,00%	100,00%	-\$51.012	-1,94%	\$3.224.661	100,00%	\$650.333	25,26%
Patrimonio y pasivos										
Pasivos corrientes										
Provisiones corrientes										
Cuentas por pagar comerciales y otras cuentas por pagar	\$276.887	\$235.329	21,46%	20,13%	-\$41.558	-15,01%	\$1.261.781	100,00%	\$1.026.452	436,18%
Pasivos por impuestos corrientes, corriente	\$162.974		12,63%		-\$162.974	-100,00%				
Otros pasivos no financieros corrientes	\$850.269		65,91%		-\$850.269	-100,00%				
Pasivos corrientes totales	\$1.290.130	\$1.169.249	100,00%	100,00%	-\$120.881	-9,37%	\$1.261.781	100,00%	\$92.532	7,91%
Pasivos no corrientes										
Provisiones no corrientes										
Total pasivos	\$1.290.130	\$1.169.249	100,00%	100,00%	-\$120.881	-9,37%	\$1.261.781	100,00%	\$92.532	7,91%
Patrimonio										
Capital emitido	\$252.000	\$252.000	18,87%	17,93%	\$0	0,00%	\$303.000	15,44%	\$51.000	20,24%
Superavit por revaluación	\$395.089	\$395.089	29,59%	28,12%	\$0	0,00%	\$395.089	20,13%	\$0	0,00%
Otras reservas	\$639.064	\$686.384	47,86%	48,85%	\$47.320	7,40%	\$1.092.793	55,67%	\$406.409	59,21%
Ganancias acumuladas	\$49.057	\$71.606	3,67%	5,10%	\$22.549	45,96%	\$171.998	8,76%	\$100.392	140,20%
Patrimonio Total	\$1.335.210	\$1.405.079	100,00%	100,00%	\$69.869	5,23%	\$1.962.880	100,00%	\$557.801	39,70%
Total de patrimonio y pasivos	\$2.625.340	\$2.574.328					\$3.224.661			

Informe Integral

		ANÁLISIS HORIZONTAL			ANÁLISIS HORIZONTAL		
NIT 830135173							
En miles de pesos				Variación	Variación		Variación
Cuentas	2015-12-31	2016-12-31	Absoluta	Relativa	2017-12-31	Absoluta	Relativa
Resultado del periodo							
Ganancia (pérdida)							
Ingresos de actividades ordinarias	\$37.590.318	\$38.851.668	\$1.261.350	3,36%	\$39.114.834	\$263.166	0,68%
Costo de ventas	\$25.008.807	\$26.525.037	\$1.516.230	6,06%	\$27.460.970	\$935.933	3,53%
Ganancia bruta	\$12.581.511	\$12.326.631	- \$254.880	-2,03%	\$11.653.864	- \$672.767	-5,46%
Otros ingresos	\$103.977	\$174.969	\$70.992	68,28%	\$400.669	\$225.700	128,99%
Gastos de ventas	\$6.174.829	\$6.366.937	\$192.108	3,11%	\$4.895.532	- \$1.471.405	-23,11%
Gastos de administración	\$2.080.999	\$2.251.425	\$170.426	8,19%	\$2.736.318	\$484.893	21,54%
Otros gastos	\$48.686	\$93.149	\$44.463	91,33%	\$246.441	\$153.292	164,57%
Otras ganancias (pérdidas)							
Ganancia (pérdida) por actividades de operación	\$4.380.974	\$3.790.089	- \$590.885	-13,49%	\$4.176.242	\$386.153	10,19%
Ingresos financieros	\$140.877	\$0	- \$140.877	-100,00%			
Costos financieros	\$1.818.095	\$2.212.953	\$394.858	21,72%	\$679.364	- \$1.533.589	-69,30%
Ganancia (pérdida), antes de impuestos	\$2.703.756	\$1.577.136	- \$1.126.620	-41,67%	\$3.496.878	\$1.919.742	121,72%
Ingreso (gasto) por impuestos	\$821.560	\$512.398	- \$309.162	-37,63%	\$1.529.617	\$1.017.219	198,52%
Ganancia (pérdida) procedente de operaciones continuadas	\$1.882.196	\$1.064.738	- \$817.458	-43,43%	\$1.967.261	\$902.523	84,76%
Ganancia (pérdida) procedente de operaciones discontinuadas							
Ganancia (pérdida)	\$1.882.196	\$1.064.738	- \$817.458	-43,43%	\$1.967.261	\$902.523	84,76%

Reporte de Estado de Situación Financiera (EST)

NIT 830135173	Análisis Vertical	Análisis Vertical	ANÁLISIS HORIZONTAL				Análisis Vertical	ANÁLISIS HORIZONTAL		
			Variación Absoluta	Variación Relativa	Variación Absoluta	Variación Relativa				
En miles de pesos	2015-12-31	2015	2016-12-31	2016			2017-12-31	2017		
Cuentas										
Activos										
Activos corrientes										
Total de efectivo y equivalentes al efectivo	\$1.297.859	5,01%	\$779.599	2,58%	- \$518.260	-39,93%	\$663.825	2,00%	- \$115.774	-14,85%
Cuentas comerciales por cobrar y otras cuentas por cobrar corrientes	\$9.414.631	36,36%	\$13.190.475	43,67%	\$3.775.844	40,11%	\$12.140.473	36,55%	- \$1.050.002	-7,96%
Otros activos financieros corrientes			\$452.754	1,50%	\$452.754		\$92.745	0,28%	- \$360.009	-79,52%
Total activos corrientes distintos de los activos no corrientes o grupo de	\$16.980.553	65,59%	\$19.505.946	64,57%	\$2.525.393	14,87%	\$21.973.770	66,16%	\$2.467.824	12,65%
Activos corrientes totales	\$16.980.553	65,59%	\$19.505.946	64,57%	\$2.525.393	14,87%	\$21.973.770	66,16%	\$2.467.824	12,65%
Activos no corrientes										
Propiedades, planta y equipo	\$7.907.483	30,54%	\$7.958.835	26,35%	\$51.352	0,65%	\$9.690.901	29,18%	\$1.732.066	21,76%
Propiedades de inversión a valor razonable con cambios en resultados	\$937.090	3,62%	\$2.621.090	8,68%	\$1.684.000	179,71%	\$1.284.000	3,87%	- \$1.337.090	-51,01%
Activos por impuestos diferidos	\$65.246	0,25%	\$121.334	0,40%	\$56.088	85,96%	\$263.772	0,79%	\$142.438	117,39%
Total de activos no corrientes	\$8.909.819	34,41%	\$10.701.259	35,43%	\$1.791.440	20,11%	\$11.238.673	33,84%	\$537.414	5,02%
Total Activos	\$25.890.372	100,00%	\$30.207.205	100,00%	\$4.316.833	16,67%	\$33.212.443	100,00%	\$3.005.238	9,95%
Patrimonio y pasivos										
Pasivos corrientes										
Provisiones corrientes										
Cuentas por pagar comerciales y otras cuentas por pagar	\$6.370.240	37,21%	\$10.173.830	47,68%	\$3.803.590	59,71%	\$10.492.319	46,89%	\$318.489	3,13%
Pasivos por impuestos corrientes, corriente	\$2.545.027	14,87%	\$2.344.701	10,99%	- \$200.326	-7,87%	\$2.157.752	9,64%	- \$186.949	-7,97%
Otros pasivos financieros corrientes	\$2.921.376	17,06%	\$3.383.868	15,86%	\$462.492	15,83%	\$3.721.889	16,63%	\$338.021	9,99%
Parte corriente de préstamos no corrientes	\$2.921.376	17,06%	\$3.383.868	15,86%	\$462.492	15,83%	\$3.721.889	16,63%	\$338.021	9,99%
Otros pasivos no financieros corrientes	\$721.061	4,21%	\$664.503	3,11%	- \$56.558	-7,84%	\$1.057.423	4,73%	\$392.920	59,13%
Total pasivos corrientes distintos de los pasivos incluidos en grupos de activos para su disposición clasificados como mantenidos para la venta	\$12.557.704	73,35%	\$16.566.902	77,64%	\$4.009.198	31,93%	\$17.429.383	77,90%	\$862.481	5,21%
Pasivos corrientes totales	\$12.557.704	73,35%	\$16.566.902	77,64%	\$4.009.198	31,93%	\$17.429.383	77,90%	\$862.481	5,21%
Pasivos no corrientes										
Provisiones no corrientes										
Pasivo por impuestos diferidos	\$460.935	2,69%	\$522.459	2,45%	\$61.524	13,35%	\$805.377	3,60%	\$282.918	54,15%
Otros pasivos financieros no corrientes	\$4.101.557	23,96%	\$4.248.021	19,91%	\$146.464	3,57%	\$4.140.599	18,51%	- \$107.422	-2,53%
Parte no corriente de préstamos no corrientes	\$4.101.557	23,96%	\$4.248.021	19,91%	\$146.464	3,57%	\$4.140.599	18,51%	- \$107.422	-2,53%
Total de pasivos no corrientes	\$4.562.492	26,65%	\$4.770.480	22,36%	\$207.988	4,56%	\$4.945.976	22,10%	\$175.496	3,68%
Total pasivos	\$17.120.196	100,00%	\$21.337.382	100,00%	\$4.217.186	24,63%	\$22.375.359	100,00%	\$1.037.977	4,86%
Patrimonio										
Capital emitido	\$1.500.000	17,10%	\$1.500.000	16,91%	\$0	0,00%	\$1.500.000	13,84%	\$0	0,00%
Otras participaciones en el patrimonio	\$3.012.719	34,35%	\$3.112.366	35,09%	\$99.647	3,31%	\$5.079.627	46,87%	\$1.967.261	63,21%
Otras reservas	\$794.154	9,06%	\$794.154	8,95%	\$0	0,00%	\$794.154	7,33%	\$0	0,00%
Ganancias acumuladas	\$3.463.303	39,49%	\$3.463.303	39,05%	\$0	0,00%	\$3.463.303	31,96%	\$0	0,00%
Patrimonio Total	\$8.770.176	100,00%	\$8.869.823	100,00%	\$99.647	1,14%	\$10.837.084	100,00%	\$1.967.261	22,18%
Total de patrimonio y pasivos	\$25.890.372		\$30.207.205				\$33.212.443			

Informe Integral - MODINCO SA

NIT 800204295			ANÁLISIS HORIZONTAL		ANÁLISIS HORIZONTAL		
	En miles de pesos		Variación Absoluta	Variación Relativa	Variación Absoluta	Variación Relativa	
Cuentas	2015-12-31	2016-12-31			2017-12-31		
Resultado del periodo							
Ganancia (pérdida)							
Ingresos de actividades ordinarias	\$9.876.127	\$9.976.963	\$100.836	1,02%	\$9.148.044	- \$828.919	-8,31%
Costo de ventas	\$7.933.352	\$7.840.779	- \$92.573	-1,17%	\$7.117.360	- \$723.419	-9,23%
Ganancia bruta	\$1.942.775	\$2.136.184	\$193.409	9,96%	\$2.030.684	- \$105.500	-4,94%
Otros ingresos	\$36.012	\$30.273	- \$5.739	-15,94%	\$73.740	\$43.467	143,58%
Gastos de ventas	\$723.192	\$773.212	\$50.020	6,92%	\$718.584	- \$54.628	-7,07%
Gastos de administración	\$938.615	\$928.668	- \$9.947	-1,06%	\$832.284	- \$96.384	-10,38%
Otros gastos	\$120.832	\$82.494	- \$38.338	-31,73%	\$153.090	\$70.596	85,58%
Otras ganancias (pérdidas)							
Ganancia (pérdida) por actividades de operación	\$196.148	\$382.083	\$185.935	94,79%	\$400.466	\$18.383	4,81%
Ingresos financieros	\$172.188	\$86.130	- \$86.058	-49,98%		- \$86.130	-100,00%
Costos financieros	\$183.944	\$310.836	\$126.892	68,98%	\$236.269	- \$74.567	-23,99%
Ganancia (pérdida), antes de impuestos	\$184.392	\$157.377	- \$27.015	-14,65%	\$164.197	\$6.820	4,33%
Ingreso (gasto) por impuestos	\$102.282	\$68.965	- \$33.317	-32,57%	\$95.963	\$26.998	39,15%
Ganancia (pérdida) procedente de operaciones continuadas	\$82.110	\$88.412	\$6.302	7,68%	\$68.234	- \$20.178	-22,82%
Ganancia (pérdida) procedente de operaciones discontinuadas							
Ganancia (pérdida)	\$82.110	\$88.412	\$6.302	7,68%	\$68.234	- \$20.178	-22,82%

Reporte de Estado de Situación Financiera (ESF)

NIT 800204295	Análisis Vertical	Análisis Vertical	ANÁLISIS HORIZONTAL				Análisis Vertical	ANÁLISIS HORIZONTAL		
			Variación Absoluta	Variación Relativa	Variación Absoluta	Variación Relativa				
En miles de pesos	2015-12-31	2015	2016-12-31	2016			2017-12-31	2017		
Cuentas										
Activos										
Activos corrientes										
Total de efectivo y equivalentes al efectivo	\$56.898	0,68%	\$61.177	0,64%	\$4.279	7,52%	\$20.901	0,24%	-\$40.276	-65,84%
Cuentas comerciales por cobrar y otras cuentas por cobrar corrientes	\$2.041.353	24,39%	\$2.360.477	24,85%	\$319.124	15,63%	\$1.530.635	17,33%	-\$829.842	-35,16%
Inventarios corrientes	\$3.181.940	38,02%	\$4.003.989	42,14%	\$822.049	25,83%	\$3.922.415	44,41%	-\$81.574	-2,04%
Activos por impuestos corrientes, corriente							\$274.664	3,11%	\$274.664	
Otros activos financieros corrientes							\$25.170	0,28%	\$25.170	
Total activos corrientes distintos de los activos no corrientes o grupo de	\$5.280.191	63,09%	\$6.425.643	67,63%	\$1.145.452	21,69%	\$5.773.785	65,36%	-\$651.858	-10,14%
Activos corrientes totales	\$5.280.191	63,09%	\$6.425.643	67,63%	\$1.145.452	21,69%	\$5.773.785	65,36%	-\$651.858	-10,14%
Activos no corrientes										
Propiedades, planta y equipo	\$120.556	1,44%	\$99.791	1,05%	-\$20.765	-17,22%	\$77.713	0,88%	-\$22.078	-22,12%
Activos intangibles distintos de la plusvalía	\$2.955.600	35,31%	\$2.962.887	31,19%	\$7.287	0,25%	\$2.962.887	33,54%	\$0	0,00%
Otros activos financieros no corrientes	\$6.839	0,08%	\$6.968	0,07%	\$129	1,89%	\$18.863	0,21%	\$11.895	170,71%
Otros activos no financieros no corrientes	\$6.471	0,08%	\$5.359	0,06%	-\$1.112	-17,18%			-\$5.359	-100,00%
Total de activos no corrientes	\$3.089.466	36,91%	\$3.075.005	32,37%	-\$14.461	-0,47%	\$3.059.463	34,64%	-\$15.542	-0,51%
Total Activos	\$8.369.657	100,00%	\$9.500.648	100,00%	\$1.130.991	13,51%	\$8.833.248	100,00%	-\$667.400	-7,02%
Patrimonio y pasivos										
Pasivos corrientes										
Provisiones corrientes										
Provisiones corrientes por beneficios a los empleados							\$17.955	0,37%	\$17.955	
Total provisiones corrientes							\$17.955	0,37%	\$17.955	
Cuentas por pagar comerciales y otras cuentas por pagar	\$2.388.306	52,07%	\$2.624.018	46,92%	\$235.712	9,87%	\$4.639.260	95,43%	\$2.015.242	76,80%
Pasivos por impuestos corrientes, corriente	\$90.729	1,98%	\$226.208	4,04%	\$135.479	149,32%	\$192.444	3,96%	-\$33.764	-14,93%
Otros pasivos financieros corrientes	\$22.640	0,49%	\$21.648	0,39%	-\$992	-4,38%			-\$21.648	-100,00%
Préstamos corrientes	\$22.640	0,49%	\$21.648	0,39%	-\$992	-4,38%			-\$21.648	-100,00%
Total pasivos corrientes distintos de los pasivos incluidos en grupos de activos para su disposición clasificados como mantenidos para la venta	\$2.501.675	54,54%	\$2.871.874	51,35%	\$370.199	14,80%	\$4.849.659	99,76%	\$1.977.785	68,87%
Pasivos corrientes totales	\$2.501.675	54,54%	\$2.871.874	51,35%	\$370.199	14,80%	\$4.849.659	99,76%	\$1.977.785	68,87%
Pasivos no corrientes										
Provisiones no corrientes										
Otras provisiones no corrientes							\$11.754	0,24%	\$11.754	
Total provisiones no corrientes							\$11.754	0,24%	\$11.754	
Otros pasivos financieros no corrientes	\$1.784.302	38,90%	\$2.327.173	41,61%	\$542.871	30,42%			-\$2.327.173	-100,00%
Parte no corriente de préstamos no corrientes	\$1.784.302	38,90%	\$2.327.173	41,61%	\$542.871	30,42%			-\$2.327.173	-100,00%
Otros pasivos no financieros no corrientes	\$300.789	6,56%	\$393.514	7,04%	\$92.725	30,83%			-\$393.514	-100,00%
Total de pasivos no corrientes	\$2.085.091	45,46%	\$2.720.687	48,65%	\$635.596	30,48%	\$11.754	0,24%	-\$2.708.933	-99,57%
Total pasivos	\$4.586.766	100,00%	\$5.592.561	100,00%	\$1.005.795	21,93%	\$4.861.413	100,00%	-\$731.148	-13,07%
Patrimonio										
Capital emitido	\$2.000.000	52,87%	\$2.000.000	51,18%	\$0	0,00%	\$2.000.000	50,35%	\$0	0,00%
Otras participaciones en el patrimonio							\$778.575	19,60%	\$778.575	
Otras reservas	\$161.111	4,26%	\$169.322	4,33%	\$8.211	5,10%	\$169.321	4,26%	-\$1	0,00%
Ganancias acumuladas	\$1.621.780	42,87%	\$1.738.765	44,49%	\$116.985	7,21%	\$1.023.939	25,78%	-\$714.826	-41,11%
Patrimonio Total	\$3.782.891	100,00%	\$3.908.087	100,00%	\$125.196	3,31%	\$3.971.835	100,00%	\$63.748	1,63%
Total de patrimonio y pasivos	\$8.369.657		\$9.500.648				\$8.833.248			

Informe Integral - MONTHELIER S.A.S

NIT 800038193		ANÁLISIS HORIZONTAL			ANÁLISIS HORIZONTAL		
En miles de pesos		Variación			Variación		
Cuentas	2015-12-31	2016-12-31	Absoluta	Relativa	2017-12-31	Absoluta	Relativa
Resultado del periodo							
Ganancia (pérdida)							
Ingresos de actividades ordinarias	\$6.729.056	\$7.204.828	\$475.772	7,07%	\$8.362.934	\$1.158.106	16,07%
Costo de ventas	\$5.243.351	\$5.633.768	\$390.417	7,45%	\$7.130.732	\$1.496.964	26,57%
Ganancia bruta	\$1.485.705	\$1.571.060	\$85.355	5,75%	\$1.232.202	-\$338.858	-21,57%
Otros ingresos	\$69.560	\$60.724	-\$8.836	-12,70%	\$457.521	\$396.797	653,44%
Gastos de administración	\$731.219	\$700.995	-\$30.224	-4,13%	\$939.044	\$238.049	33,96%
Otros gastos	\$21.472	\$16.006	-\$5.466	-25,46%	\$13.467	-\$2.539	-15,86%
Otras ganancias (pérdidas)							
Ganancia (pérdida) por actividades de operación	\$802.574	\$914.783	\$112.209	13,98%	\$737.212	-\$177.571	-19,41%
Ingresos financieros	\$929	\$1.041	\$112	12,06%	\$136.934	\$135.893	13054,08%
Costos financieros	\$79.407	\$182.976	\$103.569	130,43%	\$209.336	\$26.360	14,41%
Ganancia (pérdida), antes de impuestos	\$560.532	\$561.134	\$602	0,11%	\$503.996	-\$57.138	-10,18%
Ingreso (gasto) por impuestos	\$194.299	\$178.510	-\$15.789	-8,13%	\$197.469	\$18.959	10,62%
Ganancia (pérdida) procedente de operaciones continuadas	\$366.233	\$382.624	\$16.391	4,48%	\$306.527	-\$76.097	-19,89%
Ganancia (pérdida) procedente de operaciones discontinuadas							
Ganancia (pérdida)	\$366.233	\$382.624	\$16.391	4,48%	\$306.527	-\$76.097	-19,89%

Reporte de Estado de Situación Financiera (ESF)

NIT 800038193		Análisis Vertical		Análisis Vertical		ANÁLISIS HORIZONTAL		Análisis Vertical		ANÁLISIS HORIZONTAL	
En miles de pesos						Variación Absoluta	Variación Relativa			Variación Absoluta	Variación Relativa
Cuentas	2015-12-31	2015	2016-12-31	2016				2017-12-31	2017		
Activos											
Activos corrientes											
Efectivo y equivalentes al efectivo	\$396.397	9,38%	\$413.921	8,42%	\$17.524	4,42%	\$371.950	7,31%	-\$41.971	-10,14%	
Cuentas comerciales por cobrar y otras cuentas por cobrar corrientes	\$1.142.484	27,02%	\$1.082.303	22,00%	-\$60.181	-5,27%	\$1.587.005	31,19%	\$504.702	46,63%	
Inventarios corrientes	\$1.056.308	24,98%	\$1.949.791	39,64%	\$893.483	84,59%	\$2.250.727	44,23%	\$300.936	15,43%	
Activos por impuestos corrientes, corriente	\$183.573	4,34%	\$207.933	4,23%	\$24.360	13,27%	\$240.893	4,73%	\$32.960	15,85%	
Otros activos no financieros corrientes	\$19.386	0,46%	\$35.717	0,73%	\$16.331	84,24%	\$53.576	1,05%	\$17.859	50,00%	
Activos corrientes totales	\$2.798.148	66,18%	\$3.689.665	75,01%	\$891.517	31,86%	\$4.504.151	88,51%	\$814.486	22,07%	
Activos no corrientes											
Propiedades, planta y equipo	\$1.404.255	33,21%	\$1.203.792	24,47%	-\$200.463	-14,28%	\$554.792	10,90%	-\$649.000	-53,91%	
Activos intangibles distintos de la plusvalía			\$826	0,02%	\$826		\$3.393	0,07%	\$2.567	310,77%	
Otros activos financieros no corrientes	\$25.780	0,61%			-\$25.780	-100,00%	\$26.406	0,52%	\$26.406		
Total de activos no corrientes	\$1.430.035	33,82%	\$1.229.152	24,99%	-\$200.883	-14,05%	\$584.591	11,49%	-\$644.561	-52,44%	
Total Activos	\$4.228.183	100,00%	\$4.918.817	100,00%	\$690.634	16,33%	\$5.088.742	100,00%	\$169.925	3,45%	
Patrimonio y pasivos											
Pasivos corrientes											
Provisiones corrientes											
Provisiones corrientes por beneficios a los empleados							\$135.045	3,36%	\$135.045		
Total provisiones corrientes							\$135.045	3,36%	\$135.045		
Cuentas por pagar comerciales y otras cuentas por pagar	\$1.211.470	60,73%	\$1.074.785	35,95%	-\$136.685	-11,28%	\$1.873.463	46,59%	\$798.678	74,31%	
Pasivos por impuestos corrientes, corriente	\$263.315	13,20%	\$768.485	25,70%	\$505.170	191,85%	\$404.676	10,06%	-\$363.809	-47,34%	
Otros pasivos financieros corrientes	\$212.500	10,65%	\$580.541	19,42%	\$368.041	173,20%	\$882.966	21,96%	\$302.425	52,09%	
Otros pasivos no financieros corrientes	\$55.698	2,79%	\$30.719	1,03%	-\$24.979	-44,85%	\$138.978	3,46%	\$108.259	352,42%	
Pasivos corrientes totales	\$1.834.532	91,96%	\$2.545.747	85,15%	\$711.215	38,77%	\$3.435.128	85,43%	\$889.381	34,94%	
Pasivos no corrientes											
Provisiones no corrientes											
Cuentas comerciales por pagar y otras cuentas por pagar no corrientes							\$360.914	8,98%	\$360.914		
Pasivos por impuestos corrientes, no corriente							\$225.000	5,60%	\$225.000		
Total de pasivos no corrientes	\$160.409	8,04%	\$444.085	14,85%	\$283.676	176,85%	\$585.914	14,57%	\$141.829	31,94%	
Total pasivos	\$1.994.941	100,00%	\$2.989.832	100,00%	\$994.891	49,87%	\$4.021.042	100,00%	\$1.031.210	34,49%	
Patrimonio											
Capital emitido	\$600.000	26,87%	\$600.000	31,10%	\$0	0,00%	\$600.000	56,20%	\$0	0,00%	
Otras reservas	\$134.356	6,02%	\$134.356	6,97%	\$0	0,00%	\$264.110	24,74%	\$129.754	96,57%	
Ganancias acumuladas	\$1.498.886	67,12%	\$1.194.629	61,93%	-\$304.257	-20,30%	\$203.590	19,07%	-\$991.039	-82,96%	
Patrimonio Total	\$2.233.242	100,00%	\$1.928.985	100,00%	-\$304.257	-13,62%	\$1.067.700	100,00%	-\$861.285	-44,65%	
Total de patrimonio y pasivos	\$4.228.183		\$4.918.817				\$5.088.742				

Informe Integral - MORAI SAS

		ANÁLISIS HORIZONTAL			ANÁLISIS HORIZONTAL		
NIT 900008219							
En miles de pesos				Variación	Variación		Variación
Cuentas	2015-12-31	2016-12-31	Absoluta	Relativa	2017-12-31	Absoluta	Relativa
Resultado del periodo							
Ganancia (pérdida)							
Ingresos de actividades ordinarias	\$14.441.556	\$14.524.910	\$83.354	0,58%	\$12.858.309	-\$1.666.601	-11,47%
Costo de ventas	\$8.682.483	\$9.011.657	\$329.174	3,79%	\$7.965.722	-\$1.045.935	-11,61%
Ganancia bruta	\$5.759.073	\$5.513.253	-\$245.820	-4,27%	\$4.892.587	-\$620.666	-11,26%
Otros ingresos	\$27.490	\$108.182	\$80.692	293,53%	\$163.970	\$55.788	51,57%
Gastos de administración	\$2.294.716	\$1.672.048	-\$622.668	-27,13%	\$1.024.116	-\$647.932	-38,75%
Otros gastos	\$367.400	\$88.284	-\$279.116	-75,97%	\$78.767	-\$9.517	-10,78%
Otras ganancias (pérdidas)							
Ganancia (pérdida) por actividades de operación	\$3.124.447	\$3.861.103	\$736.656	23,58%	\$3.953.674	\$92.571	2,40%
Ingresos financieros		\$229.896	\$229.896		\$393.436	\$163.540	71,14%
Costos financieros		\$34.229	\$34.229		\$113.281	\$79.052	230,95%
Ganancia (pérdida), antes de impuestos	\$1.255.987	\$1.537.593	\$281.606	22,42%	\$2.827.323	\$1.289.730	83,88%
Ingreso (gasto) por impuestos		\$567.441	\$567.441		\$1.074.031	\$506.590	89,28%
Ganancia (pérdida) procedente de operaciones continuadas	\$1.255.987	\$970.152	-\$285.835	-22,76%	\$1.753.292	\$783.140	80,72%
Ganancia (pérdida) procedente de operaciones discontinuadas							
Ganancia (pérdida)	\$1.255.987	\$970.152	-\$285.835	-22,76%	\$1.753.292	\$783.140	80,72%

Reporte de Estado de Situación Financiera (ESF)

NIT 900008219					ANÁLISIS HORIZONTAL					
	Análisis		Análisis		Variación	Variación	Análisis		Variación	Variación
En miles de pesos	2015-12-31	Vertical 2015	2016-12-31	Vertical 2016	Absoluta	Relativa	2017-12-31	Vertical 2017	Absoluta	Relativa
Cuentas										
Activos										
Activos corrientes										
Efectivo y equivalentes al efectivo	\$3.588.303	34,73%	\$6.529.992	58,38%	\$2.941.689	81,98%	\$5.186.296	38,33%	-\$1.343.696	-20,58%
Cuentas comerciales por cobrar y otras cuentas por cobrar corrientes	\$1.898.332	18,38%	\$3.160.841	28,26%	\$1.262.509	66,51%	\$6.667.152	49,28%	\$3.506.311	110,93%
Inventarios corrientes	\$668.264	6,47%	\$849.399	7,59%	\$181.135	27,11%	\$770.572	5,70%	-\$78.827	-9,28%
Activos por impuestos corrientes, corriente							\$332.444	2,46%	\$332.444	
Otros activos financieros corrientes	\$3.498.166	33,86%			-\$3.498.166	-100,00%				
Otros activos no financieros corrientes	\$607.154	5,88%	\$612.547	5,48%	\$5.393	0,89%	\$556.399	4,11%	-\$56.148	-9,17%
Activos corrientes totales	\$10.260.219	99,32%	\$11.152.779	99,71%	\$892.560	8,70%	\$13.512.863	99,88%	\$2.360.084	21,16%
Activos no corrientes										
Propiedades, planta y equipo	\$70.527	0,68%	\$20.840	0,19%	-\$49.687	-70,45%	\$16.530	0,12%	-\$4.310	-20,68%
Total de activos no corrientes	\$70.527	0,68%	\$31.955	0,29%	-\$38.572	-54,69%	\$16.530	0,12%	-\$15.425	-48,27%
Total Activos	\$10.330.746	100,00%	\$11.184.734	100,00%	\$853.988	8,27%	\$13.529.393	100,00%	\$2.344.659	20,96%
Patrimonio y pasivos										
Pasivos corrientes										
Provisiones corrientes										
Provisiones corrientes por beneficios a los empleados							\$93.741	1,57%	\$93.741	
Total provisiones corrientes							\$93.741	1,57%	\$93.741	
Cuentas por pagar comerciales y otras cuentas por pagar	\$4.818.022	87,22%	\$4.739.315	87,73%	-\$78.707	-1,63%	\$4.024.501	67,25%	-\$714.814	-15,08%
Pasivos por impuestos corrientes, corriente	\$581.616	10,53%	\$564.045	10,44%	-\$17.571	-3,02%	\$1.866.449	31,19%	\$1.302.404	230,90%
Pasivos corrientes totales	\$5.523.739	100,00%	\$5.402.181	100,00%	-\$121.558	-2,20%	\$5.984.691	100,00%	\$582.510	10,78%
Total pasivos	\$5.523.739	100,00%	\$5.402.181	100,00%	-\$121.558	-2,20%	\$5.984.691	100,00%	\$582.510	10,78%
Patrimonio										
Capital emitido	\$3.587.344	74,63%	\$3.587.344	62,04%	\$0	0,00%	\$3.587.344	47,55%	\$0	0,00%
Otras reservas	\$432.228	8,99%	\$503.745	8,71%	\$71.517	16,55%	\$600.761	7,96%	\$97.016	19,26%
Ganancias acumuladas	\$787.435	16,38%	\$1.691.464	29,25%	\$904.029	114,81%	\$3.356.597	44,49%	\$1.665.133	98,44%
Patrimonio Total	\$4.807.007	100,00%	\$5.782.553	100,00%	\$975.546	20,29%	\$7.544.702	100,00%	\$1.762.149	30,47%
Total de patrimonio y pasivos	\$10.330.746		\$11.184.734				\$13.529.393			

Informe Integral - NIETO VERA S.A. NIVER S.A. EN REORGANIZACION

		ANÁLISIS HORIZONTAL			ANÁLISIS HORIZONTAL		
NIT 860000824							
En miles de pesos				Variación	Variación		Variación
Cuentas	2015-12-31	2016-12-31	Absoluta	Relativa	2017-12-31	Absoluta	Relativa
Resultado del periodo							
Ganancia (pérdida)							
Ingresos de actividades ordinarias	\$10.441.965	\$9.652.887	-\$789.078	-7,56%	\$7.590.352	-\$2.062.535	-21,37%
Costo de ventas	\$7.357.171	\$6.979.177	-\$377.994	-5,14%	\$5.478.025	-\$1.501.152	-21,51%
Ganancia bruta	\$3.084.794	\$2.673.710	-\$411.084	-13,33%	\$2.112.327	-\$561.383	-21,00%
Otros ingresos	\$303.326	\$617.101	\$313.775	103,44%	\$71.210	-\$545.891	-88,46%
Gastos de administración	\$980.859	\$1.001.074	\$20.215	2,06%	\$904.505	-\$96.569	-9,65%
Otros gastos	\$593.561	\$978.128	\$384.567	64,79%	\$147.839	-\$830.289	-84,89%
Otras ganancias (pérdidas)	-\$357.478	-\$121.136	\$236.342	-66,11%	-\$24.243	\$96.893	-79,99%
Ganancia (pérdida) por actividades de operación	\$1.456.222	\$1.190.473	-\$265.749	-18,25%	\$1.106.950	-\$83.523	-7,02%
Ingresos financieros	\$1.379	\$538	-\$841	-60,99%	\$64	-\$474	-88,10%
Costos financieros							
Ganancia (pérdida), antes de impuestos	\$16.164	-\$75.849	-\$92.013	-569,25%	\$31.088	\$106.937	-140,99%
Ingreso (gasto) por impuestos	\$89.514	\$67.871	-\$21.643	-24,18%	\$82.091	\$14.220	20,95%
Ganancia (pérdida) procedente de operaciones continuadas	-\$73.350	-\$143.720	-\$70.370	95,94%	-\$51.003	\$92.717	-64,51%
Ganancia (pérdida) procedente de operaciones discontinuadas							
Ganancia (pérdida)	-\$73.350	-\$143.720	-\$70.370	95,94%	-\$51.003	\$92.717	-64,51%

Reporte de Estado de Situación Financiera (EST)

NIT 860000824	ANÁLISIS HORIZONTAL						ANÁLISIS HORIZONTAL			
	Análisis		Análisis		Variación	Variación	Análisis		Variación	Variación
En miles de pesos	2015-12-31	Vertical 2015	2016-12-31	Vertical 2016	Absoluta	Relativa	2017-12-31	Vertical 2017	Absoluta	Relativa
Cuentas	2015-12-31	Vertical 2015	2016-12-31	Vertical 2016	Absoluta	Relativa	2017-12-31	Vertical 2017	Absoluta	Relativa
Activos										
Activos corrientes										
Efectivo y equivalentes al efectivo	\$80.915	0,29%	\$288.260	0,92%	\$207.345	256,25%	\$160.452	0,51%	-\$127.808	-44,34%
Cuentas comerciales por cobrar y otras cuentas por cobrar corrientes	\$1.431.957	5,06%	\$1.419.480	4,51%	-\$12.477	-0,87%	\$1.178.378	3,74%	-\$241.102	-16,99%
Inventarios corrientes	\$4.349.219	15,37%	\$4.333.113	13,78%	-\$16.106	-0,37%	\$4.876.633	15,47%	\$543.520	12,54%
Activos por impuestos corrientes, corriente	\$411.686	1,46%	\$308.387	0,98%	-\$103.299	-25,09%	\$403.960	1,28%	\$95.573	30,99%
Activos corrientes totales	\$6.273.777	22,17%	\$6.349.240	20,19%	\$75.463	1,20%	\$6.619.423	20,99%	\$270.183	4,26%
Activos no corrientes										
Propiedades, planta y equipo	\$9.166.027	32,40%	\$9.126.859	29,02%	-\$39.168	-0,43%	\$8.992.112	28,52%	-\$134.747	-1,48%
Activos intangibles distintos de la plusvalía	\$12.118.958	42,83%	\$15.128.330	48,10%	\$3.009.372	24,83%	\$15.092.495	47,87%	-\$35.835	-0,24%
Cuentas comerciales por cobrar y otras cuentas por cobrar no corrientes	\$672.766	2,38%	\$786.413	2,50%	\$113.647	16,89%	\$764.107	2,42%	-\$22.306	-2,84%
Otros activos no financieros no corrientes	\$62.808	0,22%	\$62.808	0,20%	\$0	0,00%	\$62.808	0,20%	\$0	0,00%
Total de activos no corrientes	\$22.020.559	77,83%	\$25.104.410	79,81%	\$3.083.851	14,00%	\$24.911.522	79,01%	-\$192.888	-0,77%
Total Activos	\$28.294.336	100,00%	\$31.453.650	100,00%	\$3.159.314	11,17%	\$31.530.945	100,00%	\$77.295	0,25%
Patrimonio y pasivos										
Pasivos corrientes										
Provisiones corrientes										
Provisiones corrientes por beneficios a los empleados							\$207.472	1,62%	\$207.472	
Total provisiones corrientes							\$207.472	1,62%	\$207.472	
Cuentas por pagar comerciales y otras cuentas por pagar	\$2.152.504	23,42%	\$136.180	1,07%	-\$2.016.324	-93,67%	\$218.780	1,71%	\$82.600	60,66%
Pasivos por impuestos corrientes, corriente	\$1.041.393	11,33%	\$342.469	2,68%	-\$698.924	-67,11%	\$334.116	2,61%	-\$8.353	-2,44%
Otros pasivos financieros corrientes	\$74.812	0,81%			-\$74.812	-100,00%				
Otros pasivos no financieros corrientes	\$877.083	9,54%	\$15.463	0,12%	-\$861.620	-98,24%	\$22.872	0,18%	\$7.409	47,91%
Pasivos corrientes totales	\$4.404.693	47,93%	\$714.866	5,60%	-\$3.689.827	-83,77%	\$783.240	6,11%	\$68.374	9,56%
Pasivos no corrientes										
Provisiones no corrientes										
Cuentas comerciales por pagar y otras cuentas por pagar no corrientes							\$6.325.349	49,32%	\$6.325.349	
Pasivo por impuestos diferidos							\$1.483.309	11,57%	\$1.483.309	
Pasivos por impuestos corrientes, no corriente							\$1.406.432	10,97%	\$1.406.432	
Otros pasivos financieros no corrientes							\$2.826.022	22,04%	\$2.826.022	
Total de pasivos no corrientes	\$4.784.866	52,07%	\$12.041.113	94,40%	\$7.256.247	151,65%	\$12.041.112	93,89%	-\$1	0,00%
Total pasivos	\$9.189.559	100,00%	\$12.755.979	100,00%	\$3.566.420	38,81%	\$12.824.352	100,00%	\$68.373	0,54%
Patrimonio										
Capital emitido	\$2.000.000	10,47%	\$2.000.000	10,70%			\$2.000.000	10,69%	\$0	0,00%
Inversión suplementaria al capital asignado	\$16.698.022	87,40%			-\$16.698.022	-100,00%				
Otras participaciones en el patrimonio			\$16.434.639	87,90%	\$16.434.639		\$16.494.564	88,18%	\$59.925	0,36%
Otras reservas	\$1.009.280	5,28%	\$1.009.280	5,40%	\$0	0,00%	\$1.009.280	5,40%	\$0	0,00%
Ganancias acumuladas	-\$602.525	-3,15%	-\$746.248	-3,99%	-\$143.723	23,85%	-\$797.251	-4,26%	-\$51.003	6,83%
Patrimonio Total	\$19.104.777	100,00%	\$18.697.671	100,00%	-\$407.106	-2,13%	\$18.706.593	100,00%	\$8.922	0,05%
Total de patrimonio y pasivos	\$28.294.336		\$31.453.650				\$31.530.945			

Informe Integral - PECORA LIMITADA

		ANÁLISIS HORIZONTAL			ANÁLISIS HORIZONTAL		
NIT 800191042							
En miles de pesos				Variación	Variación		Variación
Cuentas	2015-12-31	2016-12-31	Absoluta	Relativa	2017-12-31	Absoluta	Relativa
Resultado del periodo							
Ganancia (pérdida)							
Ingresos de actividades ordinarias	\$7.510.710	\$7.876.911	\$366.201	4,88%	\$8.386.594	\$509.683	6,47%
Costo de ventas	\$5.042.400	\$5.479.646	\$437.246	8,67%	\$5.769.836	\$290.190	5,30%
Ganancia bruta	\$2.468.310	\$2.397.265	- \$71.045	-2,88%	\$2.616.758	\$219.493	9,16%
Otros ingresos							
Gastos de administración	\$1.232.671	\$1.255.169	\$22.498	1,83%	\$1.297.951	\$42.782	3,41%
Otros gastos	\$460.461	\$536.081	\$75.620	16,42%	\$464.269	- \$71.812	-13,40%
Otras ganancias (pérdidas)							
Ganancia (pérdida) por actividades de operación	\$775.178	\$606.015	- \$169.163	-21,82%	\$854.538	\$248.523	41,01%
Ingresos financieros							
Costos financieros							
Ganancia (pérdida), antes de impuestos	\$771.801	\$606.015	- \$165.786	-21,48%	\$854.538	\$248.523	41,01%
Ingreso (gasto) por impuestos	\$271.944	\$217.150	- \$54.794	-20,15%	\$280.888	\$63.738	29,35%
Ganancia (pérdida) procedente de operaciones continuadas	\$499.857	\$388.865	- \$110.992	-22,20%	\$573.650	\$184.785	47,52%
Ganancia (pérdida) procedente de operaciones discontinuadas							
Ganancia (pérdida)	\$499.857	\$388.865	- \$110.992	-22,20%	\$573.650	\$184.785	47,52%

Reporte de Estado de Situación Financiera (ESF)

NIT 800191042	Análisis Vertical	Análisis Vertical	ANÁLISIS HORIZONTAL				Análisis Vertical	ANÁLISIS HORIZONTAL		
			Variación Absoluta	Variación Relativa	Variación Absoluta	Variación Relativa				
En miles de pesos	2015	2016	2015	2016	2015	2016	2015	2016	2015	2016
Cuentas	2015-12-31	2016-12-31	2015	2016	Variación Absoluta	Variación Relativa	2017-12-31	2017	Variación Absoluta	Variación Relativa
Activos										
Activos corrientes										
Efectivo y equivalentes al efectivo	\$595.760	\$324.149	7,50%	3,80%	- \$271.611	-45,59%	\$319.925	3,56%	- \$4.224	-1,30%
Cuentas comerciales por cobrar y otras cuentas por cobrar corrientes	\$870.339	\$907.447	10,96%	10,63%	\$37.108	4,26%	\$1.024.613	11,40%	\$117.166	12,91%
Inventarios corrientes	\$891.235	\$966.035	11,23%	11,31%	\$74.800	8,39%	\$1.006.942	11,21%	\$40.907	4,23%
Activos por impuestos corrientes, corriente	\$293.035	\$337.929	3,69%	3,96%	\$44.894	15,32%	\$420.441	4,68%	\$82.512	24,42%
Otros activos financieros corrientes	\$20.360	\$22.340	0,26%	0,26%	\$1.980	9,72%	\$24.320	0,27%	\$1.980	8,86%
Activos corrientes totales	\$2.670.729	\$2.557.900	33,64%	29,95%	- \$112.829	-4,22%	\$2.796.241	31,12%	\$238.341	9,32%
Activos no corrientes										
Propiedades, planta y equipo	\$5.267.498	\$5.981.471	66,35%	70,04%	\$713.973	13,55%	\$6.186.805	68,86%	\$205.334	3,43%
Activos intangibles distintos de la plusvalía	\$1.236	\$1.236	0,02%	0,01%	\$0	0,00%	\$1.236	0,01%	\$0	0,00%
Total de activos no corrientes	\$5.268.734	\$5.982.707	66,36%	70,05%	\$713.973	13,55%	\$6.188.041	68,88%	\$205.334	3,43%
Total Activos	\$7.939.463	\$8.540.607	100,00%	100,00%	\$601.144	7,57%	\$8.984.282	100,00%	\$443.675	5,19%
Patrimonio y pasivos										
Pasivos corrientes										
Provisiones corrientes										
Provisiones corrientes por beneficios a los empleados							\$19.989	0,62%	\$19.989	
Otras provisiones corrientes	\$7.964	\$17.410	0,32%	0,55%	\$9.446	118,61%			- \$17.410	-100,00%
Total provisiones corrientes		\$17.410		0,55%	\$9.446		\$19.989	0,62%	\$2.579	14,81%
Cuentas por pagar comerciales y otras cuentas por pagar	\$1.147.997	\$1.260.239	45,60%	39,64%	\$112.242	9,78%	\$1.252.076	39,13%	- \$8.163	-0,65%
Pasivos por impuestos corrientes, corriente	\$638.924	\$594.707	25,38%	18,70%	- \$44.217	-6,92%	\$688.969	21,53%	\$94.262	15,85%
Otros pasivos financieros corrientes	\$722.500	\$1.307.127	28,70%	41,11%	\$584.627	80,92%	\$1.238.610	38,71%	- \$68.517	-5,24%
Pasivos corrientes totales	\$2.517.385	\$3.179.483	100,00%	100,00%	\$662.098	26,30%	\$3.199.644	100,00%	\$20.161	0,63%
Total pasivos	\$2.517.385	\$3.179.483	100,00%	100,00%	\$662.098	26,30%	\$3.199.644	100,00%	\$20.161	0,63%
Patrimonio										
Capital emitido	\$200.000	\$500.000	3,69%	9,33%	\$300.000	150,00%	\$500.000	8,64%	\$0	0,00%
Ganancias acumuladas	\$5.222.078	\$4.861.124	96,31%	90,67%	- \$360.954	-6,91%	\$5.284.638	91,36%	\$423.514	8,71%
Patrimonio Total	\$5.422.078	\$5.361.124	100,00%	100,00%	- \$60.954	-1,12%	\$5.784.638	100,00%	\$423.514	7,90%
Total de patrimonio y pasivos	\$7.939.463	\$8.540.607					\$8.984.282			

Informe Integral - PEPAL SAS

		ANÁLISIS HORIZONTAL			ANÁLISIS HORIZONTAL		
NIT 830095438							
En miles de pesos							
Cuentas	2015-12-31	2016-12-31	Variación Absoluta	Variación Relativa	2017-12-31	Variación Absoluta	Variación Relativa
Resultado del periodo							
Ganancia (pérdida)							
Ingresos de actividades ordinarias	\$17.815.216	\$19.141.543	\$1.326.327	7,44%	\$19.210.303	\$68.760	0,36%
Costo de ventas	\$14.043.393	\$15.897.381	\$1.853.988	13,20%	\$16.403.271	\$505.890	3,18%
Ganancia bruta	\$3.771.823	\$3.244.162	- \$527.661	-13,99%	\$2.807.032	- \$437.130	-13,47%
Otros ingresos	\$1.482.123	\$1.704.347	\$222.224	14,99%	\$225.654	- \$1.478.693	-86,76%
Gastos de ventas	\$1.076.927	\$1.048.534	- \$28.393	-2,64%	\$1.022.839	- \$25.695	-2,45%
Gastos de administración	\$1.401.482	\$1.387.189	- \$14.293	-1,02%	\$1.386.326	- \$863	-0,06%
Otros gastos	\$2.597.772	\$2.233.056	- \$364.716	-14,04%	\$274.033	- \$1.959.023	-87,73%
Otras ganancias (pérdidas)							
Ganancia (pérdida) por actividades de operación	\$177.765	\$279.730	\$101.965	57,36%	\$349.488	\$69.758	24,94%
Ingresos financieros					\$270	\$270	
Costos financieros					\$144.859	\$144.859	
Ganancia (pérdida), antes de impuestos	\$177.765	\$279.730	\$101.965	57,36%	\$204.899	- \$74.831	-26,75%
Ingreso (gasto) por impuestos	\$83.529	\$73.979	- \$9.550	-11,43%	\$97.267	\$23.288	31,48%
Ganancia (pérdida) procedente de operaciones continuadas	\$94.236	\$205.751	\$111.515	118,34%	\$107.632	- \$98.119	-47,69%
Ganancia (pérdida) procedente de operaciones discontinuadas							
Ganancia (pérdida)	\$94.236	\$205.751	\$111.515	118,34%	\$107.632	- \$98.119	-47,69%

Reporte de Estado de Situación Financiera (ESF)

NIT 830095438	Análisis Vertical	Análisis Vertical	ANÁLISIS HORIZONTAL				Análisis Vertical	ANÁLISIS HORIZONTAL		
			Variación Absoluta	Variación Relativa	Variación Absoluta	Variación Relativa				
En miles de pesos	2015	2016	2015	2016	2015	2016	2017	2018	2017	2018
Cuentas	2015-12-31	2016-12-31	2015	2016	2017-12-31	2018-12-31	2017	2018	2017	2018
Activos										
Activos corrientes										
Total de efectivo y equivalentes al efectivo	\$109.635	\$137.634	0,79%	1,61%	\$27.999	25,54%	\$153.306	2,42%	\$15.672	11,39%
Cuentas comerciales por cobrar y otras cuentas por cobrar corrientes	\$7.751.711	\$5.930.813	55,82%	69,51%	-\$1.820.898	-23,49%	\$5.344.034	84,44%	-\$586.779	-9,89%
Inventarios corrientes	\$765.229	\$860.690	5,51%	10,09%	\$95.461	12,47%	\$721.346	11,40%	-\$139.344	-16,19%
Activos por impuestos corrientes, corriente	\$1.930.602	\$1.529.705	13,90%	17,93%	-\$400.897	-20,77%			-\$1.529.705	-100,00%
Total activos corrientes distintos de los activos no corrientes o grupo de	\$10.557.177	\$8.458.842	76,02%	99,14%	-\$2.098.335	-19,88%	\$6.218.686	98,26%	-\$2.240.156	-26,48%
Activos corrientes totales	\$10.557.177	\$8.458.842	76,02%	99,14%	-\$2.098.335	-19,88%	\$6.218.686	98,26%	-\$2.240.156	-26,48%
Activos no corrientes										
Propiedades, planta y equipo	\$76.514	\$66.403	0,55%	0,78%	-\$10.111	-13,21%	\$60.966	0,96%	-\$5.437	-8,19%
Propiedades de inversión a valor razonable con cambios en resultados	\$3.069.602		22,10%		-\$3.069.602	-100,00%				
Otros activos no financieros no corrientes	\$183.439	\$6.939	1,32%	0,08%	-\$176.500	-96,22%	\$49.040	0,77%	\$42.101	606,73%
Total de activos no corrientes	\$3.329.555	\$73.342	23,98%	0,86%	-\$3.256.213	-97,80%	\$110.006	1,74%	\$36.664	49,99%
Total Activos	\$13.886.732	\$8.532.184	100,00%	100,00%	-\$5.354.548	-38,56%	\$6.328.692	100,00%	-\$2.203.492	-25,83%
Patrimonio y pasivos										
Pasivos corrientes										
Provisiones corrientes										
Cuentas por pagar comerciales y otras cuentas por pagar	\$6.760.469	\$4.655.421	51,74%	62,02%	-\$2.105.048	-31,14%	\$2.213.344	42,61%	-\$2.442.077	-52,46%
Pasivos por impuestos corrientes, corriente	\$1.090.405	\$468.112	8,35%	6,24%	-\$622.293	-57,07%	\$606.663	11,68%	\$138.551	29,60%
Total pasivos corrientes distintos de los pasivos incluidos en grupos de activos para su disposición clasificados como mantenidos para la venta	\$7.850.874	\$5.123.533	60,08%	68,26%	-\$2.727.341	-34,74%	\$2.820.007	54,28%	-\$2.303.526	-44,96%
Pasivos corrientes totales	\$7.850.874	\$5.123.533	60,08%	68,26%	-\$2.727.341	-34,74%	\$2.820.007	54,28%	-\$2.303.526	-44,96%
Pasivos no corrientes										
Provisiones no corrientes										
Cuentas comerciales por pagar y otras cuentas por pagar no corrientes	\$5.215.522	\$2.382.564	39,92%	31,74%	-\$2.832.958	-54,32%			-\$2.382.564	-100,00%
Otros pasivos financieros no corrientes							\$2.374.966	45,72%	\$2.374.966	
Total de pasivos no corrientes	\$5.215.522	\$2.382.564	39,92%	31,74%	-\$2.832.958	-54,32%	\$2.374.966	45,72%	-\$7.598	-0,32%
Total pasivos	\$13.066.396	\$7.506.097	100,00%	100,00%	-\$5.560.299	-42,55%	\$5.194.973	100,00%	-\$2.311.124	-30,79%
Patrimonio										
Capital emitido	\$220.000	\$220.000	26,82%	21,44%	\$0	0,00%	\$220.000	19,41%	\$0	0,00%
Superavit por revaluación	\$23.475	\$23.475	2,86%	2,29%	\$0	0,00%	\$23.475	2,07%	\$0	0,00%
Otras reservas	\$482.625	\$576.861	58,83%	56,22%	\$94.236	19,53%	\$782.612	69,03%	\$205.751	35,67%
Ganancias acumuladas	\$94.236	\$205.751	11,49%	20,05%	\$111.515	118,34%	\$107.632	9,49%	-\$98.119	-47,69%
Patrimonio Total	\$820.336	\$1.026.087	100,00%	100,00%	\$205.751	25,08%	\$1.133.719	100,00%	\$107.632	10,49%
Total de patrimonio y pasivos	\$13.886.732	\$8.532.184					\$6.328.692			

Informe Integral - PRAXEDIS DE ARTUNDUAGA S.A.

		ANÁLISIS HORIZONTAL			ANÁLISIS HORIZONTAL			
NIT 890704858								
En miles de pesos				Variación Absoluta	Variación Relativa		Variación Absoluta	Variación Relativa
Cuentas	2015-12-31	2016-12-31			2017-12-31			
Resultado del periodo								
Ganancia (pérdida)								
Ingresos de actividades ordinarias	\$18.564.093	\$21.749.071	\$3.184.978	17,16%	\$34.044.521	\$12.295.450	56,53%	
Costo de ventas	\$13.835.093	\$13.798.112	- \$36.981	-0,27%	\$21.672.316	\$7.874.204	57,07%	
Ganancia bruta	\$4.729.000	\$7.950.959	\$3.221.959	68,13%	\$12.372.205	\$4.421.246	55,61%	
Otros ingresos	\$8.564	\$45.997	\$37.433	437,10%	\$237.320	\$191.323	415,95%	
Gastos de ventas	\$3.219.197	\$3.848.786	\$629.589	19,56%	\$5.324.693	\$1.475.907	38,35%	
Gastos de administración	\$972.566	\$1.261.432	\$288.866	29,70%	\$1.763.487	\$502.055	39,80%	
Otros gastos	\$100.001	\$372.410	\$272.409	272,41%		- \$372.410	-100,00%	
Otras ganancias (pérdidas)								
Ganancia (pérdida) por actividades de operación	\$445.800	\$2.514.328	\$2.068.528	464,00%	\$5.521.345	\$3.007.017	119,60%	
Ingresos financieros	\$239.871	\$18.439	- \$221.432	-92,31%	\$46.605	\$28.166	152,75%	
Costos financieros	\$606.393	\$1.533.105	\$926.712	152,82%	\$1.848.896	\$315.791	20,60%	
Ganancia (pérdida), antes de impuestos	\$79.278	\$999.662	\$920.384	1160,96%	\$3.719.054	\$2.719.392	272,03%	
Ingreso (gasto) por impuestos	\$204.696	\$668.832	\$464.136	226,74%	\$1.265.000	\$596.168	89,14%	
Ganancia (pérdida) procedente de operaciones continuadas	- \$125.418	\$330.830	\$456.248	-363,78%	\$2.454.054	\$2.123.224	641,79%	
Ganancia (pérdida) procedente de operaciones discontinuadas								
Ganancia (pérdida)	- \$125.418	\$330.830	\$456.248	-363,78%	\$2.454.054	\$2.123.224	641,79%	

Reporte de Estado de Situación Financiera (ESF)

NIT 890704858		Análisis Vertical		Análisis Vertical		ANÁLISIS HORIZONTAL		Análisis Vertical		ANÁLISIS HORIZONTAL	
En miles de pesos		2015	2016	2015	2016	Variación Absoluta	Variación Relativa	2017	2017	Variación Absoluta	Variación Relativa
Cuentas	2015-12-31	2015	2016-12-31	2015	2016			2017-12-31	2017		
Activos											
Activos corrientes											
Total de efectivo y equivalentes al efectivo	\$320.839	1,83%	\$393.014	1,81%	\$72.175	22,50%	\$730.697	3,01%	\$337.683	85,92%	
Cuentas comerciales por cobrar y otras cuentas por cobrar corrientes	\$1.217.912	6,96%	\$2.958.451	13,61%	\$1.740.539	142,91%	\$4.890.063	20,15%	\$1.931.612	65,29%	
Inventarios corrientes	\$4.563.347	26,09%	\$7.912.288	36,41%	\$3.348.941	73,39%	\$7.811.018	32,19%	-\$101.270	-1,28%	
Activos por impuestos corrientes, corriente	\$787.267	4,50%	\$735.052	3,38%	-\$52.215	-6,63%	\$1.005.018	4,14%	\$269.966	36,73%	
Otros activos financieros corrientes	\$52.637	0,30%	\$46.075	0,21%	-\$6.562	-12,47%	\$39.708	0,16%	-\$6.367	-13,82%	
Otros activos no financieros corrientes	\$143.207	0,82%	\$40.361	0,19%	-\$102.846	-71,82%	\$0	0,00%	-\$40.361	-100,00%	
Total activos corrientes distintos de los activos no corrientes o grupo de	\$7.085.209	40,51%	\$12.085.241	55,62%	\$5.000.032	70,57%	\$14.476.504	59,66%	\$2.391.263	19,79%	
Activos corrientes totales	\$7.085.209	40,51%	\$12.085.241	55,62%	\$5.000.032	70,57%	\$14.476.504	59,66%	\$2.391.263	19,79%	
Activos no corrientes											
Propiedades, planta y equipo	\$7.781.351	44,49%	\$8.376.383	38,55%	\$595.032	7,65%	\$8.526.352	35,14%	\$149.969	1,79%	
Propiedades de inversión a valor razonable con cambios en resultados	\$85.448	0,49%	\$85.448	0,39%	\$0	0,00%	\$85.448	0,35%	\$0	0,00%	
Activos intangibles distintos de la plusvalía	\$3.247	0,02%	\$3.247	0,01%	\$0	0,00%	\$3.247	0,01%	\$0	0,00%	
Activos por impuestos diferidos	\$1.098.695	6,28%	\$1.098.695	5,06%	\$0	0,00%	\$1.099.879	4,53%	\$1.184	0,11%	
Otros activos financieros no corrientes	\$1.417.847	8,11%	\$59.030	0,27%	-\$1.358.817	-95,84%	\$59.030	0,24%	\$0	0,00%	
Otros activos no financieros no corrientes	\$17.924	0,10%	\$21.563	0,10%	\$3.639	20,30%	\$16.171	0,07%	-\$5.392	-25,01%	
Total de activos no corrientes	\$10.404.512	59,49%	\$9.644.366	44,38%	-\$760.146	-7,31%	\$9.790.127	40,34%	\$145.761	1,51%	
Total Activos	\$17.489.721	100,00%	\$21.729.607	100,00%	\$4.239.886	24,24%	\$24.266.631	100,00%	\$2.537.024	11,68%	
Patrimonio y pasivos											
Pasivos corrientes											
Provisiones corrientes											
Provisiones corrientes por beneficios a los empleados	\$359.520	3,75%	\$476.905	3,44%	\$117.385	32,65%	\$614.486	3,80%	\$137.581	28,85%	
Total provisiones corrientes	\$359.520	3,75%	\$476.905	3,44%	\$117.385	32,65%	\$614.486	3,80%	\$137.581	28,85%	
Cuentas por pagar comerciales y otras cuentas por pagar	\$3.892.232	40,63%	\$2.326.868	16,78%	-\$1.565.364	-40,22%	\$2.259.458	13,98%	-\$67.410	-2,90%	
Pasivos por impuestos corrientes, corriente	\$1.233.289	12,87%	\$2.006.246	14,47%	\$772.957	62,67%	\$2.434.246	15,06%	\$428.000	21,33%	
Otros pasivos financieros corrientes	\$250.919	2,62%	\$922.411	6,65%	\$671.492	267,61%	\$442.653	2,74%	-\$479.758	-52,01%	
Préstamos corrientes	\$250.919	2,62%	\$922.411	6,65%	\$671.492	267,61%	\$442.653	2,74%	-\$479.758	-52,01%	
Otros pasivos no financieros corrientes	\$73.354	0,77%	\$258.795	1,87%	\$185.441	252,80%	\$252.050	1,56%	-\$6.745	-2,61%	
Total pasivos corrientes distintos de los pasivos incluidos en grupos de	\$5.809.314	60,64%	\$5.991.225	43,21%	\$181.911	3,13%	\$6.002.893	37,14%	\$11.668	0,19%	
Pasivos corrientes totales	\$5.809.314	60,64%	\$5.991.225	43,21%	\$181.911	3,13%	\$6.002.893	37,14%	\$11.668	0,19%	
Pasivos no corrientes											
Provisiones no corrientes											
Provisiones no corrientes por beneficios a los empleados	\$488.281	5,10%	\$624.710	4,51%	\$136.429	27,94%	\$676.673	4,19%	\$51.963	8,32%	
Total provisiones no corrientes	\$488.281	5,10%	\$624.710	4,51%	\$136.429	27,94%	\$676.673	4,19%	\$51.963	8,32%	
Pasivo por impuestos diferidos	\$2.915.106	30,43%	\$2.915.106	21,02%	\$0	0,00%	\$2.915.106	18,04%	\$0	0,00%	
Pasivos por impuestos corrientes, no corriente							\$2.266.136	14,02%	\$2.266.136		
Otros pasivos financieros no corrientes	\$366.667	3,83%	\$4.334.286	31,26%	\$3.967.619	1082,08%	\$4.301.882	26,62%	-\$32.404	-0,75%	
Parte no corriente de préstamos no corrientes	\$366.667	3,83%	\$4.334.286	31,26%	\$3.967.619	1082,08%	\$4.301.882	26,62%	-\$32.404	-0,75%	
Total de pasivos no corrientes	\$3.770.054	39,36%	\$7.874.102	56,79%	\$4.104.048	108,86%	\$10.159.797	62,86%	\$2.285.695	29,03%	
Total pasivos	\$9.579.368	100,00%	\$13.865.327	100,00%	\$4.285.959	44,74%	\$16.162.690	100,00%	\$2.297.363	16,57%	
Patrimonio											
Capital emitido	\$1.597.464	20,19%	\$1.597.464	20,31%	\$0	0,00%	\$1.597.464	19,71%	\$0	0,00%	
Otras reservas	\$214.057	2,71%	\$236.829	3,01%	\$22.772	10,64%	\$214.057	2,64%	-\$22.772	-9,62%	
Ganancias acumuladas	\$6.098.833	77,10%	\$6.029.987	76,68%	-\$68.845	-1,13%	\$6.292.420	77,65%	\$262.433	4,35%	
Patrimonio Total	\$7.910.352	100,00%	\$7.864.280	100,00%	-\$46.073	-0,58%	\$8.103.941	100,00%	\$239.661	3,05%	
Total de patrimonio y pasivos	\$17.489.721		\$21.729.607				\$24.266.631				

Informe Integral - RASCHELTEX INTERNATIONAL SA

				ANÁLISIS HORIZONTAL		ANÁLISIS HORIZONTAL	
NIT 830137636				Variación	Variación		
Miles de pesos				Absoluta	Relativa	Variación	Variación
Cuentas	2015-12-31	2016-12-31			2017-12-31	Absoluta	Relativa
Resultado del periodo							
Ganancia (pérdida)							
Ingresos de actividades ordinarias	\$19.952.297	\$25.725.823	\$5.773.526	28,94%	\$22.662.892	- \$3.062.931	-11,91%
Costo de ventas	\$13.736.188	\$19.569.778	\$5.833.590	42,47%	\$17.426.269	- \$2.143.509	-10,95%
Ganancia bruta	\$6.216.109	\$6.156.045	- \$60.064	-0,97%	\$5.236.623	- \$919.422	-14,94%
Otros ingresos	\$70.116	\$1.882.426	\$1.812.310	2584,73%	\$19.631	- \$1.862.795	-98,96%
Gastos de administración	\$1.099.138	\$1.843.814	\$744.676	67,75%	\$988.022	- \$855.792	-46,41%
Otros gastos	\$5.882.290	\$2.525.098	- \$3.357.192	-57,07%	\$1.206.529	- \$1.318.569	-52,22%
Otras ganancias (pérdidas)							
Ganancia (pérdida) por actividades de operación	- \$695.203	\$3.669.559	\$4.364.762	-627,84%	\$3.061.703	- \$607.856	-16,56%
Ingresos financieros					\$859.229	\$859.229	
Costos financieros					\$673.364	\$673.364	
Ganancia (pérdida), antes de impuestos	- \$2.903.027	\$1.164.205	\$4.067.232	-140,10%	\$947.959	- \$216.246	-18,57%
Ingreso (gasto) por impuestos	\$15.877	\$847.412	\$831.535	5237,36%	\$986.861	\$139.449	16,46%
Ganancia (pérdida) procedente de operaciones continuadas	- \$2.918.904	\$316.793	\$3.235.697	-110,85%	- \$38.902	- \$355.695	-112,28%
Ganancia (pérdida) procedente de operaciones discontinuadas							
Ganancia (pérdida)	- \$2.918.904	\$316.793	\$3.235.697	-110,85%	- \$38.902	- \$355.695	-112,28%

Reporte de Estado de Situación Financiera (ESF)

NIT 830137636		Análisis Vertical		Análisis Vertical		ANÁLISIS HORIZONTAL		Análisis Vertical		ANÁLISIS HORIZONTAL	
En miles de pesos		2015		2016		Variación		2017		Variación	
Cuentas	2015-12-31	2015	2016-12-31	2016	Variación Absoluta	Variación Relativa	2017-12-31	2017	Variación Absoluta	Variación Relativa	
Activos											
Activos corrientes											
Efectivo y equivalentes al efectivo	\$1.205.148	4,78%	\$2.575.005	10,49%	\$1.369.857	113,67%	\$2.165.877	10,65%	- \$409.128	-15,89%	
Cuentas comerciales por cobrar y otras cuentas por cobrar corrientes	\$8.062.173	31,94%	\$7.286.823	29,69%	- \$775.350	-9,62%	\$6.719.096	33,04%	- \$567.727	-7,79%	
Inventarios corrientes	\$9.456.664	37,47%	\$7.939.561	32,35%	- \$1.517.103	-16,04%	\$5.946.301	29,24%	- \$1.993.260	-25,11%	
Activos por impuestos corrientes, corriente	\$1.418.678	5,62%	\$1.988.295	8,10%	\$569.617	40,15%	\$1.108.071	5,45%	- \$880.224	-44,27%	
Activos corrientes totales	\$20.142.663	79,81%	\$19.789.684	80,64%	- \$352.979	-1,75%	\$15.939.345	78,37%	- \$3.850.339	-19,46%	
Activos no corrientes											
Propiedades, planta y equipo	\$5.095.862	20,19%	\$4.750.664	19,36%	- \$345.198	-6,77%	\$4.399.813	21,63%	- \$350.851	-7,39%	
Total de activos no corrientes	\$5.095.862	20,19%	\$4.750.664	19,36%	- \$345.198	-6,77%	\$4.399.813	21,63%	- \$350.851	-7,39%	
Total Activos	\$25.238.525	100,00%	\$24.540.348	100,00%	- \$698.177	-2,77%	\$20.339.158	100,00%	- \$4.201.190	-17,12%	
Patrimonio y pasivos											
Pasivos corrientes											
Provisiones corrientes											
Provisiones corrientes por beneficios a los empleados			\$475.432	2,06%	\$475.432		\$260.652	1,37%	- \$214.780	-45,18%	
Total provisiones corrientes			\$475.432	2,06%	\$475.432		\$260.652	1,37%	- \$214.780	-45,18%	
Cuentas por pagar comerciales y otras cuentas por pagar	\$3.483.314	14,46%	\$3.089.785	13,38%	- \$393.529	-11,30%	\$1.948.136	10,25%	- \$1.141.649	-36,95%	
Pasivos por impuestos corrientes, corriente	\$345.033	1,43%	\$1.665.452	7,21%	\$1.320.419	382,69%	\$1.194.433	6,29%	- \$471.019	-28,28%	
Otros pasivos financieros corrientes	\$19.551.910	81,16%	\$17.287.283	74,89%	- \$2.264.627	-11,58%	\$14.840.456	78,09%	- \$2.446.827	-14,15%	
Pasivos corrientes totales	\$23.662.588	98,22%	\$22.517.952	97,55%	- \$1.144.636	-4,84%	\$18.243.677	96,00%	- \$4.274.275	-18,98%	
Pasivos no corrientes											
Provisiones no corrientes											
Otras provisiones no corrientes			\$566.711	2,45%	\$566.711		\$759.598	4,00%	\$192.887	34,04%	
Total provisiones no corrientes			\$566.711	2,45%	\$566.711		\$759.598	4,00%	\$192.887	34,04%	
Total de pasivos no corrientes	\$428.874	1,78%	\$566.711	2,45%	\$137.837	32,14%	\$759.598	4,00%	\$192.887	34,04%	
Total pasivos	\$24.091.462	100,00%	\$23.084.663	100,00%	- \$1.006.799	-4,18%	\$19.003.275	100,00%	- \$4.081.388	-17,68%	
Patrimonio											
Capital emitido	\$50.000	4,36%	\$50.000	3,43%	\$0	0,00%	\$50.000	3,74%	\$0	0,00%	
Otras participaciones en el patrimonio	\$7.515.898	65,23%	\$7.507.727	51,57%	- \$8.171	-0,11%	\$7.426.827	55,59%	- \$80.900	-1,08%	
Otras reservas	\$604.247	52,68%	\$604.247	41,51%	\$0	0,00%	\$604.247	45,23%	\$0	0,00%	
Ganancias acumuladas	- \$7.023.082	-612,27%	- \$6.706.289	-460,70%	\$316.793	-4,51%	- \$6.745.191	-504,92%	- \$38.902	0,58%	
Patrimonio Total	\$1.147.063	100,00%	\$1.455.685	100,00%	\$308.622	26,91%	\$1.335.883	100,00%	- \$119.802	-8,23%	
Total de patrimonio y pasivos	\$25.238.525		\$24.540.348				\$20.339.158				

Informe Integral - RITCHI SAS

				ANÁLISIS HORIZONTAL		ANÁLISIS HORIZONTAL	
NIT 800081507				Variación	Variación		Variación
Miles de pesos				Absoluta	Relativa	2017-12-31	Absoluta
Cuentas	2015-12-31	2016-12-31					Relativa
Resultado del periodo							
Ganancia (pérdida)							
Ingresos de actividades ordinarias	\$28.229.342	\$26.514.836	-\$1.714.506	-6,07%	\$23.959.113	-\$2.555.723	-9,64%
Costo de ventas	\$18.732.569	\$17.192.835	-\$1.539.734	-8,22%	\$15.226.022	-\$1.966.813	-11,44%
Ganancia bruta	\$9.496.773	\$9.322.001	-\$174.772	-1,84%	\$8.733.091	-\$588.910	-6,32%
Otros ingresos	\$574.374	\$441.269	-\$133.105	-23,17%	\$425.752	-\$15.517	-3,52%
Gastos de administración	\$1.326.153	\$1.398.321	\$72.168	5,44%	\$1.910.405	\$512.084	36,62%
Otros gastos	\$244.572	\$198.368	-\$46.204	-18,89%	\$202.487	\$4.119	2,08%
Otras ganancias (pérdidas)							
Ganancia (pérdida) por actividades de operación	\$8.500.422	\$8.166.581	-\$333.841	-3,93%	\$7.045.951	-\$1.120.630	-13,72%
Ingresos financieros	\$7.648.885	\$7.908.822	\$259.937	3,40%	\$690.078	-\$7.218.744	-91,27%
Costos financieros	\$7.957.738	\$8.017.131	\$59.393	0,75%	\$945.570	-\$7.071.561	-88,21%
Ganancia (pérdida), antes de impuestos	\$903.853	\$747.248	-\$156.605	-17,33%	\$551.311	-\$195.937	-26,22%
Ingreso (gasto) por impuestos	\$345.309	\$274.983	-\$70.326	-20,37%	\$382.459	\$107.476	39,08%
Ganancia (pérdida) procedente de operaciones continuadas	\$558.544	\$472.265	-\$86.279	-15,45%	\$168.852	-\$303.413	-64,25%
Ganancia (pérdida) procedente de operaciones discontinuadas							
Ganancia (pérdida)	\$558.544	\$472.265	-\$86.279	-15,45%	\$168.852	-\$303.413	-64,25%

Reporte de Estado de Situación Financiera (ESF)

NIT 800081507					ANÁLISIS HORIZONTAL					
	En miles de pesos		Análisis		Análisis	Variación	Variación	Análisis	Variación	Variación
Cuentas	2015-12-31	Vertical 2015	2016-12-31	Vertical 2016	Absoluta	Relativa	2017-12-31	Vertical 2017	Absoluta	Relativa
Activos										
Activos corrientes										
Efectivo y equivalentes al efectivo	\$322.937	0,55%	\$592.711	1,01%	\$269.774	83,54%	\$454.792	0,73%	-\$137.919	-23,27%
Cuentas comerciales por cobrar y otras cuentas por cobrar corrientes	\$17.350.218	29,41%	\$13.868.870	23,62%	-\$3.481.348	-20,07%	\$14.590.168	23,56%	\$721.298	5,20%
Inventarios corrientes	\$12.422.204	21,06%	\$13.592.789	23,15%	\$1.170.585	9,42%	\$16.786.969	27,11%	\$3.194.180	23,50%
Otros activos financieros corrientes	\$6.314	0,01%		0,00%	-\$6.314	-100,00%				
Activos corrientes totales	\$30.652.417	51,96%	\$28.054.370	47,79%	-\$2.598.047	-8,48%	\$31.831.929	51,40%	\$3.777.559	13,47%
Activos no corrientes										
Propiedad de inversión	\$2.007.412	3,40%	\$2.007.412	3,42%	\$0	0,00%	\$2.007.412	3,24%	\$0	0,00%
Propiedades, planta y equipo	\$20.027.288	33,95%	\$22.312.011	38,01%	\$2.284.723	11,41%	\$21.533.491	34,77%	-\$778.520	-3,49%
Activos intangibles distintos de la plusvalía	\$30.270	0,05%		0,00%	-\$30.270	-100,00%			\$0	
Cuentas comerciales por cobrar y otras cuentas por cobrar no corrientes		0,00%	\$6.209.038	10,58%	\$6.209.038		\$6.216.842	10,04%	\$7.804	0,13%
Activos por impuestos diferidos	\$66.860	0,11%	\$91.719	0,16%	\$24.859	37,18%	\$312.439	0,50%	\$220.720	240,65%
Otros activos financieros no corrientes	\$6.211.437	10,53%			-\$6.211.437	-100,00%				
Otros activos no financieros no corrientes			\$31.763	0,05%	\$31.763		\$24.383	0,04%	-\$7.380	-23,23%
Total de activos no corrientes	\$28.343.267	48,04%	\$30.651.943	52,21%	\$2.308.676	8,15%	\$30.094.567	48,60%	-\$557.376	-1,82%
Total Activos	\$58.995.684	100,00%	\$58.706.313	100,00%	-\$289.371	-0,49%	\$61.926.496	100,00%	\$3.220.183	5,49%
Patrimonio y pasivos										
Pasivos corrientes										
Provisiones corrientes										
Cuentas por pagar comerciales y otras cuentas por pagar	\$6.228.482	24,08%	\$5.547.905	24,51%	-\$680.577	-10,93%	\$9.054.337	35,17%	\$3.506.432	63,20%
Pasivos por impuestos corrientes, corriente	\$103.310	0,40%	\$94.799	0,42%	-\$8.511	-8,24%	\$66.048	0,26%	-\$28.751	-30,33%
Otros pasivos financieros corrientes	\$8.107.838	31,34%	\$5.565.787	24,59%	-\$2.542.051	-31,35%	\$4.881.859	18,96%	-\$683.928	-12,29%
Otros pasivos no financieros corrientes	\$421.628	1,63%	\$346.386	1,53%	-\$75.242	-17,85%	\$271.531	1,05%	-\$74.855	-21,61%
Pasivos corrientes totales	\$14.861.258	57,45%	\$11.554.877	51,06%	-\$3.306.381	-22,25%	\$14.273.775	55,45%	\$2.718.898	23,53%
Pasivos no corrientes										
Provisiones no corrientes										
Pasivo por impuestos diferidos							\$3.496.208	13,58%	\$3.496.208	
Pasivos por impuestos corrientes, no corriente							\$508.506	1,98%	\$508.506	
Otros pasivos financieros no corrientes							\$6.698.888	26,02%	\$6.698.888	
Otros pasivos no financieros no corrientes							\$765.177	2,97%	\$765.177	
Total de pasivos no corrientes	\$11.007.540	42,55%	\$11.076.243	48,94%	\$68.703	0,62%	\$11.468.779	44,55%	\$392.536	3,54%
Total pasivos	\$25.868.798	100,00%	\$22.631.120	100,00%	-\$3.237.678	-12,52%	\$25.742.554	100,00%	\$3.111.434	13,75%
Patrimonio										
Capital emitido	\$1.388.000	4,19%	\$4.015.000	11,13%	\$2.627.000	189,27%	\$4.015.000	11,10%	\$0	0,00%
Otras reservas	\$2.892.144	8,73%	\$2.892.144	8,02%	\$0	0,00%	\$2.939.371	8,12%	\$47.227	1,63%
Ganancias acumuladas	\$28.846.742	87,08%	\$29.168.049	80,85%	\$321.307	1,11%	\$29.229.571	80,78%	\$61.522	0,21%
Patrimonio Total	\$33.126.886	100,00%	\$36.075.193	100,00%	\$2.948.307	8,90%	\$36.183.942	100,00%	\$108.749	0,30%
Total de patrimonio y pasivos	\$58.995.684		\$58.706.313				\$61.926.496			

Informe Integral - ROPA INTIMA CAROL SAS

				ANÁLISIS HORIZONTAL		ANÁLISIS HORIZONTAL	
NIT 830514029				Variación	Variación		Variación
Miles de pesos				Absoluta	Relativa	2017-12-31	Absoluta
Cuentas	2015-12-31	2016-12-31					Relativa
Resultado del periodo							
Ganancia (pérdida)							
Ingresos de actividades ordinarias	\$11.130.547	\$11.449.171	\$318.624	2,86%	\$10.557.878	-\$891.293	-7,78%
Costo de ventas	\$8.506.887	\$8.589.238	\$82.351	0,97%	\$7.617.225	-\$972.013	-11,32%
Ganancia bruta	\$2.623.660	\$2.859.933	\$236.273	9,01%	\$2.940.653	\$80.720	2,82%
Otros ingresos	\$13.735	\$28.407	\$14.672	106,82%	\$29.179	\$772	2,72%
Gastos de administración	\$620.525	\$859.227	\$238.702	38,47%	\$780.558	-\$78.669	-9,16%
Otros gastos							
Otras ganancias (pérdidas)							
Ganancia (pérdida) por actividades de operación	\$2.016.870	\$2.029.113	\$12.243	0,61%	\$2.189.274	\$160.161	7,89%
Ingresos financieros	\$18.743	\$7.547	-\$11.196	-59,73%	\$4.919	-\$2.628	-34,82%
Costos financieros	\$654.409	\$572.271	-\$82.138	-12,55%	\$533.914	-\$38.357	-6,70%
Ganancia (pérdida), antes de impuestos	\$450.030	\$519.008	\$68.978	15,33%	\$431.042	-\$87.966	-16,95%
Ingreso (gasto) por impuestos							
Ganancia (pérdida) procedente de operaciones continuadas	\$450.030	\$519.008	\$68.978	15,33%	\$431.042	-\$87.966	-16,95%
Ganancia (pérdida) procedente de operaciones discontinuadas	-\$260.345	-\$243.168	\$17.177	-6,60%	-\$128.924	\$114.244	-46,98%
Ganancia (pérdida)	\$189.685	\$275.840	\$86.155	45,42%	\$302.118	\$26.278	9,53%

Reporte de Estado de Situación Financiera (ESF)

NIT 830514029	En miles de pesos	Análisis Vertical		Análisis Vertical 2016	ANÁLISIS HORIZONTAL		Análisis Vertical 2017	ANÁLISIS HORIZONTAL		
		2015-12-31	2015		2016-12-31	Variación Absoluta		Variación Relativa	2017-12-31	Variación Absoluta
Cuentas										
Activos										
Activos corrientes										
Efectivo y equivalentes al efectivo	\$569.828	13,83%	\$352.658	8,42%	-\$217.170	-38,11%	\$626.799	12,19%	\$274.141	77,74%
Cuentas comerciales por cobrar y otras cuentas por cobrar corrientes	\$2.377.998	57,70%	\$2.184.247	52,15%	-\$193.751	-8,15%	\$2.209.761	42,97%	\$25.514	1,17%
Inventarios corrientes	\$738.050	17,91%	\$916.281	21,88%	\$178.231	24,15%	\$1.461.198	28,41%	\$544.917	59,47%
Activos por impuestos corrientes, corriente	\$30	0,00%	\$1.464	0,03%	\$1.434	4780,00%	\$4.865	0,09%	\$3.401	232,31%
Activos corrientes totales	\$3.685.876	89,44%	\$3.454.650	82,48%	-\$231.226	-6,27%	\$4.302.623	83,67%	\$847.973	24,55%
Activos no corrientes										
Propiedades, planta y equipo	\$415.335	10,08%	\$715.851	17,09%	\$300.516	72,36%	\$757.930	14,74%	\$42.079	5,88%
Activos intangibles distintos de la plusvalía	\$0	0,00%	\$17.887	0,43%	\$17.887		\$36.324	0,71%	\$18.437	103,07%
Activos por impuestos diferidos							\$45.614	0,89%	\$45.614	
Total de activos no corrientes	\$435.334	10,56%	\$733.738	17,52%	\$298.404	68,55%	\$839.868	16,33%	\$106.130	14,46%
Total Activos	\$4.121.210	100,00%	\$4.188.388	100,00%	\$67.178	1,63%	\$5.142.491	100,00%	\$954.103	22,78%
Patrimonio y pasivos										
Pasivos corrientes										
Provisiones corrientes										
Provisiones corrientes por beneficios a los empleados							\$241.427	7,77%	\$241.427	
Total provisiones corrientes							\$241.427	7,77%	\$241.427	
Cuentas por pagar comerciales y otras cuentas por pagar	\$1.539.569	66,06%	\$1.620.074	64,00%	\$80.505	5,23%	\$1.922.237	61,87%	\$302.163	18,65%
Pasivos por impuestos corrientes, corriente	\$333.376	14,30%	\$372.854	14,73%	\$39.478	11,84%	\$163.201	5,25%	-\$209.653	-56,23%
Otros pasivos financieros corrientes	\$394.748	16,94%	\$334.627	13,22%	-\$60.121	-15,23%	\$780.022	25,11%	\$445.395	133,10%
Pasivos corrientes totales	\$2.330.530	100,00%	\$2.507.921	99,07%	\$177.391	7,61%	\$3.106.887	100,00%	\$598.966	23,88%
Pasivos no corrientes										
Provisiones no corrientes										
Total de pasivos no corrientes	\$21.150	0,91%			-\$21.150	-100,00%				
Total pasivos	\$2.330.530	100,00%	\$2.531.488	100,00%	\$200.958	8,62%	\$3.106.887	100,00%	\$575.399	22,73%
Patrimonio										
Capital emitido	\$708.000	39,54%	\$708.000	42,73%	\$0	0,00%	\$708.000	34,78%	\$0	0,00%
Otras reservas	\$95.163	5,31%	\$153.232	9,25%	\$58.069	61,02%	\$182.474	8,96%	\$29.242	19,08%
Ganancias acumuladas	\$987.517	55,15%	\$795.668	48,02%	-\$191.849	-19,43%	\$1.145.130	56,26%	\$349.462	43,92%
Patrimonio Total	\$1.790.680	100,00%	\$1.656.900	100,00%	-\$133.780	-7,47%	\$2.035.604	100,00%	\$378.704	22,86%
Total de patrimonio y pasivos	\$4.121.210		\$4.188.388				\$5.142.491			

Informe Integral - SERMETEX SAS EN REORGANIZACION

NIT 860525622		ANÁLISIS HORIZONTAL			ANÁLISIS HORIZONTAL		
Miles de pesos				Variación	Variación		Variación
Cuentas	2015-12-31	2016-12-31	Absoluta	Relativa	2017-12-31	Absoluta	Relativa
Resultado del periodo							
Ganancia (pérdida)							
Ingresos de actividades ordinarias	\$1.135.985	\$1.411.512	\$275.527	24,25%	\$2.579.109	\$1.167.597	82,72%
Costo de ventas	\$1.090.191	\$1.118.975	\$28.784	2,64%	\$2.028.392	\$909.417	81,27%
Ganancia bruta	\$45.794	\$292.537	\$246.743	538,81%	\$550.717	\$258.180	88,26%
Otros ingresos	\$25.814	\$114	-\$25.700	-99,56%	\$14.677	\$14.563	12774,56%
Gastos de administración	\$231.541	\$189.866	-\$41.675	-18,00%	\$168.291	-\$21.575	-11,36%
Otros gastos	\$118.881	\$274.504	\$155.623	130,91%	\$216.617	-\$57.887	-21,09%
Otras ganancias (pérdidas)							
Ganancia (pérdida) por actividades de operación	-\$278.814	-\$171.719	\$107.095	-38,41%	\$180.486	\$352.205	-205,11%
Ingresos financieros							
Costos financieros							
Ganancia (pérdida), antes de impuestos	-\$399.776	-\$293.814	\$105.962	-26,51%	-\$117.638	\$176.176	-59,96%
Ingreso (gasto) por impuestos					\$3.688	\$3.688	
Ganancia (pérdida) procedente de operaciones continuadas	-\$399.776	-\$293.814	\$105.962	-26,51%	-\$121.326	\$172.488	-58,71%
Ganancia (pérdida) procedente de operaciones discontinuadas							
Ganancia (pérdida)	-\$399.776	-\$293.814	\$105.962	-26,51%	-\$121.326	\$172.488	-58,71%

Reporte de Estado de Situación Financiera (ESF)

NIT 860525622		Análisis Vertical		Análisis Vertical		ANÁLISIS HORIZONTAL		Análisis Vertical		ANÁLISIS HORIZONTAL	
En miles de pesos						Variación Absoluta	Variación Relativa			Variación Absoluta	Variación Relativa
Cuentas	2015-12-31	2015	2016-12-31	2016				2017-12-31	2017		
Activos											
Activos corrientes											
Efectivo y equivalentes al efectivo	\$9.403	0,29%	\$55.971	1,80%	\$46.568	495,25%	\$18.846	0,61%	-\$37.125	-66,33%	
Cuentas comerciales por cobrar y otras cuentas por cobrar corrientes	\$312.499	9,64%	\$195.255	6,27%	-\$117.244	-37,52%	\$324.068	10,43%	\$128.813	65,97%	
Inventarios corrientes	\$846.435	26,11%	\$920.142	29,55%	\$73.707	8,71%	\$867.463	27,93%	-\$52.679	-5,73%	
Activos por impuestos corrientes, corriente	\$261.774	8,07%	\$165.167	5,30%	-\$96.607	-36,90%	\$145.260	4,68%	-\$19.907	-12,05%	
Otros activos financieros corrientes	\$158.252	4,88%	\$158.641	5,10%	\$389	0,25%	\$165.810	5,34%	\$7.169	4,52%	
Activos corrientes totales	\$1.588.363	49,00%	\$1.495.176	48,02%	-\$93.187	-5,87%	\$1.521.447	48,99%	\$26.271	1,76%	
Activos no corrientes											
Propiedades, planta y equipo	\$1.653.456	51,00%	\$1.618.258	51,98%	-\$35.198	-2,13%	\$1.584.228	51,01%	-\$34.030	-2,10%	
Total de activos no corrientes	\$1.653.456	51,00%	\$1.618.258	51,98%	-\$35.198	-2,13%	\$1.584.228	51,01%	-\$34.030	-2,10%	
Total Activos	\$3.241.819	100,00%	\$3.113.434	100,00%	-\$128.385	-3,96%	\$3.105.675	100,00%	-\$7.759	-0,25%	
Patrimonio y pasivos											
Pasivos corrientes											
Provisiones corrientes											
Cuentas por pagar comerciales y otras cuentas por pagar	\$98.364	3,95%	\$101.929	3,96%	\$3.565	3,62%	\$244.406	9,10%	\$142.477	139,78%	
Pasivos por impuestos corrientes, corriente	\$54.046	2,17%	\$69.089	2,68%	\$15.043	27,83%	\$392.975	14,63%	\$323.886	468,80%	
Otros pasivos financieros corrientes	\$20.315	0,82%	\$82.104	3,19%	\$61.789	304,15%	\$120.182	4,47%	\$38.078	46,38%	
Pasivos corrientes totales	\$172.725	6,94%	\$253.122	9,84%	\$80.397	46,55%	\$757.563	28,19%	\$504.441	199,29%	
Pasivos no corrientes											
Provisiones no corrientes											
Cuentas comerciales por pagar y otras cuentas por pagar no corrientes							\$893.280	33,24%	\$893.280		
Pasivo por impuestos diferidos							\$31.112	1,16%	\$31.112		
Otros pasivos financieros no corrientes							\$1.005.020	37,40%	\$1.005.020		
Total de pasivos no corrientes	\$2.316.598	93,06%	\$2.320.286	90,16%	\$3.688	0,16%	\$1.929.412	71,81%	-\$390.874	-16,85%	
Total pasivos	\$2.489.323	100,00%	\$2.573.408	100,00%	\$84.085	3,38%	\$2.686.975	100,00%	\$113.567	4,41%	
Patrimonio											
Capital emitido	\$500.000	66,45%	\$500.000	92,59%	\$0	0,00%	\$500.000	119,42%	\$0	0,00%	
Otras participaciones en el patrimonio	\$275.164	36,57%	\$275.164	50,95%	\$0	0,00%	\$275.164	65,72%	\$0	0,00%	
Ganancias acumuladas	-\$22.668	-3,01%	-\$235.138	-43,54%	-\$212.470	937,31%	-\$356.464	-85,14%	-\$121.326	51,60%	
Patrimonio Total	\$752.496	100,00%	\$540.026	100,00%	-\$212.470	-28,24%	\$418.700	100,00%	-\$121.326	-22,47%	
Total de patrimonio y pasivos	\$3.241.819		\$3.113.434				\$3.105.675				

Informe Integral - SHER SA

		ANÁLISIS HORIZONTAL			ANÁLISIS HORIZONTAL		
NIT 800230322							
Miles de pesos		Variación			Variación		
Cuentas	2015-12-31	2016-12-31	Absoluta	Relativa	2017-12-31	Absoluta	Relativa
Resultado del periodo							
Ganancia (pérdida)							
Ingresos de actividades ordinarias	\$23.229.136	\$27.095.807	\$3.866.671	16,65%	\$24.554.408	- \$2.541.399	-9,38%
Costo de ventas	\$13.154.340	\$13.858.269	\$703.929	5,35%	\$13.110.497	- \$747.772	-5,40%
Ganancia bruta	\$10.074.796	\$13.237.538	\$3.162.742	31,39%	\$11.443.911	- \$1.793.627	-13,55%
Otros ingresos	\$475.603	\$128.342	- \$347.261	-73,01%	\$81.142	- \$47.200	-36,78%
Gastos de ventas	\$8.268.528	\$9.867.118	\$1.598.590	19,33%	\$8.344.686	- \$1.522.432	-15,43%
Gastos de administración	\$1.166.222	\$1.285.313	\$119.091	10,21%	\$1.252.949	- \$32.364	-2,52%
Otros gastos	\$44.340	\$60.425	\$16.085	36,28%	\$55.600	- \$4.825	-7,99%
Otras ganancias (pérdidas)							
Ganancia (pérdida) por actividades de operación	\$1.071.309	\$2.153.024	\$1.081.715	100,97%	\$1.871.818	- \$281.206	-13,06%
Ingresos financieros							
Costos financieros	\$375.948	\$1.281.607	\$905.659	240,90%	\$1.694.467	\$412.860	32,21%
Ganancia (pérdida), antes de impuestos	\$695.361	\$871.417	\$176.056	25,32%	\$177.351	- \$694.066	-79,65%
Ingreso (gasto) por impuestos	\$370.000	\$445.000	\$75.000	20,27%	\$225.000	- \$220.000	-49,44%
Ganancia (pérdida) procedente de operaciones continuadas	\$325.361	\$426.417	\$101.056	31,06%	- \$47.649	- \$474.066	-111,17%
Ganancia (pérdida) procedente de operaciones discontinuadas							
Ganancia (pérdida)	\$325.361	\$426.417	\$101.056	31,06%	- \$47.649	- \$474.066	-111,17%

Reporte de Estado de Situación Financiera (ESF)

NIT 800230322		Análisis Vertical		Análisis Vertical		ANÁLISIS HORIZONTAL		Análisis Vertical		ANÁLISIS HORIZONTAL	
En miles de pesos						Variación Absoluta	Variación Relativa			Variación Absoluta	Variación Relativa
Cuentas	2015-12-31	2015	2016-12-31	2016				2017-12-31	2017		
Activos											
Activos corrientes											
Total de efectivo y equivalentes al efectivo	\$442.720	3,34%	\$431.788	2,98%	- \$10.932	-2,47%	\$138.593	1,05%	- \$293.195	-67,90%	
Cuentas comerciales por cobrar y otras cuentas por cobrar corrientes	\$7.620.498	57,53%	\$6.812.207	47,06%	- \$808.291	-10,61%	\$6.519.207	49,46%	- \$293.000	-4,30%	
Inventarios corrientes	\$4.277.968	32,29%	\$6.185.158	42,72%	\$1.907.190	44,58%	\$5.557.198	42,16%	- \$627.960	-10,15%	
Activos por impuestos corrientes, corriente	\$479.545	3,62%	\$496.053	3,43%	\$16.508	3,44%	\$525.234	3,99%	\$29.181	5,88%	
Total activos corrientes distintos de los activos no corrientes o grupo de	\$12.820.731	96,78%	\$13.925.206	96,19%	\$1.104.475	8,61%	\$12.740.232	96,66%	- \$1.184.974	-8,51%	
Activos corrientes totales	\$12.820.731	96,78%	\$13.925.206	96,19%	\$1.104.475	8,61%	\$12.740.232	96,66%	- \$1.184.974	-8,51%	
Activos no corrientes											
Propiedades, planta y equipo	\$426.088	3,22%	\$551.789	3,81%	\$125.701	29,50%		0,00%	- \$551.789	-100,00%	
Total de activos no corrientes	\$426.088	3,22%	\$551.789	3,81%	\$125.701	29,50%	\$439.581	3,34%	- \$112.208	-20,34%	
Total Activos	\$13.246.819	100,00%	\$14.476.995	100,00%	\$1.230.176	9,29%	\$13.179.813	100,00%	- \$1.297.182	-8,96%	
Patrimonio y pasivos											
Pasivos corrientes											
Provisiones corrientes											
Cuentas por pagar comerciales y otras cuentas por pagar	\$4.370.831	59,72%	\$3.485.658	42,91%	- \$885.173	-20,25%	\$2.822.873	41,07%	- \$662.785	-19,01%	
Pasivos por impuestos corrientes, corriente	\$917.881	12,54%	\$1.186.312	14,60%	\$268.431	29,24%	\$881.448	12,82%	- \$304.864	-25,70%	
Otros pasivos financieros corrientes	\$1.588.503	21,70%	\$3.053.321	37,59%	\$1.464.818	92,21%	\$2.976.644	43,31%	- \$76.677	-2,51%	
Préstamos corrientes	\$1.588.503	21,70%	\$3.053.321	37,59%	\$1.464.818	92,21%	\$2.976.644	43,31%	- \$76.677	-2,51%	
Otros pasivos no financieros corrientes	\$441.712	6,04%	\$397.397	4,89%	- \$44.315	-10,03%	\$192.189	2,80%	- \$205.208	-51,64%	
Total pasivos corrientes distintos de los pasivos incluidos en grupos de activos para su disposición clasificados como mantenidos para la venta	\$7.318.927	100,00%	\$8.122.688	100,00%	\$803.761	10,98%	\$6.873.154	100,00%	- \$1.249.534	-15,38%	
Pasivos corrientes totales	\$7.318.927	100,00%	\$8.122.688	100,00%	\$803.761	10,98%	\$6.873.154	100,00%	- \$1.249.534	-15,38%	
Total pasivos	\$7.318.927	100,00%	\$8.122.688	100,00%	\$803.761	10,98%	\$6.873.154	100,00%	- \$1.249.534	-15,38%	
Patrimonio											
Capital emitido	\$400.023	6,75%	\$400.023	6,30%	\$0	0,00%	\$400.023	6,34%	\$0	0,00%	
Prima de emisión	\$2.410.582	40,67%	\$2.410.582	37,94%	\$0	0,00%	\$2.410.582	38,22%	\$0	0,00%	
Otras reservas	\$267.463	4,51%	\$299.999	4,72%	\$32.536	12,16%	\$299.999	4,76%	\$0	0,00%	
Ganancias acumuladas	\$2.849.824	48,07%	\$3.243.703	51,05%	\$393.879	13,82%	\$3.196.055	50,68%	- \$47.648	-1,47%	
Patrimonio Total	\$5.927.892	100,00%	\$6.354.307	100,00%	\$426.415	7,19%	\$6.306.659	100,00%	- \$47.648	-0,75%	
Total de patrimonio y pasivos	\$13.246.819		\$14.476.995				\$13.179.813				

Informe Integral - STUDIO 4 SAS

				ANÁLISIS HORIZONTAL		ANÁLISIS HORIZONTAL	
NIT 816004455				Variación	Variación		
Miles de pesos				Absoluta	Relativa	Variación	Variación
Cuentas	2015-12-31	2016-12-31			2017-12-31	Absoluta	Relativa
Resultado del periodo							
Ganancia (pérdida)							
Ingresos de actividades ordinarias	\$11.788.386	\$12.897.530	\$1.109.144	9,41%	\$11.818.275	- \$1.079.255	-8,37%
Costo de ventas	\$8.479.019	\$9.418.691	\$939.672	11,08%	\$8.443.292	- \$975.399	-10,36%
Ganancia bruta	\$3.309.367	\$3.478.839	\$169.472	5,12%	\$3.374.983	- \$103.856	-2,99%
Otros ingresos	\$95.040	\$57.728	- \$37.312	-39,26%	\$59.726	\$1.998	3,46%
Gastos de ventas	\$1.937.118	\$2.230.038	\$292.920	15,12%	\$2.598.553	\$368.515	16,53%
Gastos de administración	\$869.318	\$883.979	\$14.661	1,69%	\$829.211	- \$54.768	-6,20%
Otros gastos	\$26.740	\$208.067	\$181.327	678,11%	\$26.547	- \$181.520	-87,24%
Otras ganancias (pérdidas)							
Ganancia (pérdida) por actividades de operación	\$571.231	\$214.483	- \$356.748	-62,45%	- \$19.602	- \$234.085	-109,14%
Ingresos financieros	\$389.222	\$434.335	\$45.113	11,59%	\$322.111	- \$112.224	-25,84%
Costos financieros	\$386.112	\$346.785	- \$39.327	-10,19%	\$307.238	- \$39.547	-11,40%
Ganancia (pérdida), antes de impuestos	\$574.341	\$302.033	- \$272.308	-47,41%	- \$4.729	- \$306.762	-101,57%
Ingreso (gasto) por impuestos	\$236.411	\$149.412	- \$86.999	-36,80%	- \$36.365	- \$185.777	-124,34%
Ganancia (pérdida) procedente de operaciones continuadas	\$337.930	\$152.621	- \$185.309	-54,84%	\$31.636	- \$120.985	-79,27%
Ganancia (pérdida) procedente de operaciones discontinuadas							
Ganancia (pérdida)	\$337.930	\$152.621	- \$185.309	-54,84%	\$31.636	- \$120.985	-79,27%

Reporte de Estado de Situación Financiera (ESF)

NIT 816004455		Análisis Vertical		Análisis Vertical		ANÁLISIS HORIZONTAL		Análisis Vertical		ANÁLISIS HORIZONTAL	
En miles de pesos						Variación Absoluta	Variación Relativa			Variación Absoluta	Variación Relativa
Cuentas	2015-12-31	2015	2016-12-31	2016				2017-12-31	2017		
Activos											
Activos corrientes											
Total de efectivo y equivalentes al efectivo	\$714.812	17,78%	\$1.344.600	31,18%	\$629.788	88,11%	\$1.294.214	34,35%	- \$50.386	-3,75%	
Cuentas comerciales por cobrar y otras cuentas por cobrar corrientes	\$449.176	11,17%	\$548.081	12,71%	\$98.905	22,02%	\$298.745	7,93%	- \$249.336	-45,49%	
Inventarios corrientes	\$1.914.389	47,62%	\$2.257.639	52,35%	\$343.250	17,93%	\$1.959.030	52,00%	- \$298.609	-13,23%	
Activos por impuestos corrientes, corriente	\$67.745	1,69%	\$79.008	1,83%	\$11.263	16,63%	\$115.900	3,08%	\$36.892	46,69%	
Otros activos financieros corrientes							\$20.000	0,53%	\$20.000		
Total activos corrientes distintos de los activos no corrientes o grupo de	\$3.146.122	78,26%	\$4.229.328	98,08%	\$1.083.206	34,43%	\$3.687.889	97,89%	- \$541.439	-12,80%	
Activos corrientes totales	\$3.146.122	78,26%	\$4.229.328	98,08%	\$1.083.206	34,43%	\$3.687.889	97,89%	- \$541.439	-12,80%	
Activos no corrientes											
Propiedades, planta y equipo	\$846.311	21,05%	\$76.289	1,77%	- \$770.022	-90,99%	\$71.597	1,90%	- \$4.692	-6,15%	
Activos intangibles distintos de la plusvalía	\$7.824	0,19%	\$6.049	0,14%	- \$1.775	-22,69%	\$7.652	0,20%	\$1.603	26,50%	
Activos por impuestos diferidos	\$19.667	0,49%	\$545	0,01%	- \$19.122	-97,23%	\$158	0,00%	- \$387	-71,01%	
Total de activos no corrientes	\$873.802	21,74%	\$82.883	1,92%	- \$790.919	-90,51%	\$79.407	2,11%	- \$3.476	-4,19%	
Total Activos	\$4.019.924	100,00%	\$4.312.211	100,00%	\$292.287	7,27%	\$3.767.296	100,00%	- \$544.915	-12,64%	
Patrimonio y pasivos											
Pasivos corrientes											
Provisiones corrientes											
Provisiones corrientes por beneficios a los empleados	\$94.971	4,68%	\$90.781	4,19%	- \$4.190	-4,41%	\$94.793	5,96%	\$4.012	4,42%	
Total provisiones corrientes	\$94.971	4,68%	\$90.781	4,19%	- \$4.190	-4,41%	\$94.793	5,96%	\$4.012	4,42%	
Cuentas por pagar comerciales y otras cuentas por pagar	\$421.846	20,80%	\$628.529	29,00%	\$206.683	48,99%	\$574.739	36,13%	- \$53.790	-8,56%	
Pasivos por impuestos corrientes, corriente	\$80.839	3,99%	\$161.408	7,45%	\$80.569	99,67%	\$163.434	10,27%	\$2.026	1,26%	
Otros pasivos financieros corrientes			\$3.145	0,15%	\$3.145		\$2.099	0,13%	- \$1.046	-33,26%	
Préstamos corrientes			\$3.145	0,15%	\$3.145		\$2.099	0,13%	- \$1.046	-33,26%	
Otros pasivos no financieros corrientes	\$234.766	11,58%			- \$234.766	-100,00%					
Total pasivos corrientes distintos de los pasivos incluidos en grupos de activos para su disposición clasificados como mantenidos para la venta	\$832.422	41,05%	\$883.863	40,78%	\$51.441	6,18%	\$835.065	52,49%	- \$48.798	-5,52%	
Pasivos corrientes totales	\$832.422	41,05%	\$883.863	40,78%	\$51.441	6,18%	\$835.065	52,49%	- \$48.798	-5,52%	
Pasivos no corrientes											
Provisiones no corrientes											
Cuentas comerciales por pagar y otras cuentas por pagar no corrientes							\$752.395	47,30%	\$752.395		
Pasivo por impuestos diferidos	\$106.868	5,27%	\$67.404	3,11%	- \$39.464	-36,93%	\$3.340	0,21%	- \$64.064	-95,04%	
Otros pasivos no financieros no corrientes	\$1.088.396	53,68%	\$1.216.084	56,11%	\$127.688	11,73%		0,00%	- \$1.216.084	-100,00%	
Total de pasivos no corrientes	\$1.195.264	58,95%	\$1.283.488	59,22%	\$88.224	7,38%	\$755.735	47,51%	- \$527.753	-41,12%	
Total pasivos	\$2.027.686	100,00%	\$2.167.351	100,00%	\$139.665	6,89%	\$1.590.800	100,00%	- \$576.551	-26,60%	
Patrimonio											
Capital emitido	\$1.000.000	50,19%	\$1.000.000	46,62%	\$0	0,00%	\$1.000.000	45,95%	\$0	0,00%	
Otras reservas	\$102.128	5,13%	\$135.921	6,34%	\$33.793	33,09%	\$151.183	6,95%	\$15.262	11,23%	
Ganancias acumuladas	\$890.110	44,68%	\$1.008.939	47,04%	\$118.829	13,35%	\$1.025.313	47,11%	\$16.374	1,62%	
Patrimonio Total	\$1.992.238	100,00%	\$2.144.860	100,00%	\$152.622	7,66%	\$2.176.496	100,00%	\$31.636	1,47%	
Total de patrimonio y pasivos	\$4.019.924		\$4.312.211				\$3.767.296				

Informe Integral - STYLE & PEOPLE SAS

NIT 900017196		ANÁLISIS HORIZONTAL			ANÁLISIS HORIZONTAL		
Miles de pesos		Variación			Variación		
Cuentas	2015-12-31	2016-12-31	Absoluta	Relativa	2017-12-31	Absoluta	Relativa
Resultado del periodo							
Ganancia (pérdida)							
Ingresos de actividades ordinarias	\$6.110.652	\$6.699.091	\$588.439	9,63%	\$4.426.279	-\$2.272.812	-33,93%
Costo de ventas	\$3.894.222	\$4.105.986	\$211.764	5,44%	\$2.237.814	-\$1.868.172	-45,50%
Ganancia bruta	\$2.216.430	\$2.593.105	\$376.675	16,99%	\$2.188.465	-\$404.640	-15,60%
Otros ingresos	\$3.642	\$150.793	\$147.151	4040,39%	\$185.983	\$35.190	23,34%
Gastos de administración	\$269.836	\$210.461	-\$59.375	-22,00%	\$267.677	\$57.216	27,19%
Otros gastos	\$36.744	\$50.976	\$14.232	38,73%	\$57.802	\$6.826	13,39%
Otras ganancias (pérdidas)							
Ganancia (pérdida) por actividades de operación	\$1.913.492	\$2.482.461	\$568.969	29,73%	\$2.048.969	-\$433.492	-17,46%
Ingresos financieros	\$92.413	\$39.708	-\$52.705	-57,03%	\$640	-\$39.068	-98,39%
Costos financieros	\$363.143	\$471.511	\$108.368	29,84%	\$362.984	-\$108.527	-23,02%
Ganancia (pérdida), antes de impuestos	\$474.004	\$261.630	-\$212.374	-44,80%	\$25.224	-\$236.406	-90,36%
Ingreso (gasto) por impuestos	\$312.521	\$72.489	-\$240.032	-76,81%	\$43.702	-\$28.787	-39,71%
Ganancia (pérdida) procedente de operaciones continuadas	\$161.483	\$189.141	\$27.658	17,13%	-\$18.478	-\$207.619	-109,77%
Ganancia (pérdida) procedente de operaciones discontinuadas							
Ganancia (pérdida)	\$161.483	\$189.141	\$27.658	17,13%	-\$18.478	-\$207.619	-109,77%

Reporte de Estado de Situación Financiera (ESF)

NIT 900017196	En miles de pesos	Análisis Vertical 2015	2016-12-31	Análisis Vertical 2016	ANÁLISIS HORIZONTAL		2017-12-31	Análisis Vertical 2017	ANÁLISIS HORIZONTAL	
					Variación Absoluta	Variación Relativa			Variación Absoluta	Variación Relativa
Cuentas	2015-12-31	2015	2016-12-31	2016	Variación Absoluta	Variación Relativa	2017-12-31	2017	Variación Absoluta	Variación Relativa
Activos										
Activos corrientes										
Efectivo y equivalentes al efectivo	\$213.591	4,02%	\$349.595	6,02%	\$136.004	63,67%	\$280.137	5,94%	-\$69.458	-19,87%
Cuentas comerciales por cobrar y otras cuentas por cobrar corrientes	\$240.173	4,52%	\$346.614	5,97%	\$106.441	44,32%	\$364.823	7,74%	\$18.209	5,25%
Inventarios corrientes	\$2.240.893	42,16%	\$2.996.928	51,60%	\$756.035	33,74%	\$2.643.046	56,04%	-\$353.882	-11,81%
Activos por impuestos corrientes, corriente	\$6.977	0,13%	\$60.267	1,04%	\$53.290	763,80%	\$27.698	0,59%	-\$32.569	-54,04%
Otros activos no financieros corrientes	\$17.068	0,32%	\$22.467	0,39%	\$5.399	31,63%	\$169.411	3,59%	\$146.944	654,04%
Activos corrientes totales	\$2.718.702	51,15%	\$3.775.871	65,02%	\$1.057.169	38,89%	\$3.485.115	73,90%	-\$290.756	-7,70%
Activos no corrientes										
Propiedades, planta y equipo	\$2.529.529	47,59%	\$2.024.699	34,86%	-\$504.830	-19,96%	\$1.221.379	25,90%	-\$803.320	-39,68%
Activos intangibles distintos de la plusvalía	\$10.882	0,20%	\$6.984	0,12%	-\$3.898	-35,82%	\$5.035	0,11%	-\$1.949	-27,91%
Activos por impuestos diferidos							\$4.719	0,10%	\$4.719	
Total de activos no corrientes	\$2.596.624	48,85%	\$2.031.683	34,98%	-\$564.941	-21,76%	\$1.231.133	26,10%	-\$800.550	-39,40%
Total Activos	\$5.315.326	100,00%	\$5.807.554	100,00%	\$492.228	9,26%	\$4.716.248	100,00%	-\$1.091.306	-18,79%
Patrimonio y pasivos										
Pasivos corrientes										
Provisiones corrientes										
Provisiones corrientes por beneficios a los empleados							\$58.166	1,44%	\$58.166	
Total provisiones corrientes							\$58.166	1,44%	\$58.166	
Cuentas por pagar comerciales y otras cuentas por pagar	\$2.803.931	61,91%	\$1.696.235	38,39%	-\$1.107.696	-39,51%	\$1.869.438	46,31%	\$173.203	10,21%
Pasivos por impuestos corrientes, corriente							\$418.696	10,37%	\$418.696	
Otros pasivos financieros corrientes	\$1.414.854	31,24%	\$2.114.660	47,86%	\$699.806	49,46%	\$1.676.839	41,54%	-\$437.821	-20,70%
Otros pasivos no financieros corrientes	\$1.983	0,04%	\$9.119	0,21%	\$7.136	359,86%	\$13.546	0,34%	\$4.427	48,55%
Pasivos corrientes totales	\$4.528.999	100,00%	\$3.935.946	89,07%	-\$593.053	-13,09%	\$4.036.685	100,00%	\$100.739	2,56%
Pasivos no corrientes										
Provisiones no corrientes										
Total de pasivos no corrientes	\$424.696	9,38%		0,00%	-\$424.696	-100,00%				
Total pasivos	\$4.528.999	100,00%	\$4.418.850	100,00%	-\$110.149	-2,43%	\$4.036.685	100,00%	-\$382.165	-8,65%
Patrimonio										
Capital emitido	\$400.000	50,87%	\$400.000	28,80%	\$0	0,00%	\$400.000	58,86%	\$0	0,00%
Otras reservas	\$56.889	7,23%	\$81.280	5,85%	\$24.391	42,87%	\$96.803	14,24%	\$15.523	19,10%
Ganancias acumuladas	\$329.438	41,90%	\$907.424	65,34%	\$577.986	175,45%	\$182.760	26,89%	-\$724.664	-79,86%
Patrimonio Total	\$786.327	100,00%	\$1.388.704	100,00%	\$602.377	76,61%	\$679.563	100,00%	-\$709.141	-51,06%
Total de patrimonio y pasivos	\$5.315.326		\$5.807.554				\$4.716.248			

Informe Integral - TEXMAN SAS

				ANÁLISIS HORIZONTAL			ANÁLISIS HORIZONTAL	
NIT 830069862				Variación	Variación		Variación	Variación
Miles de pesos				Absoluta	Relativa	2017-12-31	Absoluta	Relativa
Cuentas	2015-12-31	2016-12-31						
Resultado del periodo								
Ganancia (pérdida)								
Ingresos de actividades ordinarias	\$13.785.526	\$15.989.189	\$2.203.663	15,99%	\$9.415.795	-\$6.573.394	-41,11%	
Costo de ventas	\$11.083.318	\$13.071.015	\$1.987.697	17,93%	\$5.747.452	-\$7.323.563	-56,03%	
Ganancia bruta	\$2.702.208	\$2.918.174	\$215.966	7,99%	\$3.668.343	\$750.169	25,71%	
Otros ingresos	\$189.924	\$527.205	\$337.281	177,59%	\$81.443	-\$445.762	-84,55%	
Gastos de administración	\$906.944	\$768.394	-\$138.550	-15,28%	\$1.204.970	\$436.576	56,82%	
Otros gastos	\$669.887	\$701.305	\$31.418	4,69%	\$86.037	-\$615.268	-87,73%	
Otras ganancias (pérdidas)								
Ganancia (pérdida) por actividades de operación	\$1.315.301	\$1.975.680	\$660.379	50,21%	\$2.458.779	\$483.099	24,45%	
Ingresos financieros	\$11.923	\$16.731	\$4.808	40,33%	\$100.512	\$83.781	500,75%	
Costos financieros	\$310.666	\$407.284	\$96.618	31,10%	\$624.440	\$217.156	53,32%	
Ganancia (pérdida), antes de impuestos	\$787.028	\$1.207.898	\$420.870	53,48%	\$1.226.504	\$18.606	1,54%	
Ingreso (gasto) por impuestos	\$77.024	\$747.816	\$670.792	870,89%	\$647.794	-\$100.022	-13,38%	
Ganancia (pérdida) procedente de operaciones continuadas	\$710.004	\$460.082	-\$249.922	-35,20%	\$578.710	\$118.628	25,78%	
Ganancia (pérdida) procedente de operaciones discontinuadas								
Ganancia (pérdida)	\$710.004	\$460.082	-\$249.922	-35,20%	\$578.710	\$118.628	25,78%	

Reporte de Estado de Situación Financiera (EST)

NIT 830069862										
En miles de pesos										
Cuentas	2015-12-31	Análisis		Análisis		ANÁLISIS HORIZONTAL		2017-12-31	ANÁLISIS HORIZONTAL	
		Vertical 2015	2016-12-31	Vertical 2016	Variación Absoluta	Variación Relativa	Vertical 2017		Variación Absoluta	Variación Relativa
Activos										
Activos corrientes										
Efectivo y equivalentes al efectivo	\$716.158	7,00%	\$120.184	0,79%	-\$595.974	-83,22%	\$387.073	2,48%	\$266.889	222,07%
Cuentas comerciales por cobrar y otras cuentas por cobrar corrientes	\$2.150.348	21,03%	\$3.889.359	25,53%	\$1.739.011	80,87%	\$4.532.122	29,08%	\$642.763	16,53%
Inventarios corrientes	\$1.860.739	18,19%	\$3.483.982	22,87%	\$1.623.243	87,24%	\$3.407.107	21,86%	-\$76.875	-2,21%
Activos por impuestos corrientes, corriente	\$36.377	0,36%	\$549.163	3,60%	\$512.786	1409,64%	\$154.873	0,99%	-\$394.290	-71,80%
Otros activos financieros corrientes	\$1.354.315	13,24%	\$1.772.664	11,64%	\$418.349	30,89%	\$1.814.549	11,64%	\$41.885	2,36%
Activos corrientes totales	\$6.117.937	59,82%	\$9.815.352	64,43%	\$3.697.415	60,44%	\$10.295.724	66,05%	\$480.372	4,89%
Activos no corrientes										
Propiedades, planta y equipo	\$3.469.511	33,92%	\$5.419.945	35,57%	\$1.950.434	56,22%	\$5.291.430	33,95%	-\$128.515	-2,37%
Total de activos no corrientes	\$4.109.237	40,18%	\$5.419.945	35,57%	\$1.310.708	31,90%	\$5.291.430	33,95%	-\$128.515	-2,37%
Total Activos	\$10.227.174	100,00%	\$15.235.297	100,00%	\$5.008.123	48,97%	\$15.587.154	100,00%	\$351.857	2,31%
Patrimonio y pasivos										
Pasivos corrientes										
Provisiones corrientes										
Provisiones corrientes por beneficios a los empleados							\$9.030	0,10%	\$9.030	
Total provisiones corrientes							\$9.030	0,10%	\$9.030	
Cuentas por pagar comerciales y otras cuentas por pagar	\$1.787.986	26,40%	\$2.007.466	22,04%	\$219.480	12,28%	\$1.937.009	21,81%	-\$70.457	-3,51%
Otros pasivos financieros corrientes	\$800.594	11,82%	\$2.647.278	29,06%	\$1.846.684	230,66%	\$3.118.201	35,11%	\$470.923	17,79%
Pasivos corrientes totales	\$2.772.402	40,93%	\$4.662.824	51,19%	\$1.890.422	68,19%	\$5.064.240	57,01%	\$401.416	8,61%
Pasivos no corrientes										
Provisiones no corrientes										
Pasivo por impuestos diferidos							\$325.145	3,66%	\$325.145	
Otros pasivos financieros no corrientes							\$3.493.084	39,33%	\$3.493.084	
Total de pasivos no corrientes	\$4.000.891	59,07%	\$4.446.499	48,81%	\$445.608	11,14%	\$3.818.229	42,99%	-\$628.270	-14,13%
Total pasivos	\$6.773.293	100,00%	\$9.109.323	100,00%	\$2.336.030	34,49%	\$8.882.469	100,00%	-\$226.854	-2,49%
Patrimonio										
Capital emitido	\$1.400.000	40,53%	\$1.400.000	22,85%	\$0	0,00%	\$1.400.000	20,88%	\$0	0,00%
Superavit por revaluación			\$1.563.865	25,53%	\$1.563.865		\$1.563.865	23,32%	\$0	0,00%
Otras reservas	\$283.044	8,19%	\$283.044	4,62%	\$0	0,00%	\$283.044	4,22%	\$0	0,00%
Ganancias acumuladas	\$1.770.837	51,27%	\$2.879.065	47,00%	\$1.108.228	62,58%	\$3.457.776	51,57%	\$578.711	20,10%
Patrimonio Total	\$3.453.881	100,00%	\$6.125.974	100,00%	\$2.672.093	77,36%	\$6.704.685	100,00%	\$578.711	9,45%
Total de patrimonio y pasivos	\$10.227.174		\$15.235.297				\$15.587.154			

Informe Integral - TEXTILES 1X1 SAS

				ANÁLISIS HORIZONTAL		ANÁLISIS HORIZONTAL	
NIT 800165815				Variación	Variación		Variación
Miles de pesos				Absoluta	Relativa	2017-12-31	Absoluta
Cuentas	2015-12-31	2016-12-31					Relativa
Resultado del periodo							
Ganancia (pérdida)							
Ingresos de actividades ordinarias	\$64.877.892	\$72.743.362	\$7.865.470	12,12%	\$79.184.528	\$6.441.166	8,85%
Costo de ventas	\$46.666.099	\$51.394.823	\$4.728.724	10,13%	\$58.736.899	\$7.342.076	14,29%
Ganancia bruta	\$18.211.793	\$21.348.539	\$3.136.746	17,22%	\$20.447.629	-\$900.910	-4,22%
Otros ingresos	\$831.352	\$587.563	-\$243.789	-29,32%	\$158.680	-\$428.883	-72,99%
Gastos de administración	\$1.522.572	\$2.079.427	\$556.855	36,57%	\$2.837.173	\$757.746	36,44%
Otros gastos	\$47.536	\$80.871	\$33.335	70,13%	\$25.869	-\$55.002	-68,01%
Otras ganancias (pérdidas)							
Ganancia (pérdida) por actividades de operación	\$17.473.037	\$19.775.804	\$2.302.767	13,18%	\$17.743.267	-\$2.032.537	-10,28%
Ingresos financieros	\$755.834	\$484.797	-\$271.037	-35,86%	\$767.202	\$282.405	58,25%
Costos financieros	\$7.416.552	\$4.889.392	-\$2.527.160	-34,07%	\$3.240.840	-\$1.648.552	-33,72%
Ganancia (pérdida), antes de impuestos	\$926.446	\$1.974.948	\$1.048.502	113,17%	\$2.906.447	\$931.499	47,17%
Ingreso (gasto) por impuestos	\$474.834	\$988.238	\$513.404	108,12%	\$988.191	-\$47	0,00%
Ganancia (pérdida) procedente de operaciones continuadas	\$451.612	\$986.710	\$535.098	118,49%	\$1.918.256	\$931.546	94,41%
Ganancia (pérdida) procedente de operaciones discontinuadas							
Ganancia (pérdida)	\$451.612	\$986.710	\$535.098	118,49%	\$1.918.256	\$931.546	94,41%

Reporte de Estado de Situación Financiera (

NIT 800165815					ANÁLISIS HORIZONTAL				ANÁLISIS HORIZONTAL	
En miles de pesos		Análisis		Análisis	Variación	Variación		Análisis	Variación	Variación
Cuentas	2015-12-31	Vertical 2015	2016-12-31	Vertical 2016	Absoluta	Relativa	2017-12-31	Vertical 2017	Absoluta	Relativa
Activos										
Activos corrientes										
Efectivo y equivalentes al efectivo	\$2.192.713	4,61%	\$2.488.850	5,20%	\$296.137	13,51%	\$3.180.492	6,07%	\$691.642	27,79%
Cuentas comerciales por cobrar y otras cuentas por cobrar corrientes	\$28.192.290	59,21%	\$22.749.104	47,54%	-\$5.443.186	-19,31%	\$25.182.841	48,05%	\$2.433.737	10,70%
Inventarios corrientes	\$5.618.079	11,80%	\$12.691.062	26,52%	\$7.072.983	125,90%	\$15.859.239	30,26%	\$3.168.177	24,96%
Activos por impuestos corrientes, corriente	\$2.215.553	4,65%	\$1.816.248	3,80%	-\$399.305	-18,02%	\$1.914.417	3,65%	\$98.169	5,41%
Otros activos financieros corrientes	\$243.751	0,51%	\$733.924	1,53%	\$490.173	201,10%	\$984	0,00%	-\$732.940	-99,87%
Otros activos no financieros corrientes	\$1.896.063	3,98%	\$726.755	1,52%	-\$1.169.308	-61,67%	\$199.940	0,38%	-\$526.815	-72,49%
Activos corrientes totales	\$40.358.449	84,77%	\$41.205.943	86,11%	\$847.494	2,10%	\$46.337.913	88,41%	\$5.131.970	12,45%
Activos no corrientes										
Propiedades, planta y equipo	\$6.828.139	14,34%	\$843.542	1,76%	-\$5.984.597	-87,65%	\$5.977.376	11,40%	\$5.133.834	608,60%
Otros activos no financieros no corrientes	\$424.365	0,89%	\$52.772	0,11%	-\$371.593	-87,56%	\$98.664	0,19%	\$45.892	86,96%
Total de activos no corrientes	\$7.252.504	15,23%	\$6.646.570	13,89%	-\$605.934	-8,35%	\$6.076.040	11,59%	-\$570.530	-8,58%
Total Activos	\$47.610.953	100,00%	\$47.852.513	100,00%	\$241.560	0,51%	\$52.413.953	100,00%	\$4.561.440	9,53%
Patrimonio y pasivos										
Pasivos corrientes										
Provisiones corrientes										
Provisiones corrientes por beneficios a los empleados							\$461.967	1,41%	\$461.967	
Total provisiones corrientes							\$461.967	1,41%	\$461.967	
Cuentas por pagar comerciales y otras cuentas por pagar	\$9.710.213	31,27%	\$8.235.590	26,81%	-\$1.474.623	-15,19%	\$5.431.848	16,60%	-\$2.803.742	-34,04%
Pasivos por impuestos corrientes, corriente		0,00%	\$2.732.595	8,89%	\$2.732.595		\$3.310.314	10,12%	\$577.719	21,14%
Otros pasivos financieros corrientes	\$18.652.785	60,07%	\$18.211.518	59,28%	-\$441.267	-2,37%	\$22.306.111	68,18%	\$4.094.593	22,48%
Otros pasivos no financieros corrientes	\$452.208	1,46%	\$429.744	1,40%	-\$22.464	-4,97%	\$415.415	1,27%	-\$14.329	-3,33%
Pasivos corrientes totales	\$28.815.206	92,80%	\$29.934.128	97,43%	\$1.118.922	3,88%	\$31.925.655	97,59%	\$1.991.527	6,65%
Pasivos no corrientes										
Provisiones no corrientes										
Pasivo por impuestos diferidos							\$788.511	2,41%	\$788.511	
Total de pasivos no corrientes	\$2.235.804	7,20%	\$788.511	2,57%	-\$1.447.293	-64,73%	\$788.511	2,41%	\$0	0,00%
Total pasivos	\$31.051.010	100,00%	\$30.722.639	100,00%	-\$328.371	-1,06%	\$32.714.166	100,00%	\$1.991.527	6,48%
Patrimonio										
Capital emitido	\$400.000	2,42%	\$400.000	2,34%	\$0	0,00%	\$400.000	2,03%	\$0	0,00%
Otras reservas	\$200.000	1,21%	\$200.000	1,17%	\$0	0,00%	\$200.000	1,02%	\$0	0,00%
Ganancias acumuladas	\$15.959.943	96,38%	\$16.529.874	96,50%	\$569.931	3,57%	\$19.099.787	96,95%	\$2.569.913	15,55%
Patrimonio Total	\$16.559.943	100,00%	\$17.129.874	100,00%	\$569.931	3,44%	\$19.699.787	100,00%	\$2.569.913	15,00%
Total de patrimonio y pasivos	\$47.610.953		\$47.852.513				\$52.413.953			

Informe Integral - TEXTILES ROMANOS S A

				ANÁLISIS HORIZONTAL		ANÁLISIS HORIZONTAL	
NIT 860071748				Variación	Variación		
Miles de pesos				Absoluta	Relativa	Variación	Variación
Cuentas	2015-12-31	2016-12-31			2017-12-31	Absoluta	Relativa
Resultado del periodo							
Ganancia (pérdida)							
Ingresos de actividades ordinarias	\$6.521.488	\$8.982.080	\$2.460.592	37,73%	\$6.066.250	- \$2.915.830	-32,46%
Costo de ventas	\$4.161.377	\$6.334.106	\$2.172.729	52,21%	\$4.212.141	- \$2.121.965	-33,50%
Ganancia bruta	\$2.360.111	\$2.647.974	\$287.863	12,20%	\$1.854.109	- \$793.865	-29,98%
Otros ingresos	\$83.235	\$85.110	\$1.875	2,25%	\$57.835	- \$27.275	-32,05%
Gastos de ventas	\$723.189	\$796.761	\$73.572	10,17%	\$566.409	- \$230.352	-28,91%
Gastos de administración	\$643.426	\$708.596	\$65.170	10,13%	\$861.043	\$152.447	21,51%
Otros gastos	\$68.572	\$92.355	\$23.783	34,68%	\$129.911	\$37.556	40,66%
Otras ganancias (pérdidas)							
Ganancia (pérdida) por actividades de operación	\$1.008.159	\$1.135.372	\$127.213	12,62%	\$354.581	- \$780.791	-68,77%
Ingresos financieros							
Costos financieros							
Ganancia (pérdida), antes de impuestos	\$1.008.159	\$1.135.372	\$127.213	12,62%	\$354.581	- \$780.791	-68,77%
Ingreso (gasto) por impuestos	\$357.446	\$382.053	\$24.607	6,88%	\$195.888	- \$186.165	-48,73%
Ganancia (pérdida) procedente de operaciones continuadas	\$650.713	\$753.319	\$102.606	15,77%	\$158.693	- \$594.626	-78,93%
Ganancia (pérdida) procedente de operaciones discontinuadas							
Ganancia (pérdida)	\$650.713	\$753.319	\$102.606	15,77%	\$158.693	- \$594.626	-78,93%

Reporte de Estado de Situación Financiera (ESF)

NIT 860071748		Análisis Vertical		Análisis Vertical		ANÁLISIS HORIZONTAL		Análisis Vertical		ANÁLISIS HORIZONTAL	
En miles de pesos		2015		2016		Variación		2017		Variación	
Cuentas	2015-12-31	2015	2016-12-31	2016	Variación Absoluta	Variación Relativa	2017-12-31	2017	Variación Absoluta	Variación Relativa	
Activos											
Activos corrientes											
Total de efectivo y equivalentes al efectivo	\$438.516	4,50%	\$1.065.762	10,89%	\$627.246	143,04%	\$1.049.055	10,97%	- \$16.707	-1,57%	
Cuentas comerciales por cobrar y otras cuentas por cobrar corrientes	\$2.225.415	22,85%	\$2.559.798	26,15%	\$334.383	15,03%	\$1.969.327	20,60%	- \$590.471	-23,07%	
Inventarios corrientes	\$4.670.261	47,96%	\$4.646.722	47,46%	- \$23.539	-0,50%	\$5.004.135	52,34%	\$357.413	7,69%	
Otros activos financieros corrientes	\$934.661	9,60%	\$0	0,00%	- \$934.661	-100,00%	\$0	0,00%	\$0	#iDIV/0!	
Total activos corrientes distintos de los activos no corrientes o grupo de	\$8.268.853	84,91%	\$8.272.282	84,50%	\$3.429	0,04%	\$8.022.517	83,91%	- \$249.765	-3,02%	
Activos corrientes totales	\$8.268.853	84,91%	\$8.272.282	84,50%	\$3.429	0,04%	\$8.022.517	83,91%	- \$249.765	-3,02%	
Activos no corrientes											
Propiedades, planta y equipo	\$1.461.526	15,01%	\$1.517.563	15,50%	\$56.037	3,83%	\$1.537.863	16,09%	\$20.300	1,34%	
Activos intangibles distintos de la plusvalía	\$7.777	0,08%	\$0	0,00%	- \$7.777	-100,00%	\$0	0,00%	\$0	#iDIV/0!	
Total de activos no corrientes	\$1.469.303	15,09%	\$1.517.563	15,50%	\$48.260	3,28%	\$1.537.863	16,09%	\$20.300	1,34%	
Total Activos	\$9.738.156	100,00%	\$9.789.845	100,00%	\$51.689	0,53%	\$9.560.380	100,00%	- \$229.465	-2,34%	
Patrimonio y pasivos											
Pasivos corrientes											
Provisiones corrientes											
Otras provisiones corrientes							\$146.982	11,49%	\$146.982		
Total provisiones corrientes							\$146.982	11,49%	\$146.982		
Cuentas por pagar comerciales y otras cuentas por pagar	\$835.340	33,25%	\$806.005	30,12%	- \$29.335	-3,51%	\$713.195	55,75%	- \$92.810	-11,51%	
Pasivos por impuestos corrientes, corriente	\$401.443	15,98%	\$501.003	18,72%	\$99.560	24,80%	\$319.906	25,01%	- \$181.097	-36,15%	
Otros pasivos financieros corrientes	\$1.187.059	47,25%	\$1.272.391	47,54%	\$85.332	7,19%	\$6.579	0,51%	- \$1.265.812	-99,48%	
Préstamos corrientes	\$1.187.059	47,25%	\$1.272.391	47,54%	\$85.332	7,19%	\$6.579	0,51%	- \$1.265.812	-99,48%	
Otros pasivos no financieros corrientes	\$88.580	3,53%	\$96.872	3,62%	\$8.292	9,36%	\$92.501	7,23%	- \$4.371	-4,51%	
Total pasivos corrientes distintos de los pasivos incluidos en grupos de activos para su disposición clasificados como mantenidos para la venta	\$2.512.422	100,00%	\$2.676.271	100,00%	\$163.849	6,52%	\$1.279.163	100,00%	- \$1.397.108	-52,20%	
Pasivos corrientes totales	\$2.512.422	100,00%	\$2.676.271	100,00%	\$163.849	6,52%	\$1.279.163	100,00%	- \$1.397.108	-52,20%	
Total pasivos	\$2.512.422	100,00%	\$2.676.271	100,00%	\$163.849	6,52%	\$1.279.163	100,00%	- \$1.397.108	-52,20%	
Patrimonio											
Capital emitido	\$420.000	5,81%	\$420.000	5,90%	\$0	0,00%	\$1.689.314	20,40%	\$1.269.314	302,22%	
Superavit por revaluación	\$5.945.021	82,28%	\$5.730.255	80,55%	- \$214.766	-3,61%	\$5.730.255	69,20%	\$0	0,00%	
Otras reservas	\$210.000	2,91%	\$210.000	2,95%	\$0	0,00%	\$210.000	2,54%	\$0	0,00%	
Ganancias acumuladas	\$650.713	9,01%	\$753.319	10,59%	\$102.606	15,77%	\$651.648	7,87%	- \$101.671	-13,50%	
Patrimonio Total	\$7.225.734	100,00%	\$7.113.574	100,00%	- \$112.160	-1,55%	\$8.281.217	100,00%	\$1.167.643	16,41%	
Total de patrimonio y pasivos	\$9.738.156		\$9.789.845				\$9.560.380				

Informe Integral - TEXTILIA SAS EN REORGANIZACION

NIT 860027136	ANÁLISIS HORIZONTAL				ANÁLISIS HORIZONTAL		
	Miles de pesos		Variación Absoluta	Variación Relativa	Variación Absoluta	Variación Relativa	
Cuentas	2015-12-31	2016-12-31			2017-12-31		
Resultado del periodo							
Ganancia (pérdida)							
Ingresos de actividades ordinarias	\$108.100.372	\$109.715.941	\$1.615.569	1,49%	\$101.061.653	- \$8.654.288	-7,89%
Costo de ventas	\$103.712.271	\$110.687.738	\$6.975.467	6,73%	\$103.674.962	- \$7.012.776	-6,34%
Ganancia bruta	\$4.388.101	- \$971.797	- \$5.359.898	-122,15%	- \$2.613.309	- \$1.641.512	168,92%
Otros ingresos	\$2.107.530	\$1.115.923	- \$991.607	-47,05%	\$1.466.169	\$350.246	31,39%
Gastos de administración	\$4.326.245	\$4.870.876	\$544.631	12,59%	\$4.245.027	- \$625.849	-12,85%
Otros gastos	\$3.239.809	\$6.678.316	\$3.438.507	106,13%	\$9.104.069	\$2.425.753	36,32%
Otras ganancias (pérdidas)							
Ganancia (pérdida) por actividades de operación	- \$1.070.423	- \$11.405.066	- \$10.334.643	965,47%	- \$14.496.236	- \$3.091.170	27,10%
Ingresos financieros							
Costos financieros							
Ganancia (pérdida), antes de impuestos	- \$9.182.178	- \$19.072.275	- \$9.890.097	107,71%	- \$21.248.609	- \$2.176.334	11,41%
Ingreso (gasto) por impuestos							
Ganancia (pérdida) procedente de operaciones continuadas	- \$9.182.178	- \$19.072.275	- \$9.890.097	107,71%	- \$21.248.609	- \$2.176.334	11,41%
Ganancia (pérdida) procedente de operaciones discontinuadas							
Ganancia (pérdida)	- \$9.182.178	- \$19.072.275	- \$9.890.097	107,71%	- \$21.248.609	- \$2.176.334	11,41%

Reporte de Estado de Situación Financiera (ESF)

NIT 860027136		Análisis Vertical		Análisis Vertical		ANÁLISIS HORIZONTAL		Análisis Vertical		ANÁLISIS HORIZONTAL	
En miles de pesos											
Cuentas	2015-12-31	2015	2016-12-31	2016	Variación Absoluta	Variación Relativa	2017-12-31	2017	Variación Absoluta	Variación Relativa	
Activos											
Activos corrientes											
Efectivo y equivalentes al efectivo	\$3.544.097	1,11%	\$1.853.371	0,60%	-\$1.690.726	-47,71%	\$1.919.362	0,63%	\$65.991	3,56%	
Cuentas comerciales por cobrar y otras cuentas por cobrar corrientes	\$27.012.624	8,45%	\$27.738.475	8,96%	\$725.851	2,69%	\$26.830.800	8,80%	-\$907.675	-3,27%	
Inventarios corrientes	\$32.961.940	10,31%	\$27.172.931	8,78%	-\$5.789.009	-17,56%	\$23.905.394	7,84%	-\$3.267.537	-12,02%	
Activos por impuestos corrientes, corriente	\$3.278.256	1,03%	\$2.595.464	0,84%	-\$682.792	-20,83%	\$5.332.972	1,75%	\$2.737.508	105,47%	
Activos corrientes totales	\$66.796.917	20,90%	\$59.360.241	19,17%	-\$7.436.676	-11,13%	\$57.988.528	19,03%	-\$1.371.713	-2,31%	
Activos no corrientes											
Propiedades, planta y equipo	\$252.799.049	79,10%	\$250.249.641	80,83%	-\$2.549.408	-1,01%	\$246.784.509	80,97%	-\$3.465.132	-1,38%	
Total de activos no corrientes	\$252.799.049	79,10%	\$250.249.641	80,83%	-\$2.549.408	-1,01%	\$246.784.509	80,97%	-\$3.465.132	-1,38%	
Total Activos	\$319.595.966	100,00%	\$309.609.882	100,00%	-\$9.986.084	-3,12%	\$304.773.037	100,00%	-\$4.836.845	-1,56%	
Patrimonio y pasivos											
Pasivos corrientes											
Provisiones corrientes											
Provisiones corrientes por beneficios a los empleados			\$3.023.929	1,19%	\$3.023.929		\$2.563.626	0,95%	-\$460.303	-15,22%	
Total provisiones corrientes			\$3.023.929	1,19%	\$3.023.929		\$2.563.626	0,95%	-\$460.303	-15,22%	
Cuentas por pagar comerciales y otras cuentas por pagar	\$23.313.023	9,43%	\$23.565.211	9,26%	\$252.188	1,08%	\$33.624.745	12,42%	\$10.059.534	42,69%	
Pasivos por impuestos corrientes, corriente	\$2.995.566	1,21%	\$2.834.535	1,11%	-\$161.031	-5,38%	\$4.759.210	1,76%	\$1.924.675	67,90%	
Pasivos corrientes totales	\$29.130.847	11,78%	\$29.423.675	11,56%	\$292.828	1,01%	\$40.947.581	15,12%	\$11.523.906	39,17%	
Pasivos no corrientes											
Provisiones no corrientes											
Otras provisiones no corrientes			\$331.835	0,13%	\$331.835				-\$331.835	-100,00%	
Total provisiones no corrientes			\$331.835	0,13%	\$331.835				-\$331.835	-100,00%	
Cuentas comerciales por pagar y otras cuentas por pagar no corrientes			\$52.225.912	20,52%	\$52.225.912		\$52.191.020	19,27%	-\$34.892	-0,07%	
Pasivo por impuestos diferidos			\$43.963.876	17,28%	\$43.963.876		\$43.963.876	16,23%			
Pasivos por impuestos corrientes, no corriente			\$18.358.673	7,21%	\$18.358.673		\$18.358.673	6,78%			
Otros pasivos financieros no corrientes			\$86.627.924	34,04%	\$86.627.924		\$90.326.445	33,35%	\$3.698.521	4,27%	
Otros pasivos no financieros no corrientes			\$23.521.099	9,24%	\$23.521.099		\$25.017.519	9,24%	\$1.496.420	6,36%	
Total de pasivos no corrientes	\$218.125.699	88,22%	\$225.029.319	88,44%	\$6.903.620	3,16%	\$229.857.533	84,88%	\$4.828.214	2,15%	
Total pasivos	\$247.256.546	100,00%	\$254.452.994	100,00%	\$7.196.448	2,91%	\$270.805.114	100,00%	\$16.352.120	6,43%	
Patrimonio											
Capital emitido	\$20.999.650	29,03%	\$20.999.650	38,07%	\$0	0,00%	\$20.999.650	61,82%	\$0	0,00%	
Otras reservas	\$2.224.521	3,08%	\$2.224.521	4,03%	\$0	0,00%	\$2.224.521	6,55%	\$0	0,00%	
Ganancias acumuladas	\$49.115.249	67,90%	\$31.932.717	57,89%	#####	-34,98%	\$10.743.752	31,63%	#####	-66,36%	
Patrimonio Total	\$72.339.420	100,00%	\$55.156.888	100,00%	#####	-23,75%	\$33.967.923	100,00%	#####	-38,42%	
Total de patrimonio y pasivos	\$319.595.966		\$309.609.882				\$304.773.037				

Informe Integral - TEXTURIZADORA WIN LON SAS

NIT 860032496			ANÁLISIS HORIZONTAL		ANÁLISIS HORIZONTAL		
			Variación	Variación			
	Miles de pesos		Absoluta	Relativa	2017-12-31	Variación Absoluta	Variación Relativa
Cuentas	2015-12-31	2016-12-31					
Resultado del periodo							
Ganancia (pérdida)							
Ingresos de actividades ordinarias	\$6.791.086	\$8.362.845	\$1.571.759	23,14%	\$7.993.377	- \$369.468	-4,42%
Costo de ventas	\$5.642.749	\$7.047.588	\$1.404.839	24,90%	\$6.688.028	- \$359.560	-5,10%
Ganancia bruta	\$1.148.337	\$1.315.257	\$166.920	14,54%	\$1.305.349	- \$9.908	-0,75%
Otros ingresos							
Gastos de ventas							
Gastos de administración	\$376.326	\$392.605	\$16.279	4,33%	\$401.217	\$8.612	2,19%
Otros gastos							
Otras ganancias (pérdidas)							
Ganancia (pérdida) por actividades de operación	\$772.011	\$922.652	\$150.641	19,51%	\$904.132	- \$18.520	-2,01%
Ingresos financieros							
Costos financieros	\$183.630	\$232.437	\$48.807	26,58%	\$263.017	\$30.580	13,16%
Ganancia (pérdida), antes de impuestos	\$588.381	\$690.215	\$101.834	17,31%	\$641.115	- \$49.100	-7,11%
Ingreso (gasto) por impuestos	\$202.147	\$234.673	\$32.526	16,09%	\$217.979	- \$16.694	-7,11%
Ganancia (pérdida) procedente de operaciones continuadas	\$386.234	\$455.542	\$69.308	17,94%	\$423.136	- \$32.406	-7,11%
Ganancia (pérdida) procedente de operaciones discontinuadas							
Ganancia (pérdida)	\$386.234	\$455.542	\$69.308	17,94%	\$423.136	- \$32.406	-7,11%

Reporte de Estado de Situación Financiera (ESF)

NIT 860032496	Análisis Vertical	Análisis Vertical	ANÁLISIS HORIZONTAL				Análisis Vertical	ANÁLISIS HORIZONTAL		
			Variación Absoluta	Variación Relativa	Variación Absoluta	Variación Relativa				
En miles de pesos	2015-12-31	2015	2016-12-31	2016			2017-12-31	2017		
Cuentas										
Activos										
Activos corrientes										
Total de efectivo y equivalentes al efectivo	\$89.227	1,34%	\$14.169	0,20%	- \$75.058	-84,12%	\$1.270	0,02%	- \$12.899	-91,04%
Cuentas comerciales por cobrar y otras cuentas por cobrar corrientes	\$3.641.116	54,67%	\$3.782.453	53,71%	\$141.337	3,88%	\$3.284.117	46,77%	- \$498.336	-13,17%
Inventarios corrientes	\$1.939.361	29,12%	\$2.100.879	29,83%	\$161.518	8,33%	\$2.635.249	37,53%	\$534.370	25,44%
Total activos corrientes distintos de los activos no corrientes o grupo de	\$5.669.704	85,14%	\$5.897.501	83,74%	\$227.797	4,02%	\$5.920.636	84,32%	\$23.135	0,39%
Activos corrientes totales	\$5.669.704	85,14%	\$5.897.501	83,74%	\$227.797	4,02%	\$5.920.636	84,32%	\$23.135	0,39%
Activos no corrientes										
Propiedades, planta y equipo	\$989.950	14,86%	\$1.145.413	16,26%	\$155.463	15,70%	\$1.100.655	15,68%	- \$44.758	-3,91%
Total de activos no corrientes	\$989.950	14,86%	\$1.145.413	16,26%	\$155.463	15,70%	\$1.100.655	15,68%	- \$44.758	-3,91%
Total Activos	\$6.659.654	100,00%	\$7.042.914	100,00%	\$383.260	5,75%	\$7.021.291	100,00%	- \$21.623	-0,31%
Patrimonio y pasivos										
Pasivos corrientes										
Provisiones corrientes										
Cuentas por pagar comerciales y otras cuentas por pagar	\$205.291	6,16%	\$424.841	11,64%	\$219.550	106,95%	\$241.154	6,58%	- \$183.687	-43,24%
Pasivos por impuestos corrientes, corriente	\$47.895	1,44%	\$51.901	1,42%	\$4.006	8,36%	\$13.147	0,36%	- \$38.754	-74,67%
Otros pasivos financieros corrientes	\$3.076.810	92,40%	\$3.174.485	86,94%	\$97.675	3,17%	\$3.410.405	93,06%	\$235.920	7,43%
Préstamos corrientes	\$3.076.810	92,40%	\$3.174.485	86,94%	\$97.675	3,17%	\$3.410.405	93,06%	\$235.920	7,43%
Total pasivos corrientes distintos de los pasivos incluidos en grupos de activos para su disposición clasificados como mantenidos para la venta	\$3.329.996	100,00%	\$3.651.227	100,00%	\$321.231	9,65%	\$3.664.706	100,00%	\$13.479	0,37%
Pasivos corrientes totales	\$3.329.996	100,00%	\$3.651.227	100,00%	\$321.231	9,65%	\$3.664.706	100,00%	\$13.479	0,37%
Total pasivos	\$3.329.996	100,00%	\$3.651.227	100,00%	\$321.231	9,65%	\$3.664.706	100,00%	\$13.479	0,37%
Patrimonio										
Capital emitido	\$1.050.000	31,53%	\$1.050.000	30,96%	\$0	0,00%	\$1.050.000	31,28%	\$0	0,00%
Otras participaciones en el patrimonio	\$1.368.425	41,10%	\$1.361.145	40,13%	- \$7.280	-0,53%	\$1.358.449	40,47%	- \$2.696	-0,20%
Otras reservas	\$525.000	15,77%	\$525.000	15,48%	\$0	0,00%	\$525.000	15,64%	\$0	0,00%
Ganancias acumuladas	\$386.233	11,60%	\$455.542	13,43%	\$69.309	17,94%	\$423.136	12,61%	- \$32.406	-7,11%
Patrimonio Total	\$3.329.658		\$3.391.687	100,00%	\$62.029	1,86%	\$3.356.585	100,00%	- \$35.102	-1,03%
Total de patrimonio y pasivos	\$6.659.654		\$7.042.914				\$7.021.291			

Informe Integral - ASITEX SA

NIT 860045838		ANÁLISIS HORIZONTAL			ANÁLISIS HORIZONTAL		
Miles de pesos		Variación			Variación		
Cuentas	2015-12-31	2016-12-31	Absoluta	Relativa	2017-12-31	Absoluta	Relativa
Resultado del periodo							
Ganancia (pérdida)							
Ingresos de actividades ordinarias	\$31.303.440	\$30.883.628	-\$419.812	-1,34%	\$35.599.910	\$4.716.282	15,27%
Costo de ventas	\$23.673.708	\$27.382.431	\$3.708.723	15,67%	\$30.722.180	\$3.339.749	12,20%
Ganancia bruta	\$7.629.732	\$3.501.197	-\$4.128.535	-54,11%	\$4.877.730	\$1.376.533	39,32%
Otros ingresos	\$0	\$961.457	\$961.457		\$88.048	-\$873.409	-90,84%
Gastos de administración	\$1.305.401	\$1.411.937	\$106.536	8,16%	\$1.403.391	-\$8.546	-0,61%
Otros gastos	\$3.225	\$51.517	\$48.292	1497,43%	\$81.311	\$29.794	57,83%
Otras ganancias (pérdidas)							
Ganancia (pérdida) por actividades de operación	\$6.321.106	\$2.999.200	-\$3.321.906	-52,55%	\$3.481.076	\$481.876	16,07%
Ingresos financieros							
Costos financieros	\$2.476.486	\$1.122.395	-\$1.354.091	-54,68%	\$671.739	-\$450.656	-40,15%
Ganancia (pérdida), antes de impuestos	\$3.023.119	\$982.486	-\$2.040.633	-67,50%	\$1.694.484	\$711.998	72,47%
Ingreso (gasto) por impuestos	\$1.277.672	\$488.451	-\$789.221	-61,77%	\$828.950	\$340.499	69,71%
Ganancia (pérdida) procedente de operaciones continuadas	\$1.745.447	\$494.035	-\$1.251.412	-71,70%	\$865.534	\$371.499	75,20%
Ganancia (pérdida) procedente de operaciones discontinuadas							
Ganancia (pérdida)	\$1.745.447	\$494.035	-\$1.251.412	-71,70%	\$865.534	\$371.499	75,20%

Reporte de Estado de Situación Financiera (EST)

NIT 860045838	Análisis	Análisis	ANÁLISIS HORIZONTAL				Análisis	ANÁLISIS HORIZONTAL		
			Variación Absoluta	Variación Relativa	Variación Absoluta	Variación Relativa				
En miles de pesos	Vertical 2015	Vertical 2016	2015-12-31	2016-12-31	2017-12-31	Vertical 2017	Vertical 2017	Vertical 2017	Vertical 2017	
Cuentas	2015-12-31	Vertical 2015	2016-12-31	Vertical 2016	Variación Absoluta	Variación Relativa	2017-12-31	Vertical 2017	Variación Absoluta	Variación Relativa
Activos										
Activos corrientes										
Efectivo y equivalentes al efectivo	\$2.523.795	4,44%	\$3.312.479	6,18%	\$788.684	31,25%	\$1.609.939	2,83%	-\$1.702.540	-51,40%
Cuentas comerciales por cobrar y otras cuentas por cobrar corrientes	\$8.728.819	15,37%	\$6.939.343	12,95%	-\$1.789.476	-20,50%	\$10.279.397	18,09%	\$3.340.054	48,13%
Inventarios corrientes	\$6.490.243	11,43%	\$3.878.690	7,24%	-\$2.611.553	-40,24%	\$6.191.018	10,90%	\$2.312.328	59,62%
Otros activos financieros corrientes	\$235.880	0,42%	\$10.149	0,02%	-\$225.731	-95,70%	\$8.654	0,02%	-\$1.495	-14,73%
Activos corrientes totales	\$17.978.737	31,65%	\$14.140.661	26,40%	-\$3.838.076	-21,35%	\$18.089.008	31,84%	\$3.948.347	27,92%
Activos no corrientes										
Propiedades, planta y equipo	\$37.974.223	66,86%	\$18.983.300	35,44%	-\$18.990.923	-50,01%	\$18.983.300	33,41%	\$0	0,00%
Activos intangibles distintos de la plusvalía	\$7.204	0,01%	\$149.117	0,28%	\$141.913	1969,92%	\$240.639	0,42%	\$91.522	61,38%
Activos por impuestos diferidos	\$121.174	0,21%	\$96.574	0,18%	-\$24.600	-20,30%	\$611.576	1,08%	\$515.002	533,27%
Otros activos no financieros no corrientes	\$423.217	0,75%	\$957.354	1,79%	\$534.137	126,21%	\$689.376	1,21%	-\$267.978	-27,99%
Total de activos no corrientes	\$38.818.614	68,35%	\$39.429.216	73,60%	\$610.602	1,57%	\$38.726.243	68,16%	-\$702.973	-1,78%
Total Activos	\$56.797.351	100,00%	\$53.569.877	100,00%	-\$3.227.474	-5,68%	\$56.815.251	100,00%	\$3.245.374	6,06%
Patrimonio y pasivos										
Pasivos corrientes										
Provisiones corrientes										
Provisiones corrientes por beneficios a los empleados							\$24.989	0,15%	\$24.989	
Total provisiones corrientes							\$24.989	0,15%	\$24.989	
Cuentas por pagar comerciales y otras cuentas por pagar	\$5.817.448	36,62%	\$5.173.717	39,63%	-\$643.731	-11,07%	\$8.008.642	48,91%	\$2.834.925	54,79%
Pasivos por impuestos corrientes, corriente	\$1.058.019	6,66%	\$523.005	4,01%	-\$535.014	-50,57%	\$742.311	4,53%	\$219.306	41,93%
Otros pasivos financieros corrientes	\$2.371.972	14,93%	\$2.480.357	19,00%	\$108.385	4,57%	\$2.000.000	12,21%	-\$480.357	-19,37%
Otros pasivos no financieros corrientes	\$89.301	0,56%	\$20.315	0,16%	-\$68.986	-77,25%	\$47.014	0,29%	\$26.699	131,43%
Pasivos corrientes totales	\$9.368.416	58,97%	\$8.220.237	62,96%	-\$1.148.179	-12,26%	\$10.822.956	66,09%	\$2.602.719	31,66%
Pasivos no corrientes										
Provisiones no corrientes										
Pasivo por impuestos diferidos							\$3.835.499	23,42%	\$3.835.499	
Otros pasivos financieros no corrientes							\$1.716.667	10,48%	\$1.716.667	
Total de pasivos no corrientes	\$6.519.517	41,03%	\$4.835.061	37,04%	-\$1.684.456	-25,84%	\$5.552.166	33,91%	\$717.105	14,83%
Total pasivos	\$15.887.933	100,00%	\$13.055.298	100,00%	-\$2.832.635	-17,83%	\$16.375.122	100,00%	\$3.319.824	25,43%
Patrimonio										
Capital emitido	\$5.692.800	13,92%	\$5.692.800	14,05%	\$0	0,00%	\$5.692.800	14,08%	\$0	0,00%
Otras reservas	\$3.198.971	7,82%	\$4.285.373	10,58%	\$1.086.402	33,96%	\$1.931.347	4,78%	-\$2.354.026	-54,93%
Ganancias acumuladas	\$32.017.647	78,26%	\$30.536.406	75,37%	-\$1.481.241	-4,63%	\$32.815.982	81,15%	\$2.279.576	7,47%
Patrimonio Total	\$40.909.418	100,00%	\$40.514.579	100,00%	-\$394.839	-0,97%	\$40.440.129	100,00%	-\$74.450	-0,18%
Total de patrimonio y pasivos	\$56.797.351		\$53.569.877				\$56.815.251			

Informe Integral - UNION PUNTO S.A.

NIT 830026277				ANÁLISIS HORIZONTAL		ANÁLISIS HORIZONTAL	
Miles de pesos				Variación	Variación	Variación	Variación
Cuentas	2015-12-31	2016-12-31	Absoluta	Relativa	2017-12-31	Absoluta	Relativa
Resultado del periodo							
Ganancia (pérdida)							
Ingresos de actividades ordinarias	\$2.382.385	\$2.785.614	\$403.229	16,93%	\$2.575.867	-\$209.747	-107,53%
Costo de ventas	\$1.786.782	\$3.465.506	\$1.678.724	93,95%	\$1.396.361	-\$2.069.145	-159,71%
Ganancia bruta	\$595.603	-\$679.892	-\$1.275.495	-214,15%	\$1.179.506	\$1.859.398	-373,48%
Otros ingresos	\$0	\$2.527.179	\$2.527.179		\$0	-\$2.527.179	-200,00%
Gastos de ventas	\$254.639	\$192.289	-\$62.350	-24,49%	\$206.803	\$14.514	-92,45%
Gastos de administración	\$241.635	\$1.308.571	\$1.066.936	441,55%	\$626.719	-\$681.852	-152,11%
Otros gastos							
Otras ganancias (pérdidas)							
Ganancia (pérdida) por actividades de operación	\$99.329	\$346.427	\$247.098	248,77%	\$345.984	-\$443	-100,13%
Ingresos financieros	\$65.620	\$79.796	\$14.176	21,60%	\$8.774	-\$71.022	-189,00%
Costos financieros	\$49.726	\$167.271	\$117.545	236,39%	\$47.075	-\$120.196	-171,86%
Ganancia (pérdida), antes de impuestos	\$115.223	\$258.952	\$143.729	124,74%	\$307.683	\$48.731	-81,18%
Ingreso (gasto) por impuestos	\$44.465	\$99.170	\$54.705	123,03%	\$116.335	\$17.165	-82,69%
Ganancia (pérdida) procedente de operaciones continuadas	\$70.758	\$159.782	\$89.024	125,81%	\$191.348	\$31.566	-80,24%
Ganancia (pérdida) procedente de operaciones discontinuadas							
Ganancia (pérdida)	\$70.758	\$159.782	\$89.024	125,81%	\$191.348	\$31.566	-80,24%

Reporte de Estado de Situación Financiera (ESF)

NIT 830026277		Análisis Vertical		Análisis Vertical		ANÁLISIS HORIZONTAL		Análisis Vertical		ANÁLISIS HORIZONTAL	
En miles de pesos						Variación Absoluta	Variación Relativa			Variación Absoluta	Variación Relativa
Cuentas	2015-12-31	2015	2016-12-31	2016				2017-12-31	2017		
Activos											
Activos corrientes											
Total de efectivo y equivalentes al efectivo	\$0	0,00%	\$242.429	3,59%	\$242.429			\$67.917	0,87%	-\$174.512	-71,98%
Cuentas comerciales por cobrar y otras cuentas por cobrar corrientes	\$802.680	10,17%	\$736.485	10,91%	-\$66.195	-8,25%	\$364.721	4,65%	-\$371.764	-50,48%	
Inventarios corrientes	\$4.594.135	58,19%	\$3.835.288	56,79%	-\$758.847	-16,52%	\$5.522.400	70,40%	\$1.687.112	43,99%	
Otros activos financieros corrientes	\$54.157	0,69%		0,00%	-\$54.157	-100,00%					
Total activos corrientes distintos de los activos no corrientes o grupo de	\$5.450.972	69,05%	\$4.814.202	71,29%	-\$636.770	-11,68%	\$5.955.038	75,92%	\$1.140.836	23,70%	
Activos corrientes totales	\$5.450.972	69,05%	\$4.814.202	71,29%	-\$636.770	-11,68%	\$5.955.038	75,92%	\$1.140.836	23,70%	
Activos no corrientes											
Propiedades, planta y equipo	\$2.443.579	30,95%	\$1.931.707	28,61%	-\$511.872	-20,95%	\$1.885.500	24,04%	-\$46.207	-2,39%	
Activos intangibles distintos de la plusvalía			\$7.128	0,11%	\$7.128		\$3.630	0,05%	-\$3.498	-49,07%	
Total de activos no corrientes	\$2.443.579	30,95%	\$1.938.835	28,71%	-\$504.744	-20,66%	\$1.889.130	24,08%	-\$49.705	-2,56%	
Total Activos	\$7.894.551	100,00%	\$6.753.037	100,00%	-\$1.141.514	-14,46%	\$7.844.168	100,00%	\$1.091.131	16,16%	
Patrimonio y pasivos											
Pasivos corrientes											
Provisiones corrientes											
Provisiones corrientes por beneficios a los empleados	\$87.189	4,60%	\$85.381	14,38%	-\$1.808	-2,07%	\$113.725	7,61%	\$28.344	33,20%	
Total provisiones corrientes	\$87.189	4,60%	\$85.381	14,38%	-\$1.808	-2,07%	\$113.725	7,61%	\$28.344	33,20%	
Cuentas por pagar comerciales y otras cuentas por pagar	\$736.463	38,86%	\$372.226	62,69%	-\$364.237	-49,46%	\$1.136.222	76,07%	\$763.996	205,25%	
Pasivos por impuestos corrientes, corriente	\$47.546	2,51%	\$136.193	22,94%	\$88.647	186,44%	\$243.636	16,31%	\$107.443	78,89%	
Otros pasivos financieros corrientes	\$63.736	3,36%		0,00%	-\$63.736	-100,00%					
Préstamos corrientes	\$63.736	3,36%		0,00%	-\$63.736	-100,00%					
Total pasivos corrientes distintos de los pasivos incluidos en grupos de activos para su disposición clasificados como mantenidos para la venta	\$934.934	49,33%	\$593.800	100,00%	-\$341.134	-36,49%	\$1.493.583	100,00%	\$899.783	151,53%	
Pasivos corrientes totales	\$934.934	49,33%	\$593.800	100,00%	-\$341.134	-36,49%	\$1.493.583	100,00%	\$899.783	151,53%	
Pasivos no corrientes											
Provisiones no corrientes											
Otros pasivos financieros no corrientes	\$960.162	50,67%		0,00%	-\$960.162	-100,00%					
Parte no corriente de préstamos no corrientes	\$960.162	50,67%		0,00%	-\$960.162	-100,00%					
Total de pasivos no corrientes	\$960.162	50,67%		0,00%	-\$960.162	-100,00%					
Total pasivos	\$1.895.096	100,00%	\$593.800	100,00%	-\$1.301.296	-68,67%	\$1.493.583	100,00%	\$899.783	151,53%	
Patrimonio											
Capital emitido	\$1.200.000	20,00%	\$1.200.000	19,48%	\$0	0,00%	\$1.200.000	18,90%	\$0	0,00%	
Otras reservas	\$322.672	5,38%	\$329.745	5,35%	\$7.073	2,19%	\$345.723	5,44%	\$15.978	4,85%	
Ganancias acumuladas	\$4.476.783	74,62%	\$4.629.492	75,16%	\$152.709	3,41%	\$4.804.862	75,66%	\$175.370	3,79%	
Patrimonio Total	\$5.999.455	100,00%	\$6.159.237	100,00%	\$159.782	2,66%	\$6.350.585	100,00%	\$191.348	3,11%	
Total de patrimonio y pasivos	\$7.894.551		\$6.753.037				\$7.844.168				

9. REFERENCIAS

- Astous, A., Tirado, R. Y Sigué, E. (2003). *Investigación de Mercados*, Bogotá, Colombia: Grupo Editorial Norma.
- Bernal, C. (2006). *Metodología de la Investigación: para administración, economía, humanidades y ciencias sociales* (2ªed.). México D.F., México: PEARSON EDUCACIÓN.
- Botero, D. y Olis, I. (2018). *Análisis del Impacto de Variaciones Tasa Representativa en el Sector Textil Colombiano*. Bogotá, Colombia: Universidad del Rosario.
- Conferencia de las Naciones Unidas sobre Comercio y Desarrollo. (2009). *Informe sobre el comercio y el desarrollo, 2009*. Nueva York, Estados Unidos: United Nations Publications.
- CAN. (2007). *CAN demanda mayor compromiso de países industrializados y más recursos para la adaptación al cambio climático*.
<http://www.comunidadandina.org/Prensa.aspx?id=2377&accion=detalle&cat=NP&title=can-demanda-mayor-compromiso-de-paises-industrializados-y-mas-recursos-para-la-adaptacion-al-cambio-climatico>
- Canada. Library of Parliament. Research Branch. (2010). *The Greenhouse Theory and Climate Change*. Minnesota, United States: Library of Parliament, Research Branch.
- Chance, C. (2007). *Climate Change: A Business Response to a Global Issue*. Norland, United States: Clifford Chance LLP.
- DANE. (2019). *Producto Interno Bruto (PIB)*.
<https://www.dane.gov.co/index.php/estadisticas-por-tema/cuentas-nacionales/cuentas-nacionales-trimestrales>
- D'Souza, C. y Peretiatko, R. (2002). *The nexus between industrialization and environment: A case study of Indian enterprises*. Environmental Management and Health.

- EInforma. (s.f.). *Directorio de empresas textiles de Bogotá*.
https://www.informacion-empresas.co/130_FABRICACION-DE-PRODUCTOS-TEXTILES/Departamento_BOGOTA.html?qPg=1
- Espinel, P., Aparicio, D. y Mora, A.(s.f.). *Sector textil colombiano y su influencia en la economía del país*.
<https://dialnet.unirioja.es/servlet/articulo?codigo=6540496>
- Fúquene, C. (2007). *Producción limpia, contaminación y gestión ambiental*. Bogotá, Colombia: Editorial Pontificia Universidad Javeriana.
- Gardetti, M. (2017). *Textiles y moda ¿Qué es ser sustentable?* Río de Janeiro, Brasil: LID Editorial.
- Gobierno de Aragón (2019). *El cambio climático*. <https://www.aragon.es/-/el-cambio-climatico#:~:text=A%20mayor%20concentraci%C3%B3n%20de%20gases,cli%20es%20el%20cambio%20clim%C3%A1tico>.
- Gómez, S. y Porras, F. (2014). *Perfil Logístico de Colombia – Sector Textil y Confecciones Estructura de Estudios Monográficos*. Bogotá, Colombia: Universidad del Rosario.
<https://repository.urosario.edu.co/bitstream/handle/10336/8983/GomezDiaz-Stephania-2014.pdf?sequence=7&isAllowed=y>
- Hernández, R., Fernández, C. Y Baptista, P.(2014). *Metodología de la investigación*. (6a ed.). México D.F. México: McGraw Hill Education.
- Hara, Y., Takeuchi, K., y Okubo, S. (2005). *Urbanization linked with past agricultural land use patterns in the urban fringe of a deltaic Asian mega-city: A case study in Bangkok*. Landscape and Urban Planning.
- Hoof, B. (2003). *Necesidades de bienes y servicios ambientales de las pyme en Colombia: identificación y diagnóstico*. Santiago de Chile, Chile: United Nations Publications.
- Jorgenson, D. (2000). *The Role of Substitution in Understanding the Costs of Climate Change Policy*. Norland, United States: Pew Center on Global Climate Change.

- Kamal, L. y Robert, A. (2009). *Competitive Cities and Climate Change*, OECD Regional Development Working Papers N° 2.
<https://www.oecdilibrary.org/docserver/218830433146.pdf?expires=1622160312&id=id&accname=guest&checksum=F1689E44DDC4907526F63062689B7A57>
- Kavzoğlu, T., y Çetin, M. (2005). *An analysis of temporal changes and environmental effects of industrialization in Gebze using satellite data*. In 10th workshop on map science and techniques. Ankara, Union f Chambers of Turkish Engineers and Architects.
- Knowles, M. (2016). *Cambio Climático: Una mirada desde las políticas y la gestión ambiental en Colombia*. Bogotá D.C., Colombia: Universidad Distrital Francisco José De Caldas.
<http://repository.udistrital.edu.co/bitstream/11349/4095/1/23102016.%20TESI%20EEGA%20MARIA%20KNOWLES%20%282%29.pdf>
- Lizana, M. (2014). *El cambio climático global y su impacto en la biodiversidad mundial y española* (1ªed.). Salamanca, España: Ediciones Universidad de Salamanca.
- Londoño, C. (1983). *Origen y desarrollo de la industria textil en Colombia*. Antioquia, Colombia: Centro de Investigaciones Económicas, Universidad de Antioquia.
- López, Z., Prias, V. y Vivas, H. (2020). *Competitividad del sector textil en Colombia*. Bogotá, Colombia: Universidad Cooperativa de Colombia. Repositorio Institucional UCC. <http://hdl.handle.net/20.500.12494/28501>
- Martín, J. (2008). La nueva realidad del calentamiento global. Un decálogo del cambio climático. *Scripta Nova. Revista Electrónica de Geografía y Ciencias Sociales*. 270(23). <http://www.ub.edu/geocrit/sn/sn-270/sn-270-23.htm>
- Martínez, J., Fernández, A. (2004). *Cambio Climático: una visión desde México*. México D.F., México: Instituto Nacional de Ecología.
https://books.google.com.co/books?id=2N46Q0HQmzkC&printsec=frontcover&dq=impactos+negativos+del+cambio+climatico&hl=es&sa=X&ved=0ahUKewiMlu2asffoAhXsct8KHY_IAY4Q6AEIJzAA#v=onepage&q=impactos%20negativos%20del%20cambio%20climatico&f=false

- Martinez, K., Sanchez, L., Ludeña, C., y Romero, G. (2014). *Impactos económicos del cambio climático en Colombia*. Nueva York, Estados Unidos: Inter-American Development Bank.
- Maslin, M. (2014). *Climate Change: A Very Short Introduction*. New York, United States: Oxford University Press.
- Mgbemene, C. (2011) *The effects of industrialization on climate change*. Conference: Fulbright Alumni Association of Nigeria 10th Anniversary Conference Development. Environment and Climate Change: Challenges for Nigeria University of Ibadan, 12 – 15 September 2011.
- Ministerio de Cultura. (2003). *Impacto económico de las industrias culturales en Colombia*. Bogotá D.C, Colombia.
- Ministerio para la transición ecológica y el reto demográfico (s. f.) *Qué es el cambio climático*. <https://www.miteco.gob.es/es/cambio-climatico/temas/que-es-el-cambio-climatico-y-como-nos-afecta/>
- Núñez, C. (2015). *Ecodiseño: Manzana de Discordia*. San Juan, Argentina: Editorial Alvi Books, Ltda.
- Organización Meteorológica Mundial. (2019). *El clima mundial: entre 2015 y 2019 se ha acelerado el cambio climático*. <https://public.wmo.int/es/media/comunicados-de-prensa/el-clima-mundial-entre-2015-y-2019-se-ha-acelerado-el-cambio-clim%C3%A1tico>
- Osorio, J. (2006). *Gestión Financiera Empresarial: contexto y casos colombianos* (1ªed.). Bogotá D.C, Colombia: Editorial Pontificia Universidad Javeriana.
- Plácido, J., Chanagá, X. y Ortiz-Monsalve, S (2016). *Degradation and detoxification of synthetic dyes and textile industry effluents by newly isolated Leptosphaerulina sp. from Colombia*. Bioresour. Bioprocess.
- Peñalosa, M. y Dueñas, J. (2013). *Internacionalización de las Pymes del Sector Textil, Confección, Diseño y Moda en Bogotá, Colombia*. Revista De Economía & Administración. <https://revistas.uao.edu.co/ojs/index.php/REYA/article/view/142>
- Pertuz, V., Boscan, N., Straccia, D. y Pérez, A. (2015). *Actividades de innovación en servicios en las pequeñas y medianas empresas comerciales del sector textil*

de Valledupar, Colombia.

<https://www.revistaespacios.com/a16v37n06/16370625.html>

Ponce de León, J. (2001). *Medio ambiente y desarrollo sostenido*. Madrid, España: Universidad Pontificia Comillas.

Romero, L. (s.f). *Metodología de la Investigación en Ciencias Sociales*. Tabasco, México: Universidad Juárez Autónoma de Tabasco.

Uriarte, J. (2020). *Lana*. <https://www.caracteristicas.co/lana/>

Secretaria Distrital de Ambiente. (2018). *CONPES Política de Crecimiento Verde*. http://ambientebogota.gov.co/es/c/document_library/get_file?uuid=42bf9a2d-f060-4add-9cf7-5b88009a9f53&groupId=10157

Secretaría Distrital de Ambiente (2020). *Empresas reconocidas en el PREAD*. Bogotá D.C. <http://ambientebogota.gov.co/es/web/gae/empresas-pread>

Secretaria Distrital de Ambiente (s.f.). <http://www.ambientebogota.gov.co/>

Singleton, J. (1992). *Environmental Costs of Natural Resource Commodities*. New York, United States: Psychology Press.

Slade, M. (1997). *The World Textile Industry*. New York, United States: Office of the Vice President, Development Economics, World Bank.

Subramanian, S. (2016). *Sustainability in the Textile Industry*. Singapore, Asia: Springer.

Superintendencia de Sociedades. (2015). *Desempeño Del Sector Textil-confección 2012-2014. Informe*. <https://www.supersociedades.gov.co/Noticias/Documents/2015/EE1-%20Sector%20Textil-%202015%20VIII%202014.pdf>

Superintendencia de Sociedades (2017). *Desempeño del sector textil-confección*. https://www.supersociedades.gov.co/delegatura_aec/estudios_financieros/Documents/Sectores%20Econ%C3%B3micos/Estudio%20Textil%202016%20v3.pdf

Superintendencia de Sociedades (2019). *Desempeño Financiero del sector textil año 2018*.

<https://www.supersociedades.gov.co/Noticias/Publicaciones/Revistas/2019/Informe-Textil-2018-2019XI26.pdf>

Superintendencia Financiera de Colombia. (2020). *Riesgos y Oportunidades del Cambio Climático*.

<file:///C:/Users/Estadistica/Downloads/20190307riesgosyoportunidadescambioclimatico.pdf>

Wikifarmer. (s.f). *Condiciones de Cultivo de la Planta de Algodón*.

[https://wikifarmer.com/es/condiciones-de-cultivo-de-la-planta-de-algodon/#:~:text=El%20algod%C3%B3n%20es%20una%20planta,F%20\(15%C2%B0C\).](https://wikifarmer.com/es/condiciones-de-cultivo-de-la-planta-de-algodon/#:~:text=El%20algod%C3%B3n%20es%20una%20planta,F%20(15%C2%B0C).)



UNIVERSIDAD COLEGIO MAYOR DE CUNDINAMARCA

Bogotá D.C., Junio de 2021

En nombre del programa de **Programa Administración de Empresas Comerciales**, yo **WILMAR ARNULFO BRAVO MURILLO**, certifico que el trabajo “Análisis del impacto del cambio climático en los costos e insumos de las empresas del sector textil que se encuentren registradas en la superintendencia de sociedades en la ciudad de Bogotá, Colombia en el periodo comprendido entre el 2015-2017” a nombre de Laura Stefania Mosquera Hoyos y Simón Martínez Bustos, cumple satisfactoriamente con los requisitos exigidos por la universidad tales como Normas Apa, derechos de autor, Uso de imágenes institucionales” entre otros. Y NO me hago responsable de su contenido.

Las ideas expresadas en el citado trabajo no constituyen compromiso institucional, es responsabilidad exclusiva del autor.

Atentamente,

WILMAR ARNULFO BRAVO MURILLO
Docente tutor